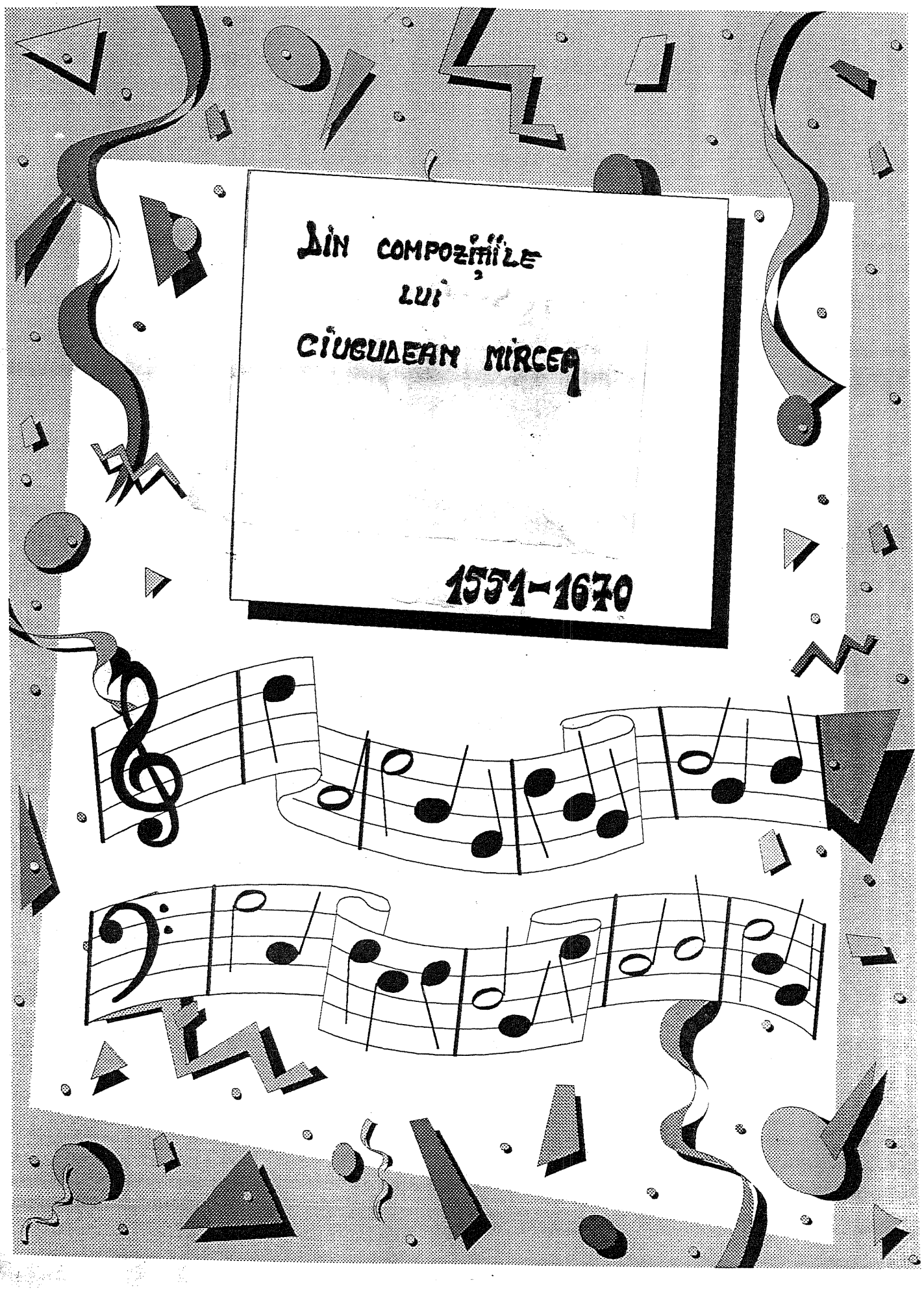
DIN COMPOZIȚIILE
LUI
CIUGUDEAN MIRCEA
1571-1670

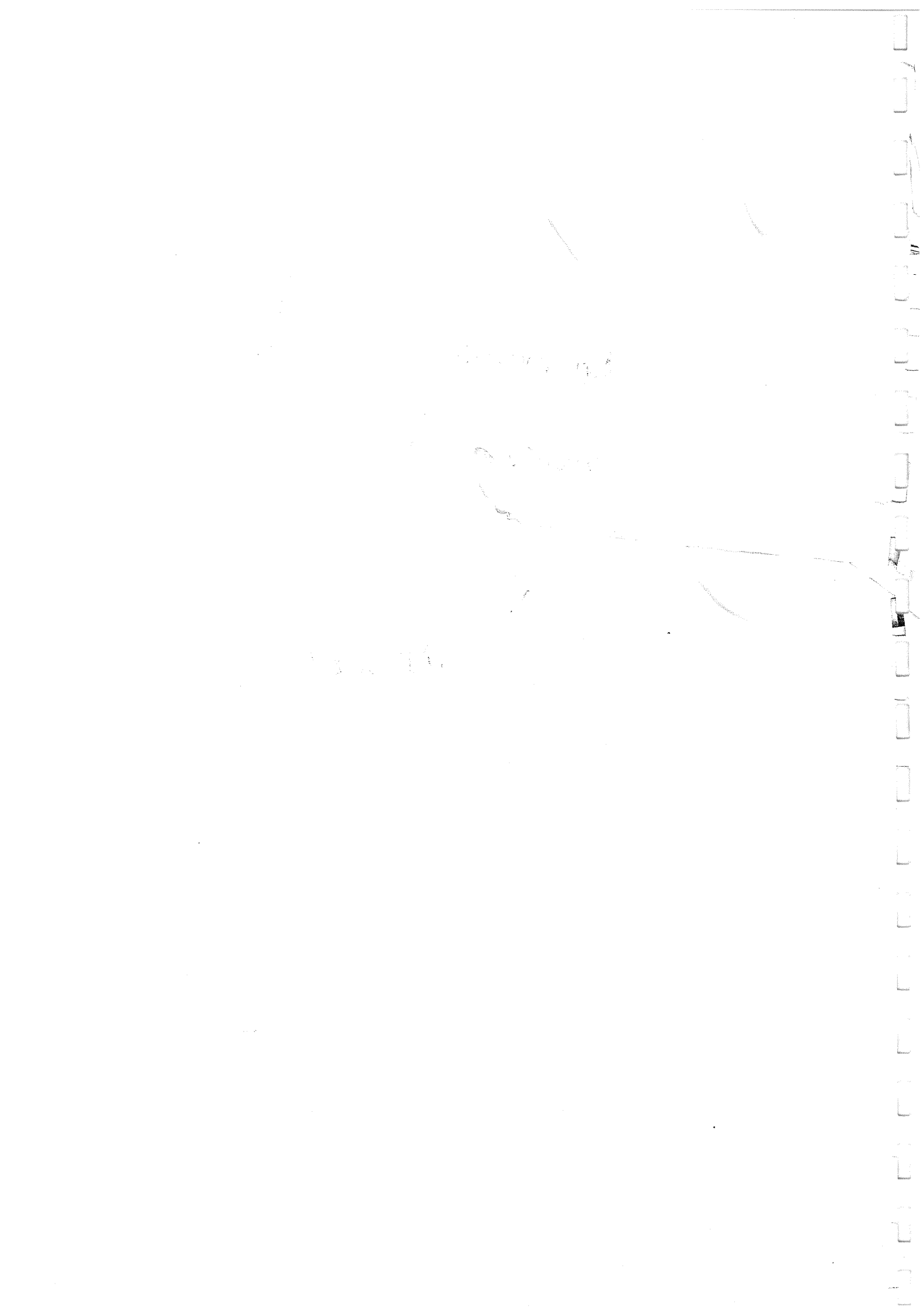

-153 1. Dacă fug și-ajung la autobus Ps. 90.12

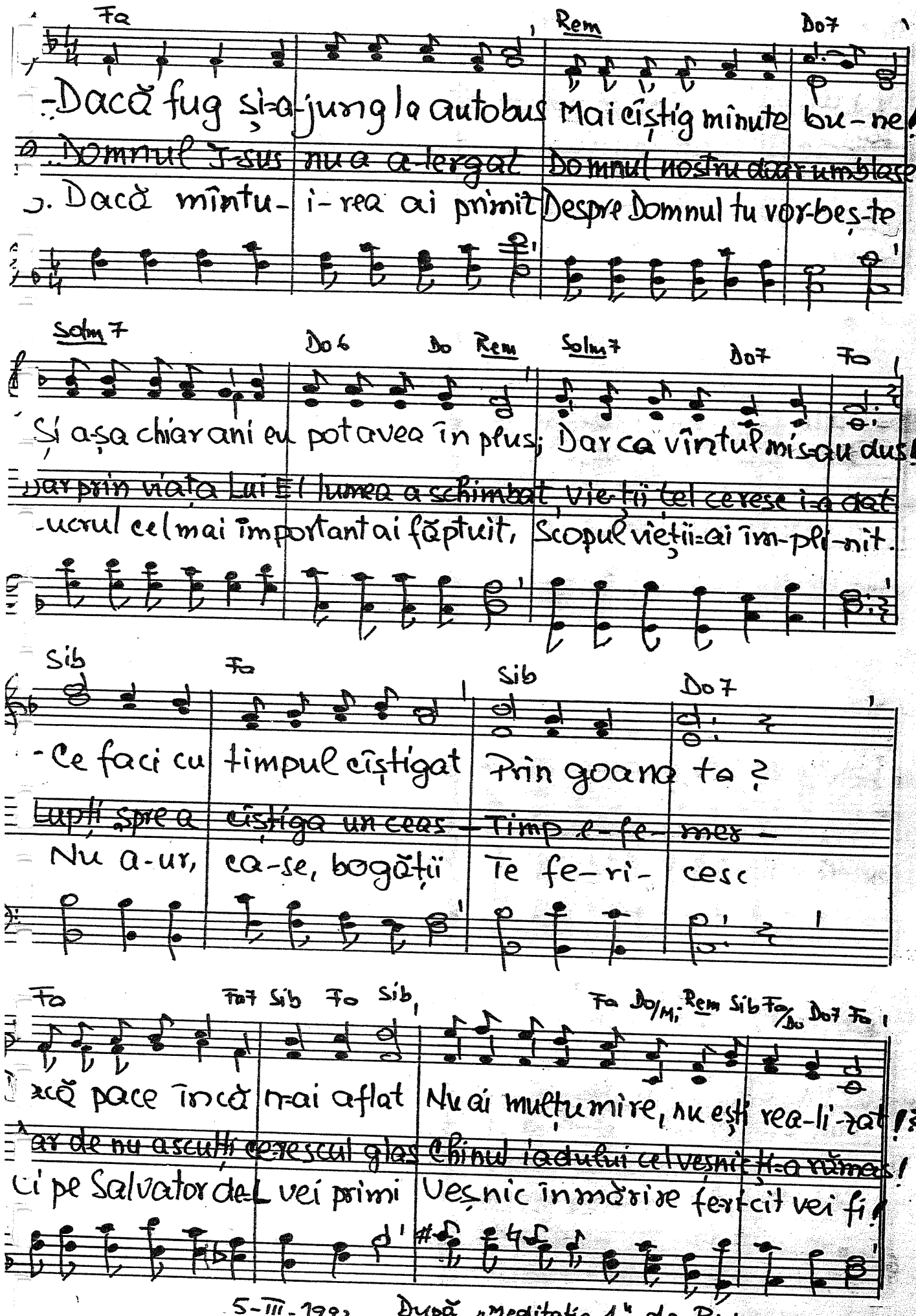

5-III-1992 După „Meditația 1" de Richard Wurmbrand.

1552. Unde Îl cauți pe Domnul? Ps 34,4

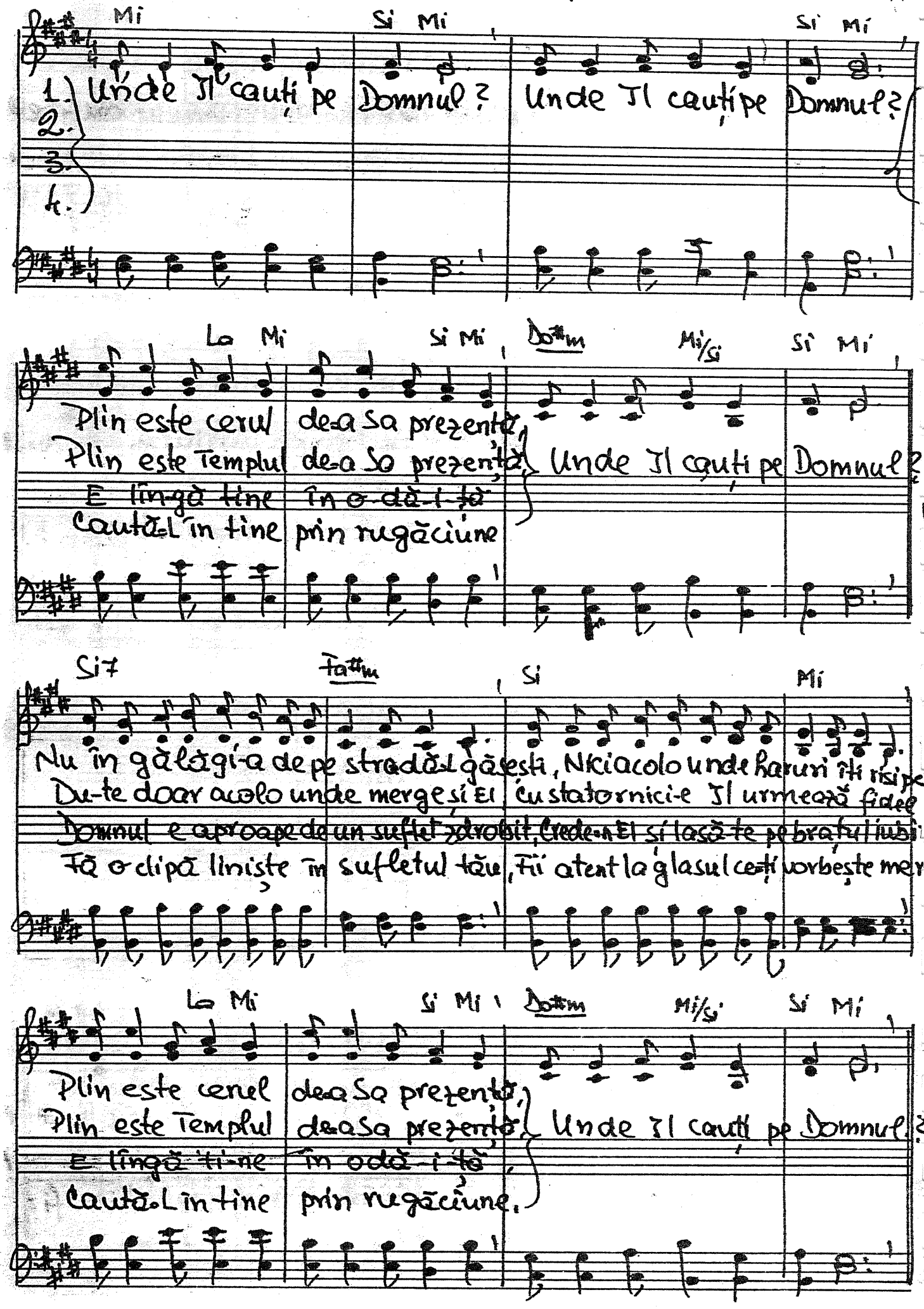

— 1553. Greu să crezi

Re La7 Re Sol Re La

1. Greu să crezi cînd citești Că o măgări-ță a putut vorbi!

2. Știm că lui Dum-nezeu Nu Ji este greu să facă orice-ar vrea

3. Dumnezeu ne-a creat Ca o-n-cu-nu-na-re a creației!

Re La7 Re Sol La Re

Poate că te-n-doiești „E o aberați-e!" mai poți gîndi.

Dar mă-ntreb tot mereu Fără Domnul cum de crezi că s-ar putea?

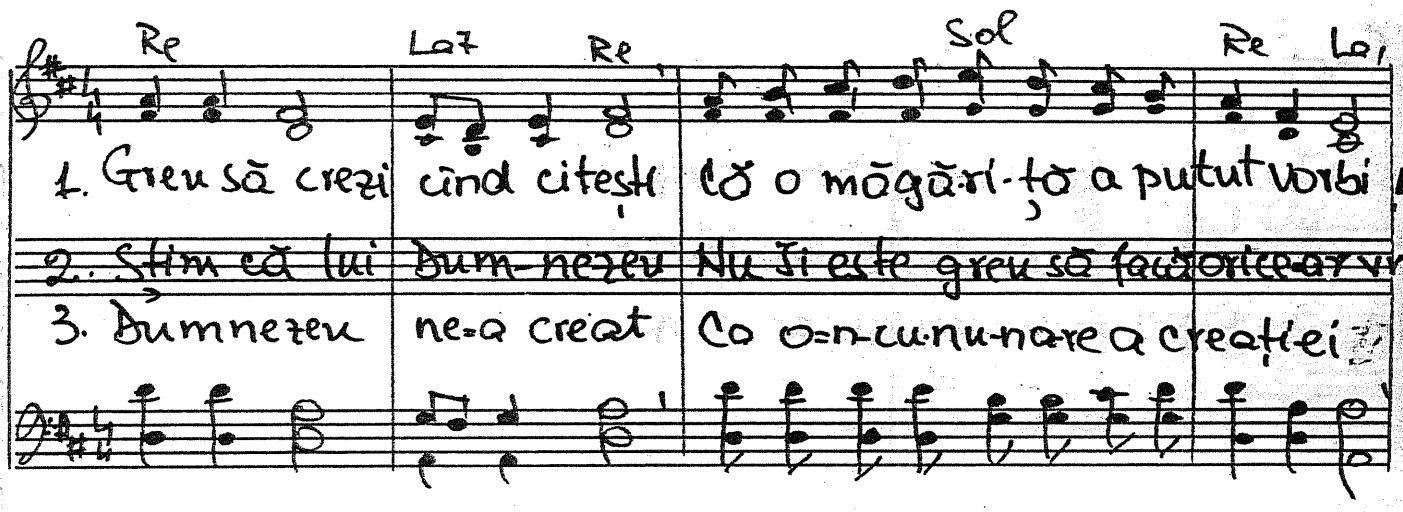

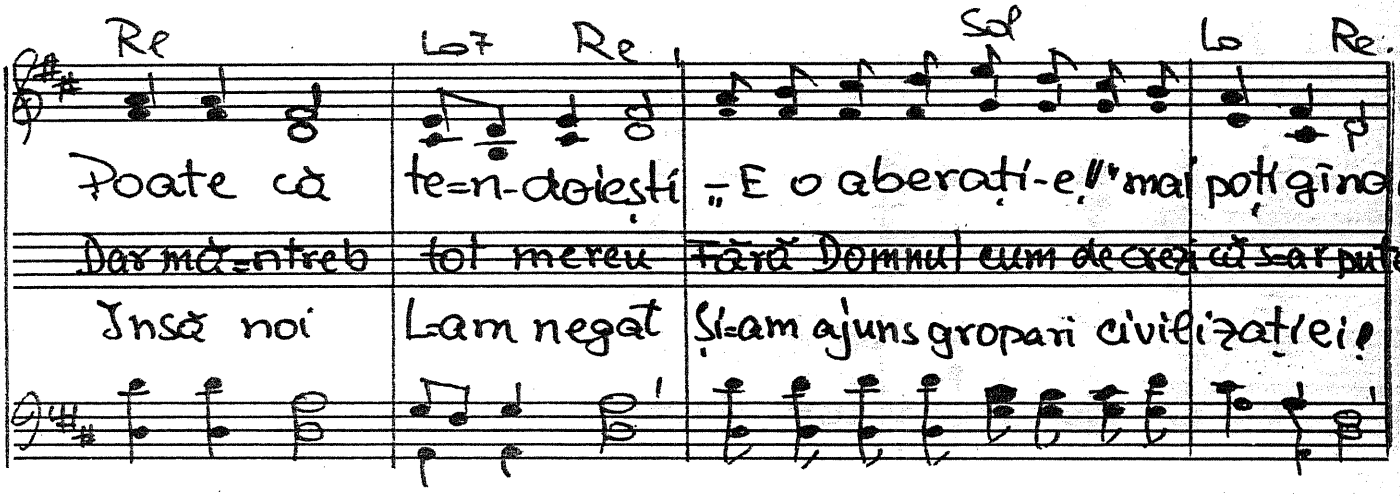

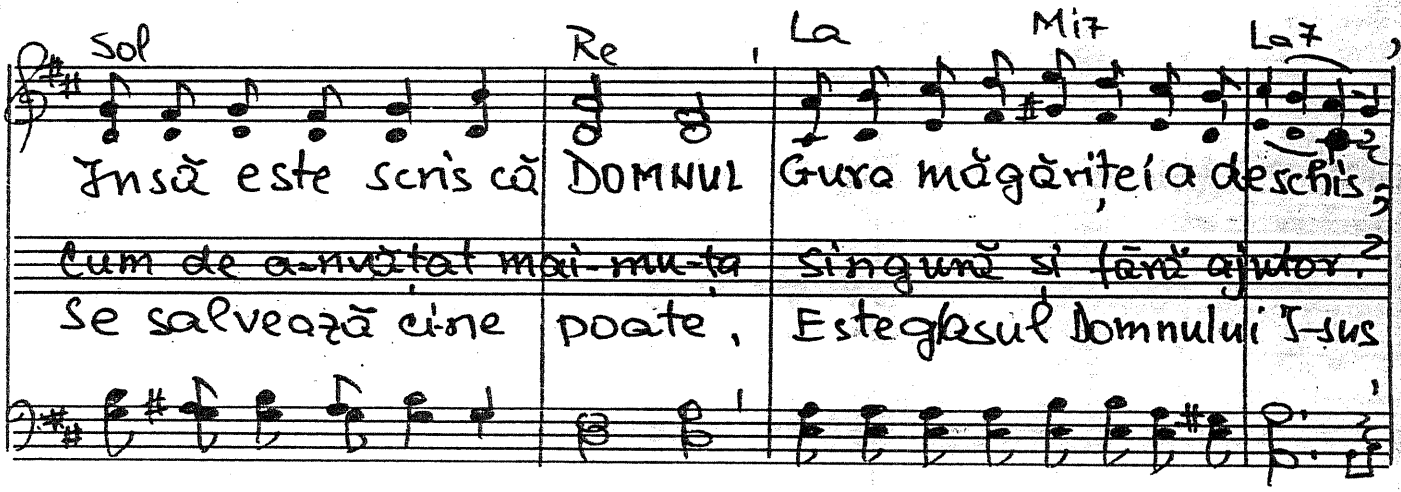

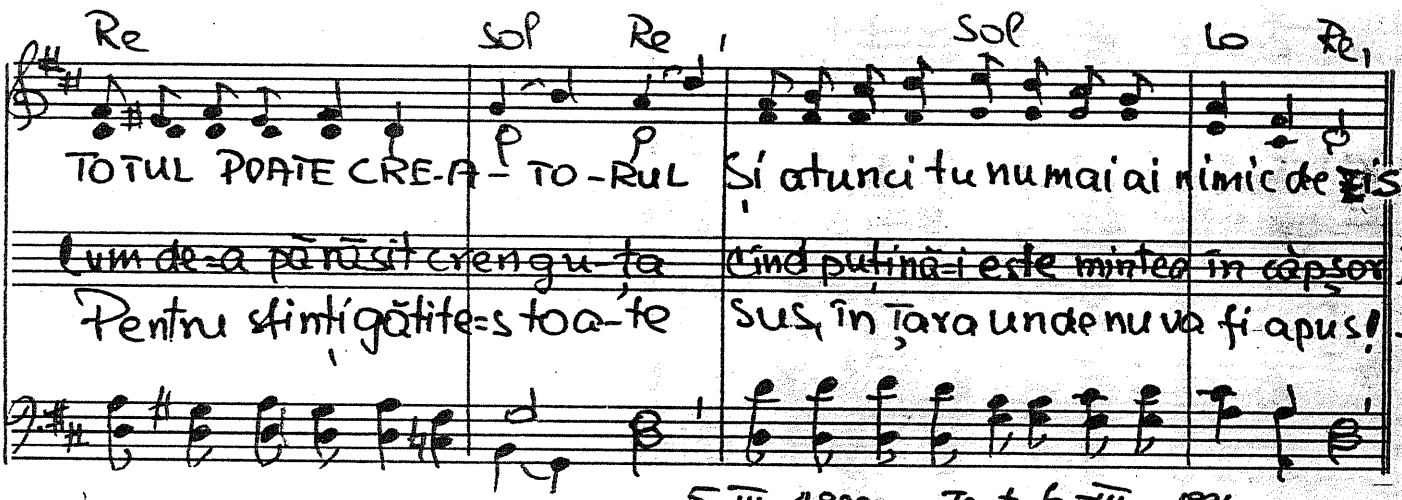

Însă noi L-am negat Și-am ajuns gropari civilizației!

Sol Re La Mi7 La7

Însă este scris că DOMNUL Gura măgăriței a deschis;

Cum de a-nvățat mai-mu-ța Singură și fără ajutor?

Se salvează ci-ne poate, Este glasul Domnului I-sus

Re Sol Re Sol La Re

TOTUL POATE CRE-A-TO-RUL Și atunci tu nu mai ai nimic de zis!

Cum de-a părăsit crengu-ța Cînd puțină-i este mintea în căpșor?

Pentru sfinți gătite-s toa-te Sus, în țara unde nu va fi apus!...

5-III. 1992 Text 6-III-1994.

1554. Cine=L are pe Salvatorul Efes 5, 19

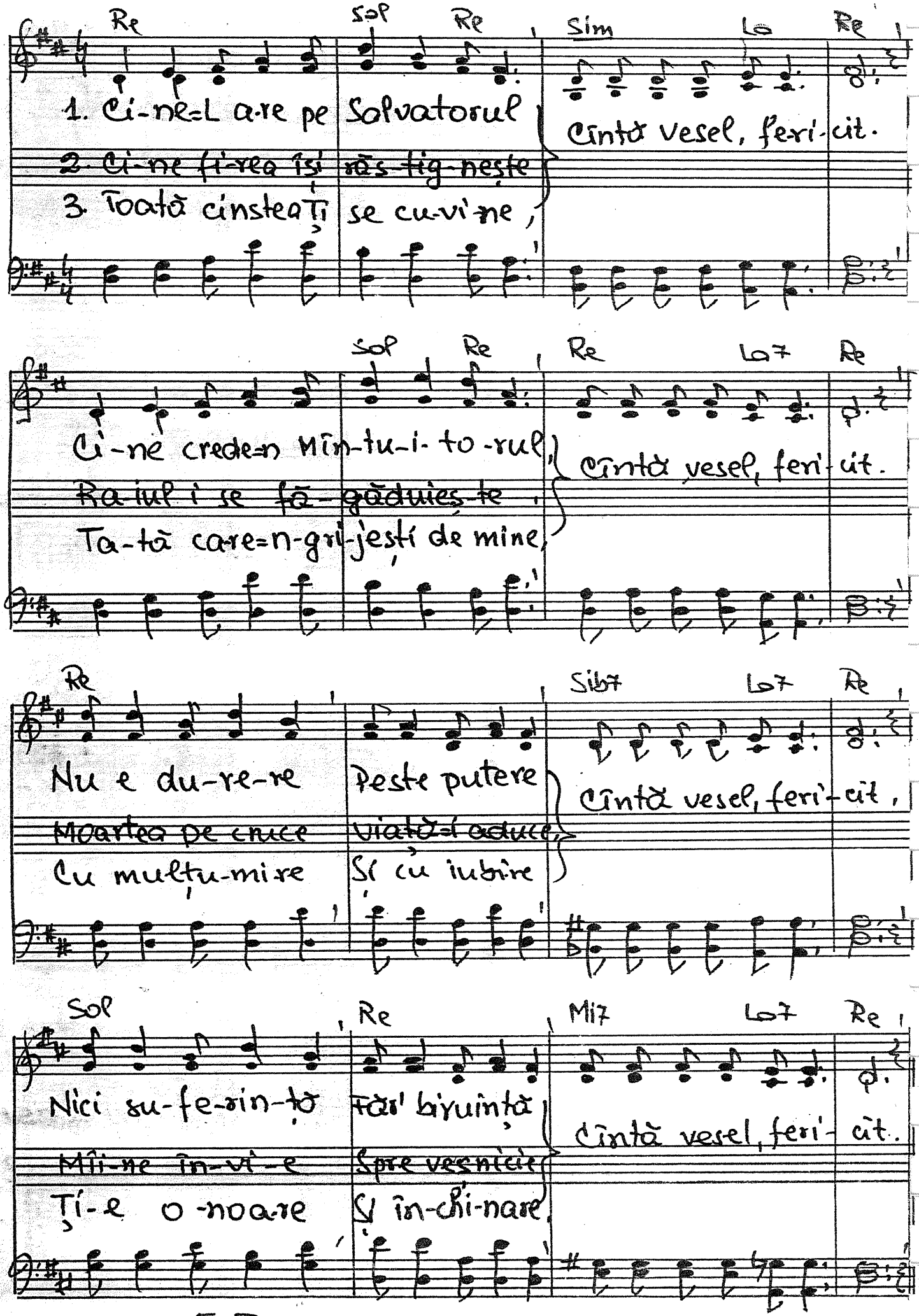

155. Credința celor de demult.

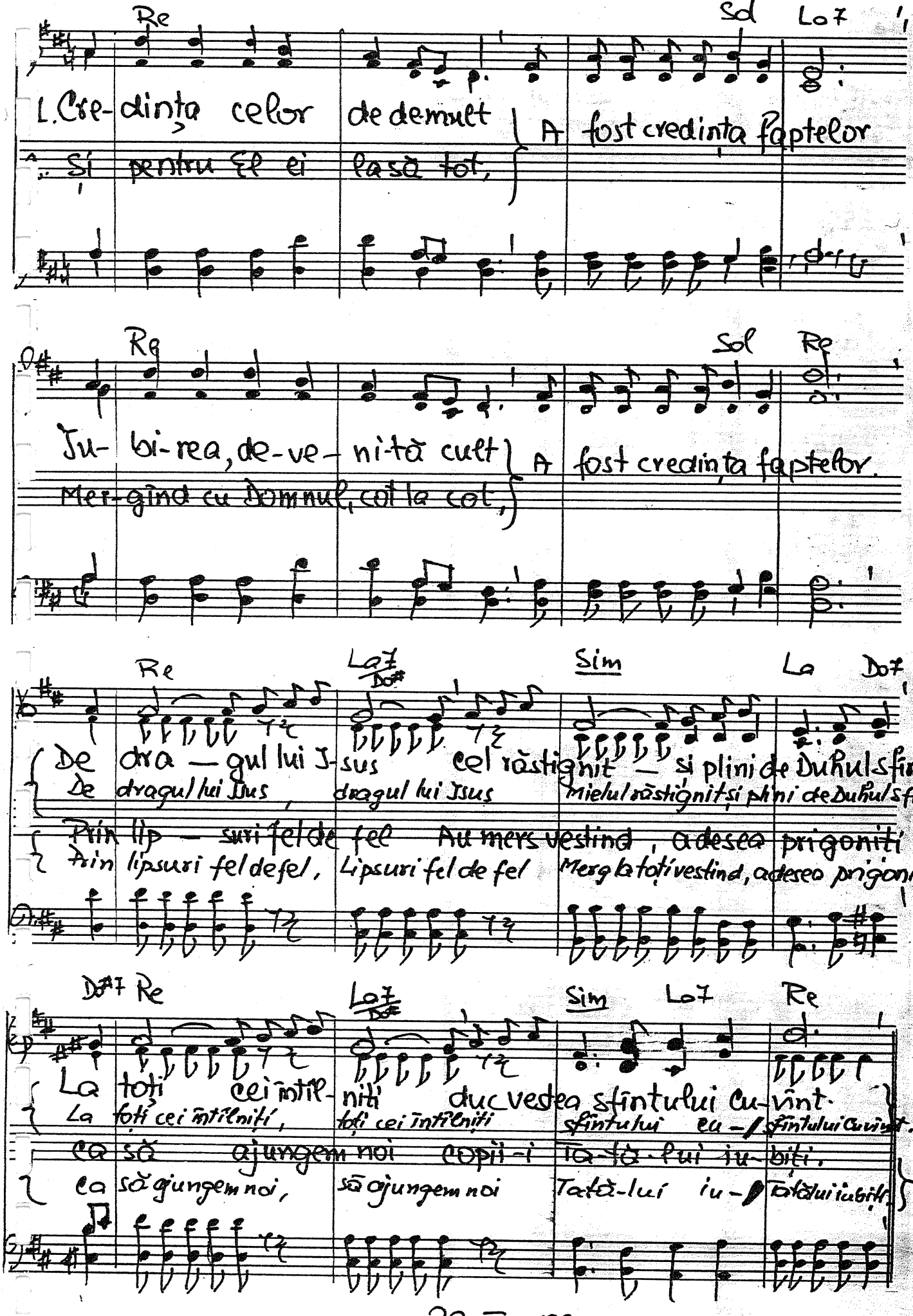

20-III-1992

Solo

1556. Creștinii de pe vremuri

Evrei M. 33-40

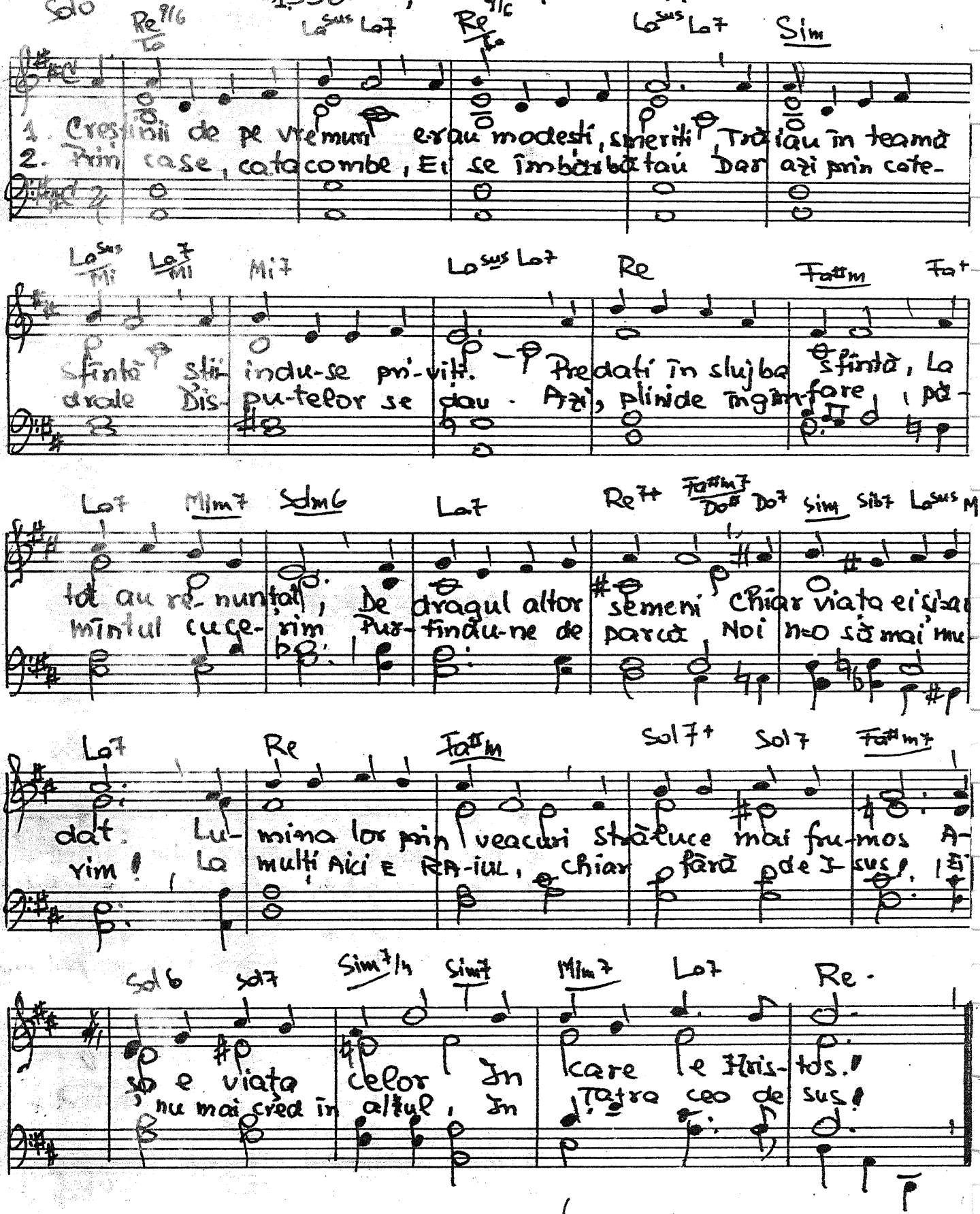
Re 9/6 / La
La sus La7
Re 9/6 / La
La sus La7
Sim
1. Creștinii de pe vremuri erau modești, smeriți, Trăiau în teamă
2. Prin case, catacombe, Ei se închinau. Dar azi prin cate-
La sus / Mi
La7 / Mi
Mi7
La sus La7
Re
Fa#m
Fa+
sfîntă, Stră-
drale Dis-
induse pe-vițe. Predați în slujba sfîntă, La
pu-telor se dau. Azi, pline de înfrînare, Și pă-
La7
Mim7
Sdm6
La7
Re7+
Fa#m7 / Do#
Do7
Sim
Sib7
La sus
Mi7
tot au re-nunțat, De dragul altor semeni Chiar viața ei și-a
mîntul cuce-rim. Pur-tîndu-ne de pară, Noi nu mai mu-
La7
Re
Fa#m
Sol7+
Sol7
Fa#m7
dat. Lu-mina lor prin veacuri Strălucе mai fru-mos A-
rim! La mulți Aici e RAI-UL, Chiar fără de I-sus! Ei
Sol6
sol7
Sim7/4
Sim7
Mim7
La7
Re.
Și e viața celor În
nu mai cred în altul, În
care le Hris-tos!
Tatra ceo de sus!

4 Sept. 1992 Text: 17 mai 1994

-1557. Mai cerceteazã-te odat'

Gal. 3.3.

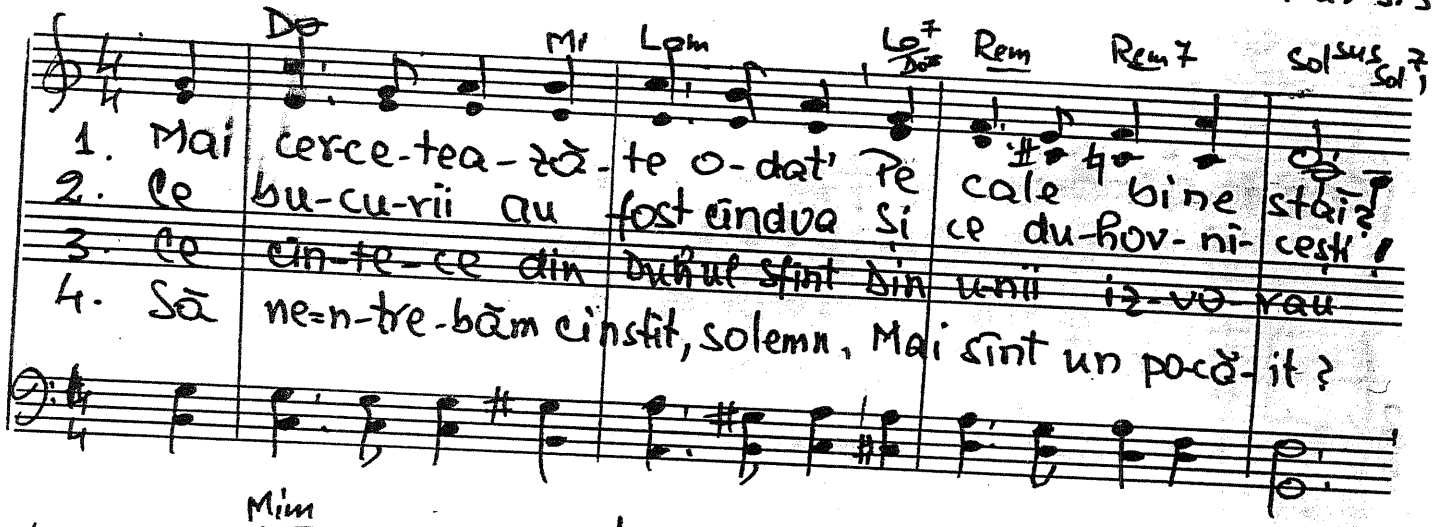

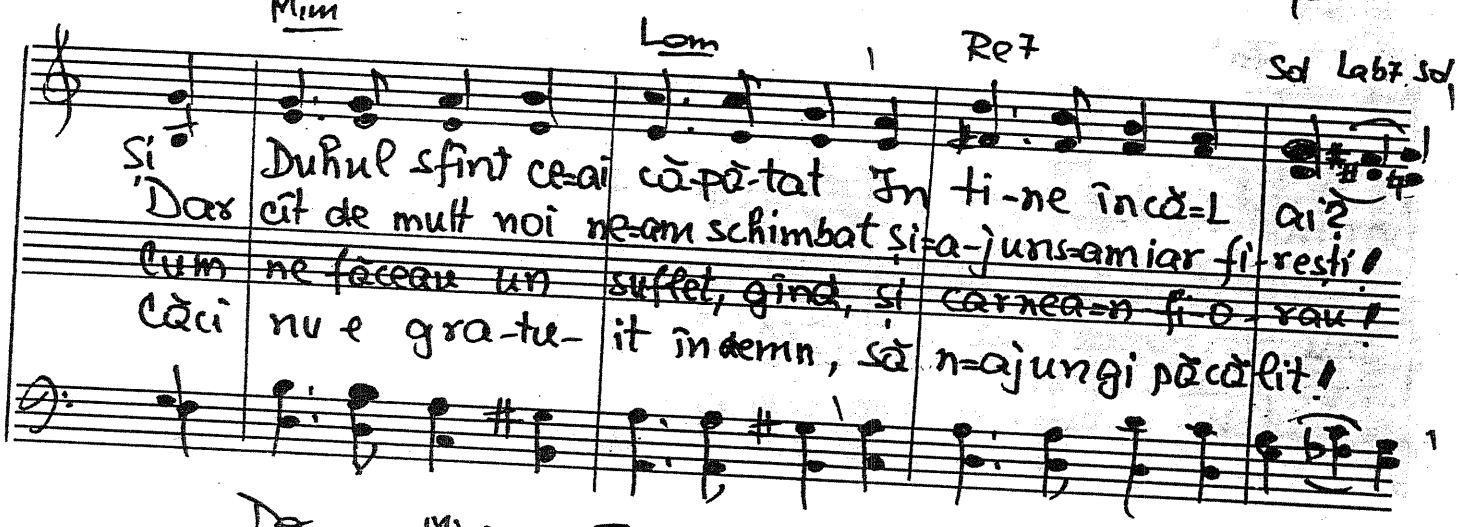

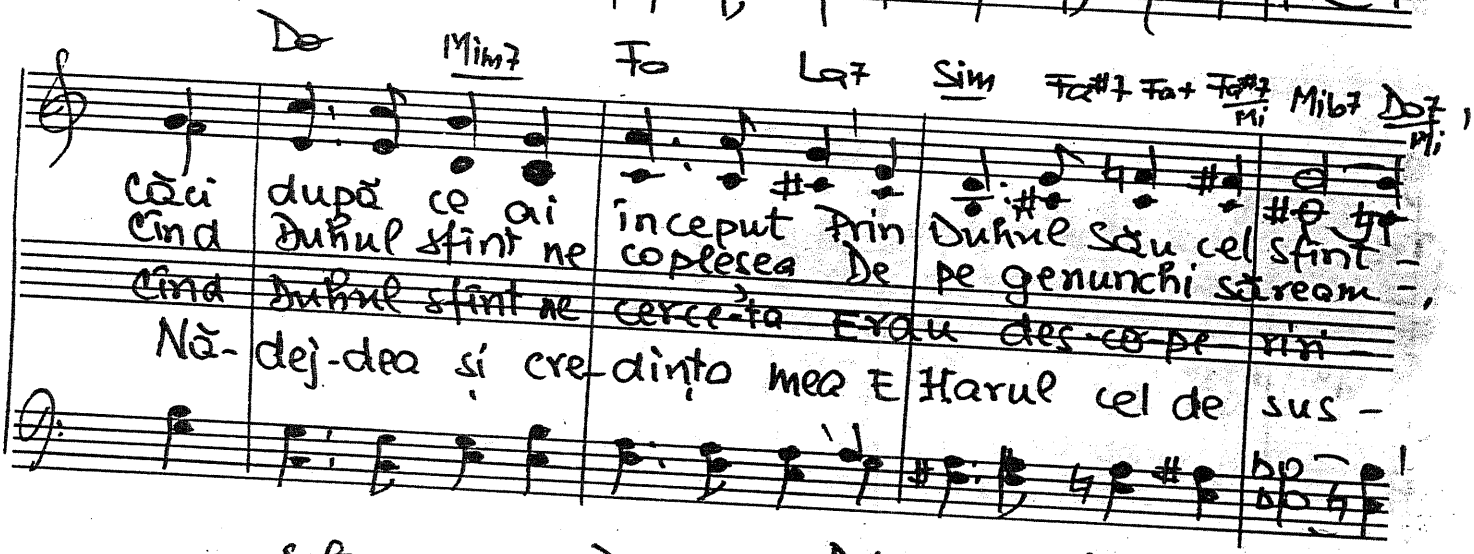

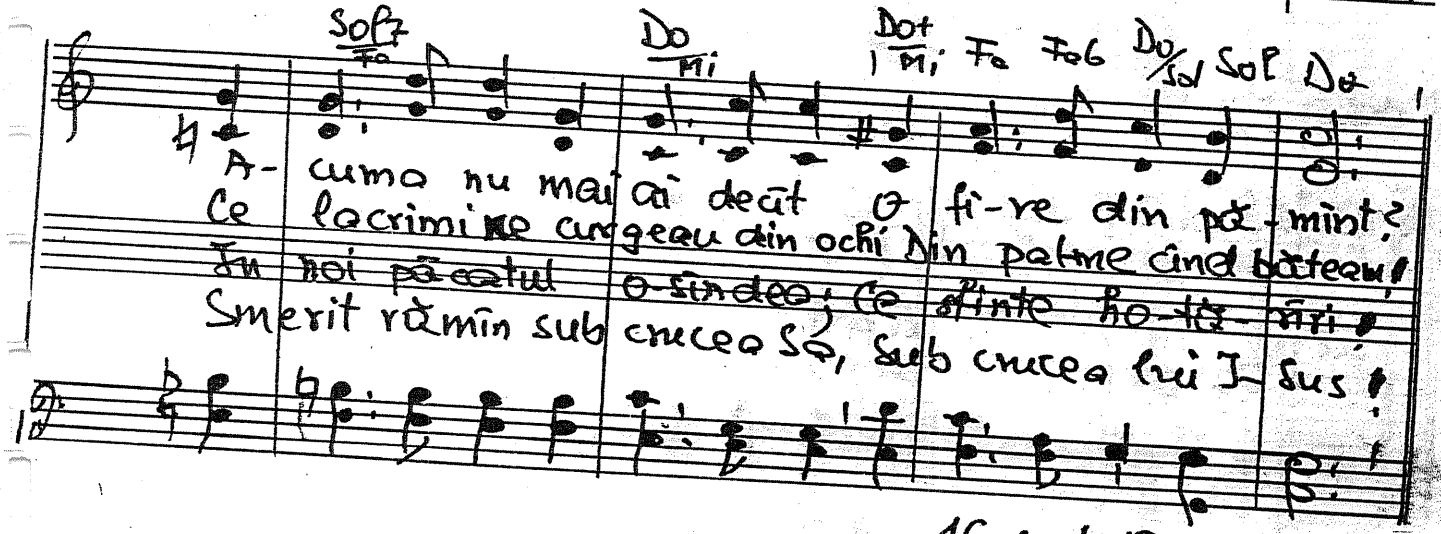

16 sept. 1992

Luca 10.3

1558. Cobora odată-un om.

Sib — Dom7

1) Cobora odată-un om spre Jerihon Părăsind orașul sfînt Jerusalim
Co- bo- ra spre Jerihon Pă- ră- sind Jerusa

2) Minunat fu ajutorul ce i-a dat, Cel bătut îl acceptase bucuros...
A- ju- torul ce i-a dat Ac- cep- tase bucuros

Fa7 — Sib

Dar tîl- harii l-au bătut pe bietul om, L-au lăsat aproape bun de țintirim
L-au bă- tut pe bietul om Ga- ta pentru țintirim

Insă noi bătuți de diavol cîte-odat', Ac- ceptăm Samariteanul cel milo
Sîn- tem și noi cîte-odat' Un sa- mariteanu m

Dom7 — Fa7 — Sib

Trece-un preot, îl privește ocolind, Și-un levit ce face ca și cel dintîi.
Trece-un preot ocolind Și-un levit ca cel dintîi

Singuri n-am putea ca să ne ajutăm Dar putem primi, respinge-un ajutor;
Singuri nu ne ajutăm Dar respinge-un a- jutor

Mib — Fa7 — Sib

Pe căzut Samariteanul bun găsind I s-a a-plecat cu drag la căpătîi.
Un sama-ri- tean găsind S-a plecat la căpătîi.

Dacă pe Isus Hristos îl acceptăm Ne va fi și Medic și Mîntuitor!
Pe I-sus de-l acceptăm Ne va fi Mîn-tu-i-tor!

Iest 18 mai 1996

1.559. Toată bucuria mea e în Isus Rom. 12, 12

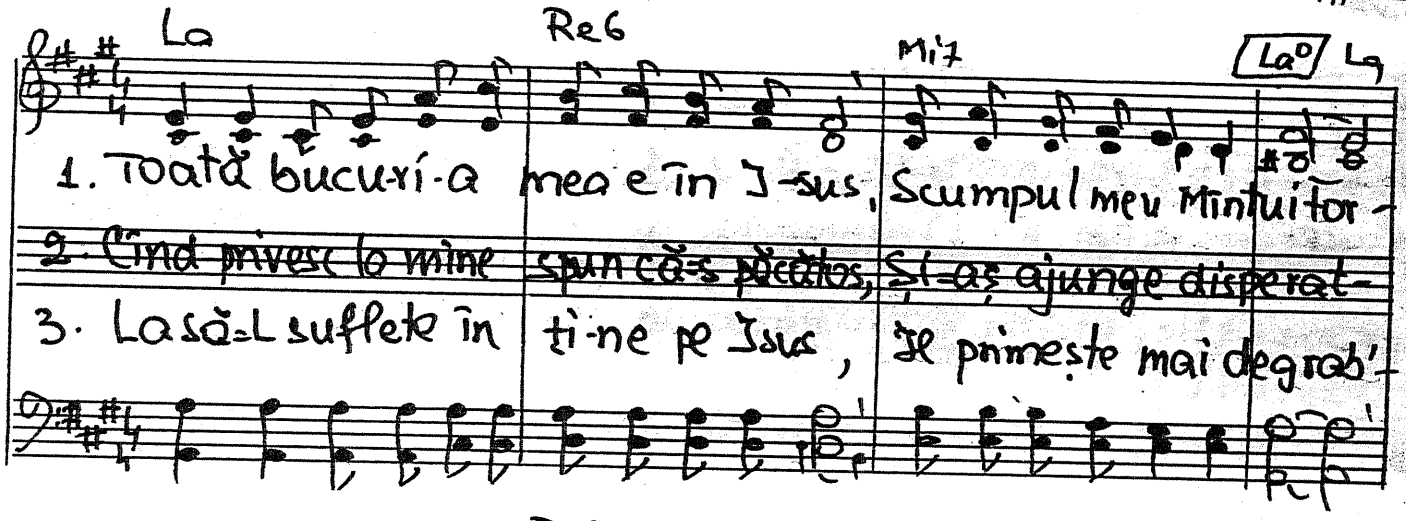

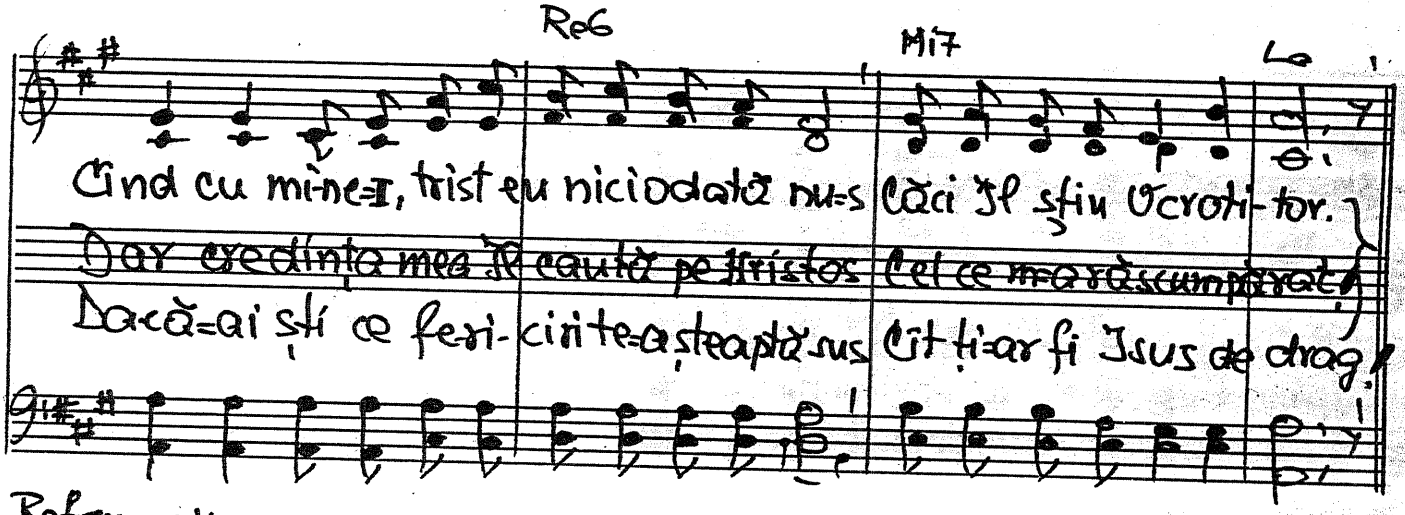

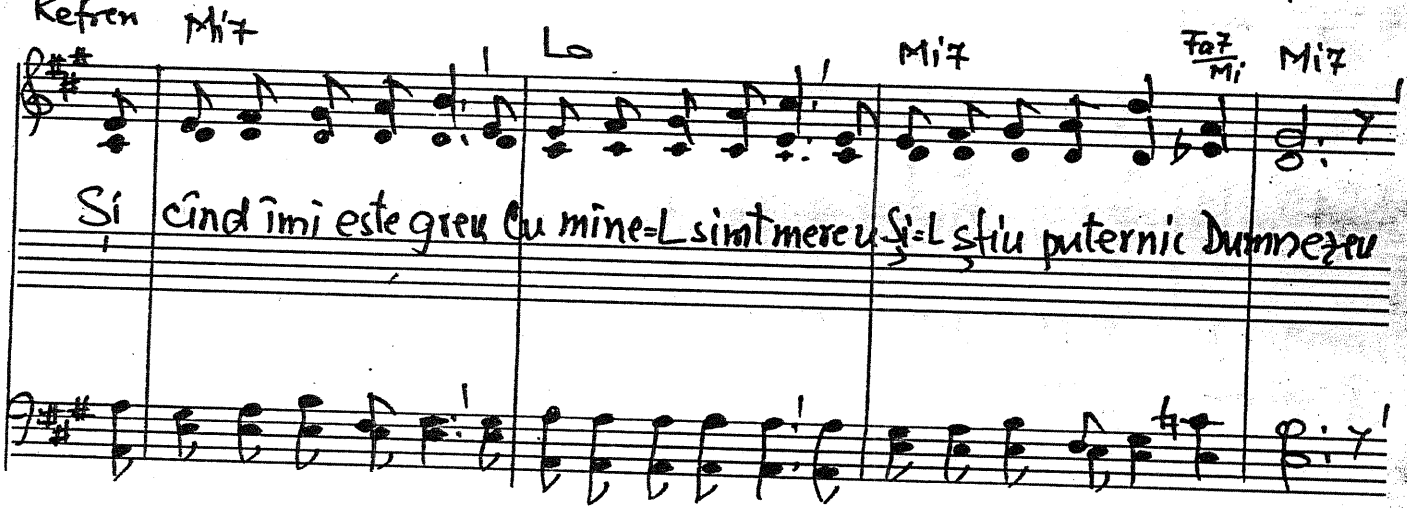

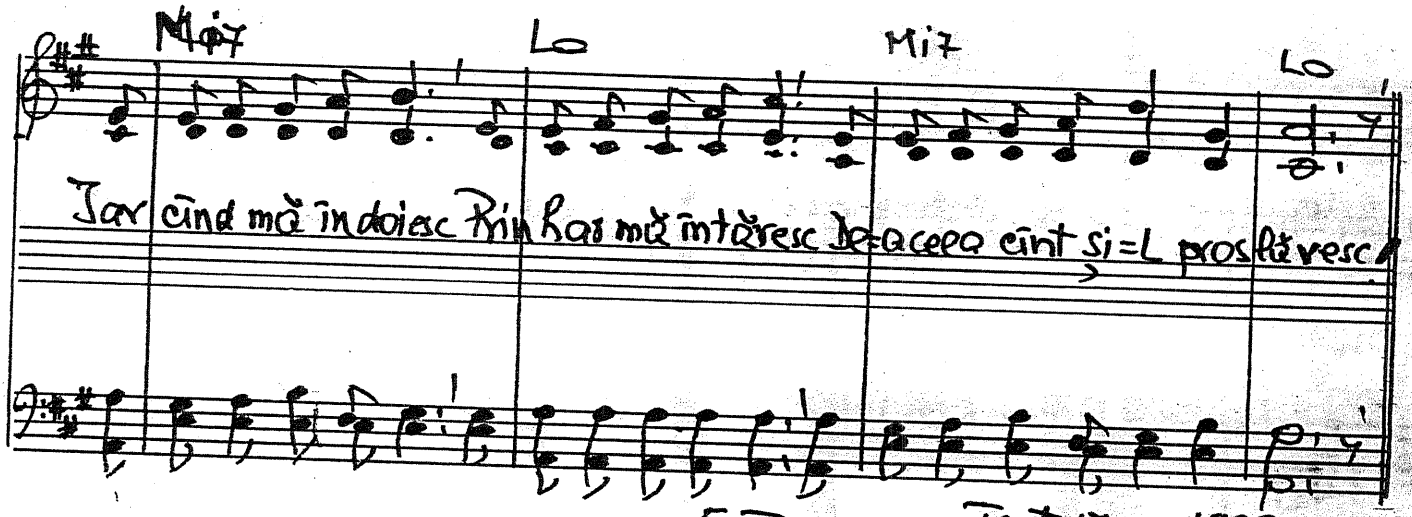

La Re6 Mi7 La° La

1. Toată bucu-ri-a mea e în I-sus, Scumpul meu Mîntui tor-
2. Cînd privesc la mine spun că-s păcătos, Și-aș ajunge disperat-
3. Lasă-L suflete în ți-ne pe Isus, Il primește mai degrab'-

Re6 Mi7 La

Cînd cu mi-ne-I, trist eu niciodată nu-s Căci Il știu Ocroti-tor.
Dar credința mea Il caută pe Hristos Cel ce m-a răscumpărat!
Dacă-ai ști ce feri-cirite-a ștea pă sus Cît ți-ar fi Isus de drag!

Refren Mi7 La Mi7 Fa7/Mi Mi7

Și cînd îmi este greu Cu mine-L simt mereu Și-L știu puternic Dumnezeu

Mi7 La Mi7 La

Iar cînd mă îndoiesc Prin har mă întăresc De-aceea cînt și-L proslăvesc!

5-III-1992 Text 17 mai 1994.

Solo — 1560. A fost o zi — II Tim. 4.10

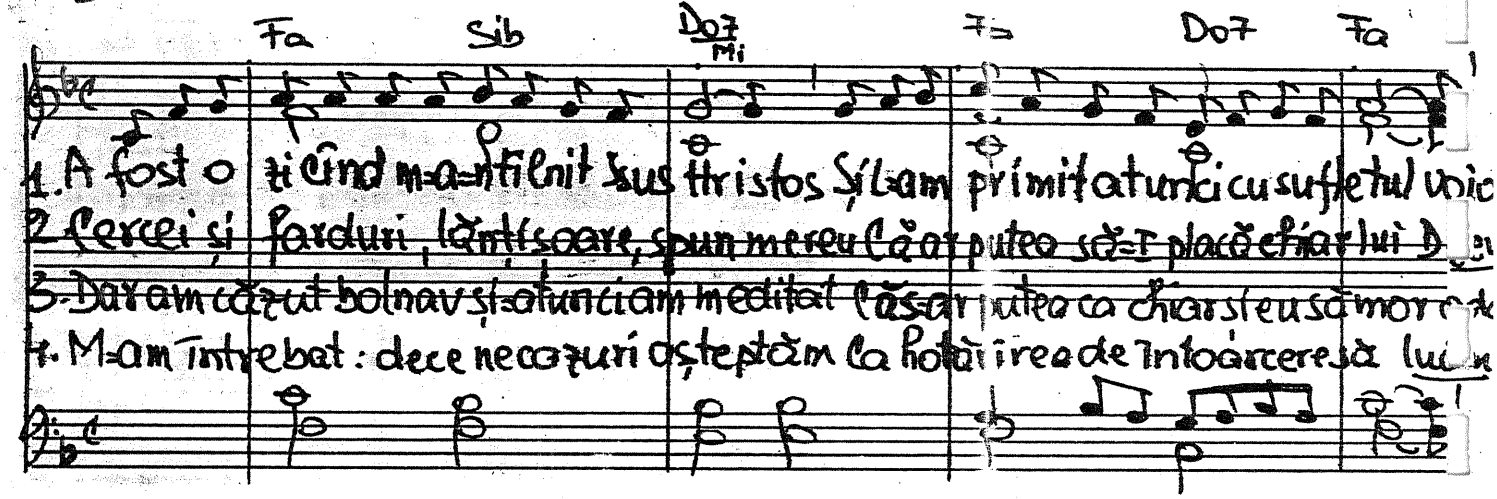

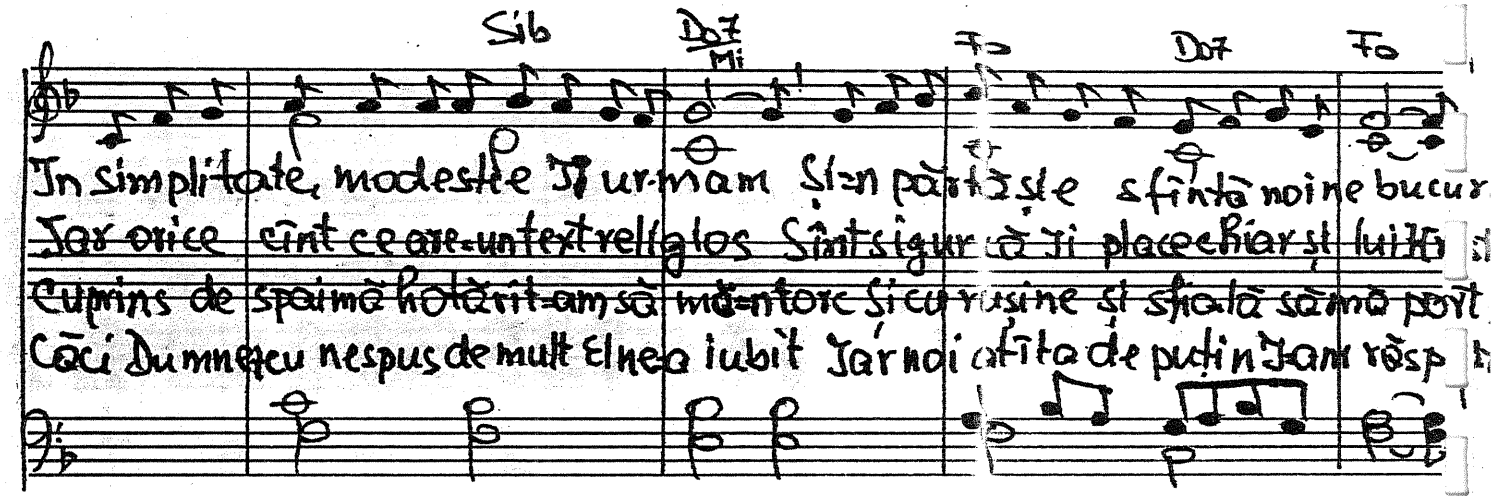

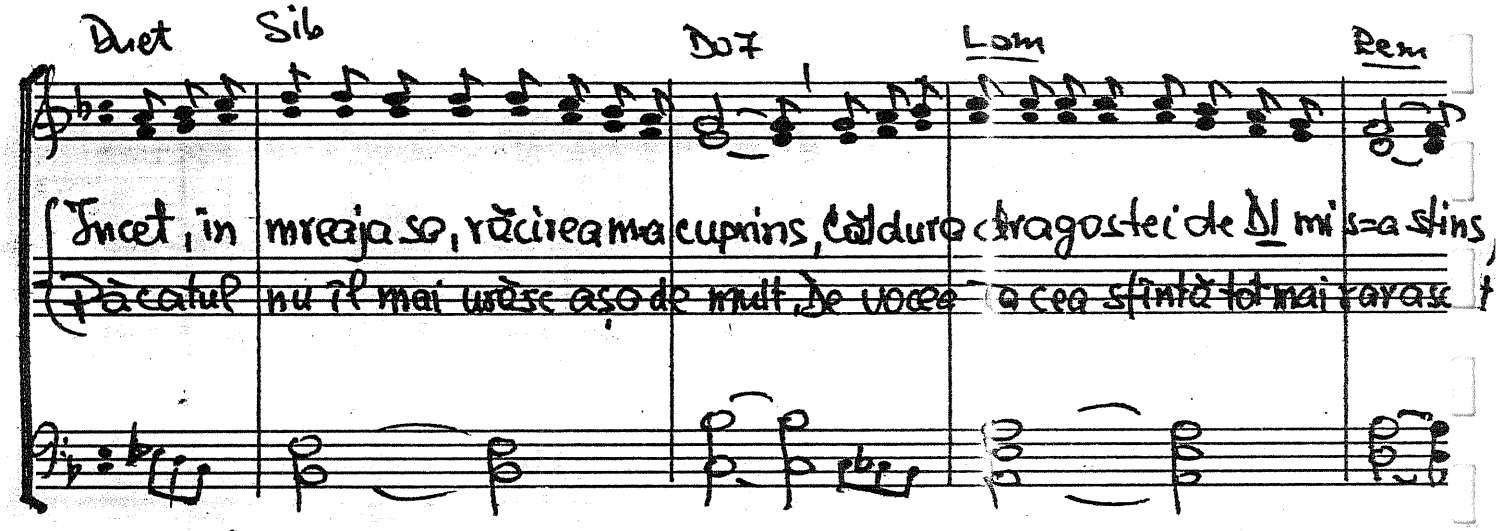

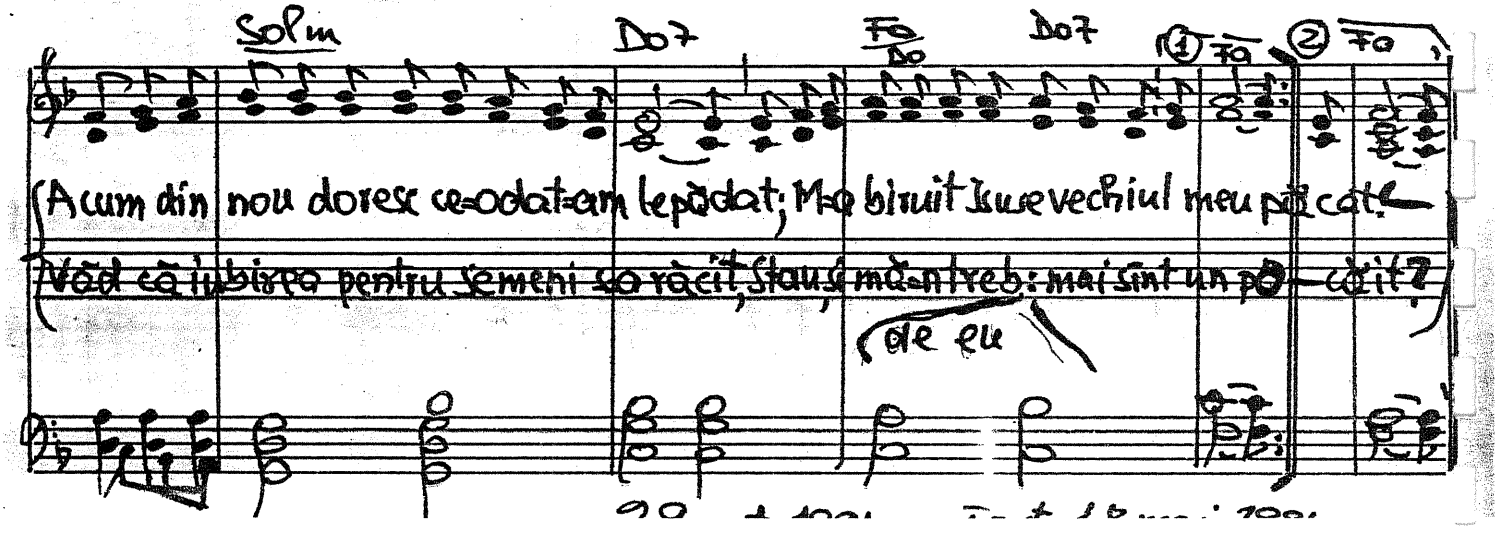

1561. „Învățăturile Tale sînt desfătarea și sfătuitorii Mei"

PS. 119.24

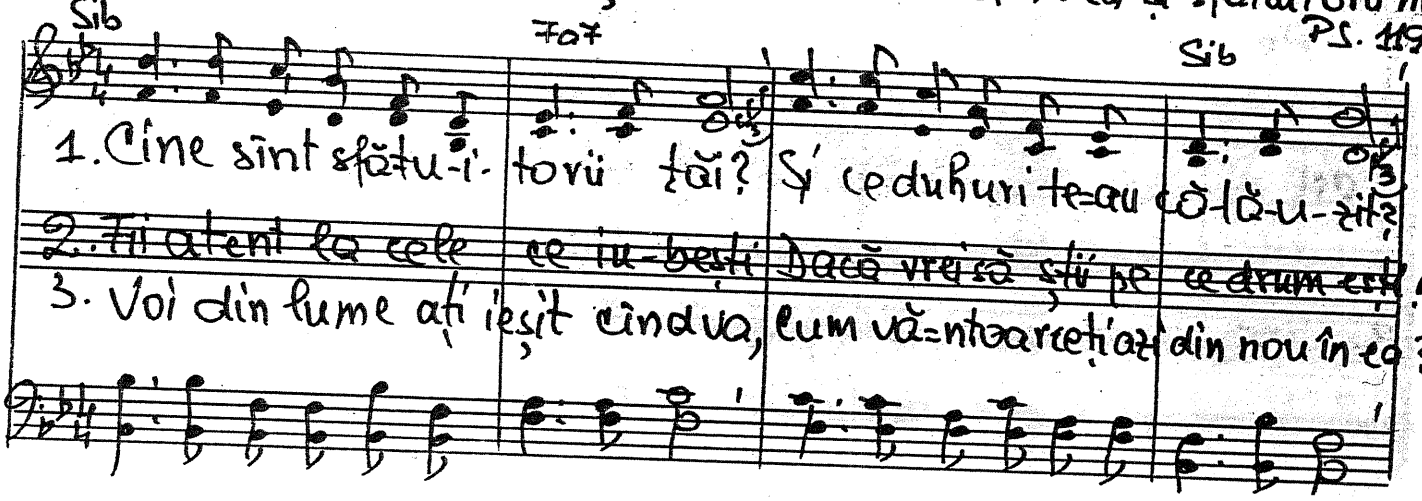

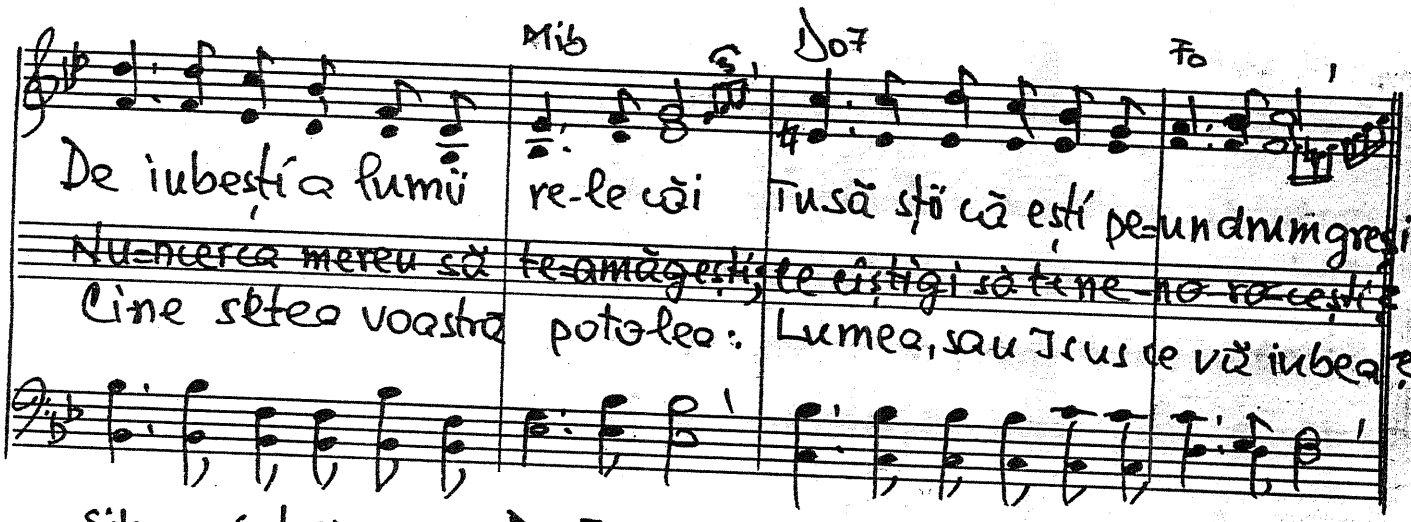

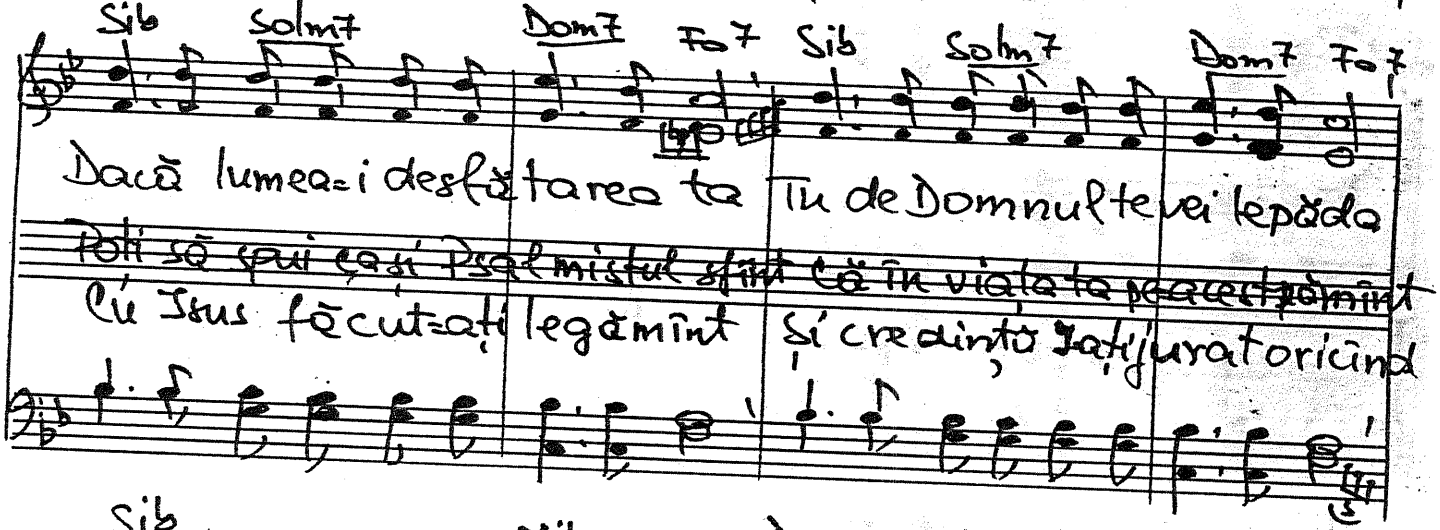

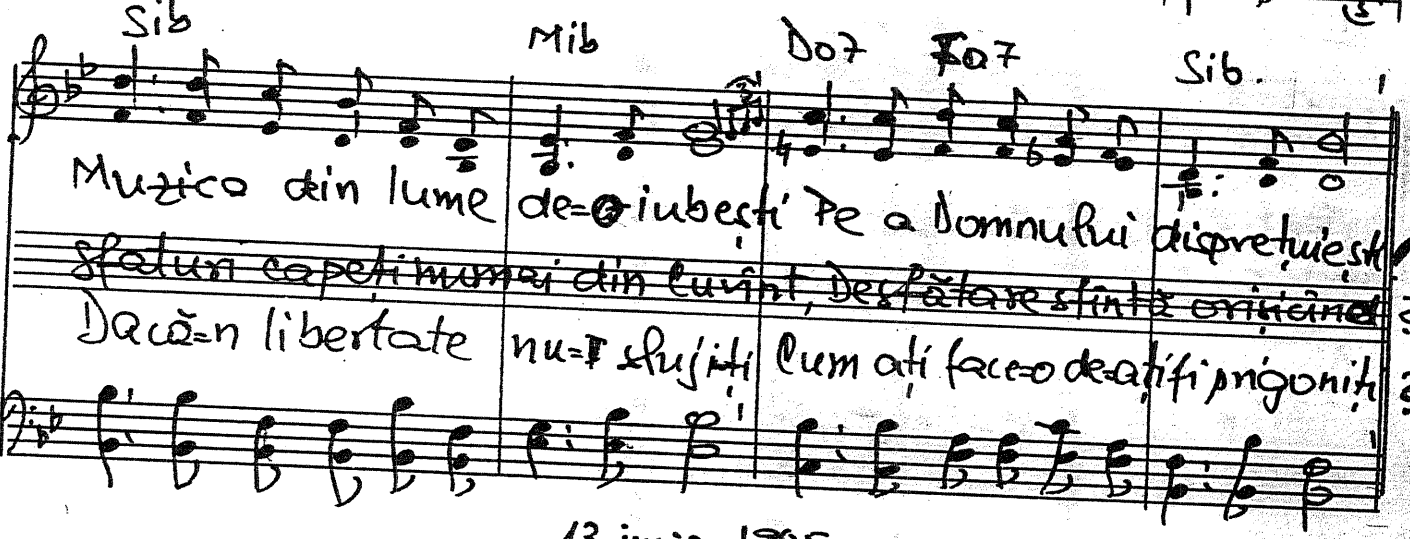

13 iunie 1985

—1562. Cît de-apăsător e-n întuneric Joan 1, 4-5

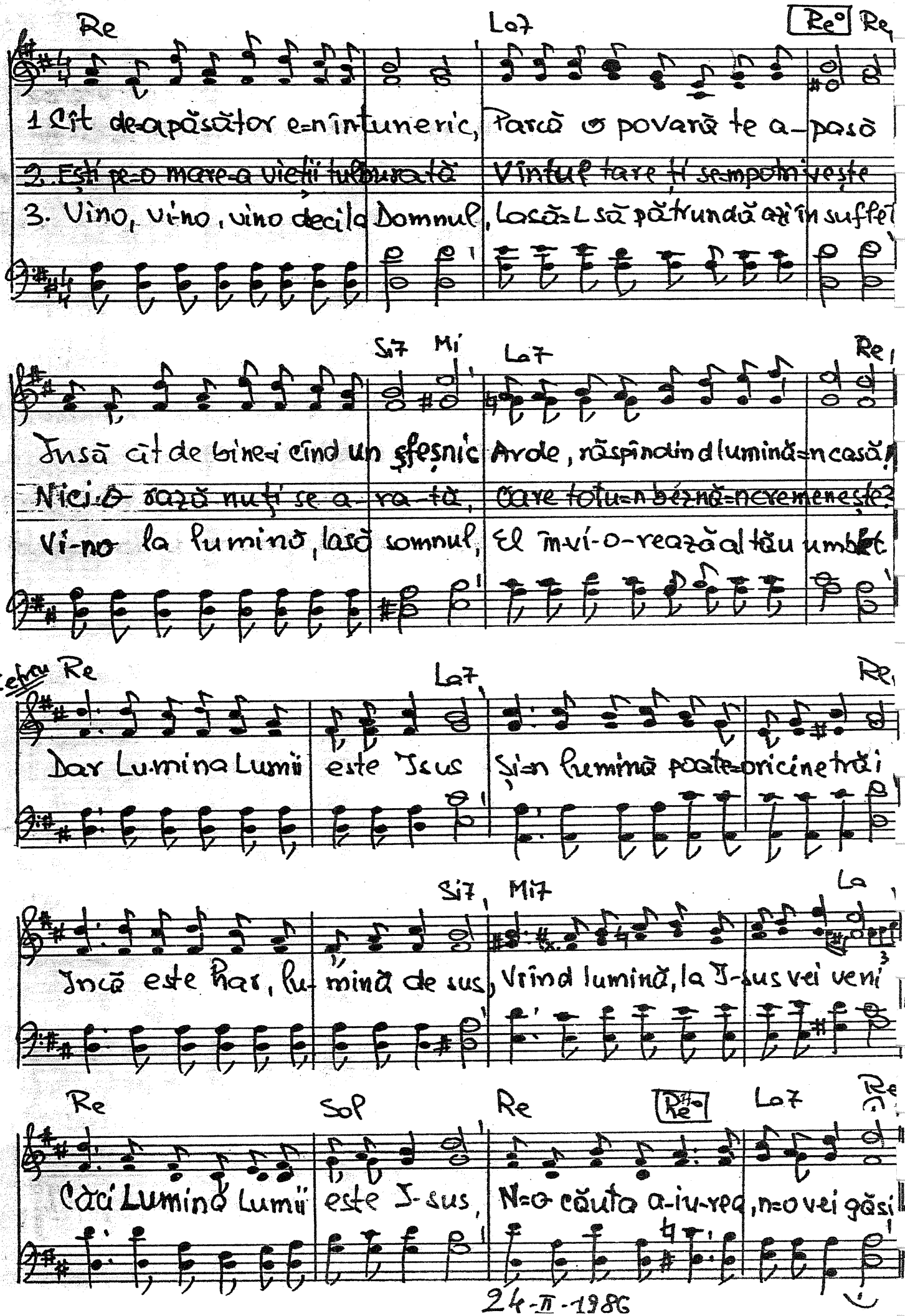

1563. Odată va fi prea tîrziu Evrei 4.1

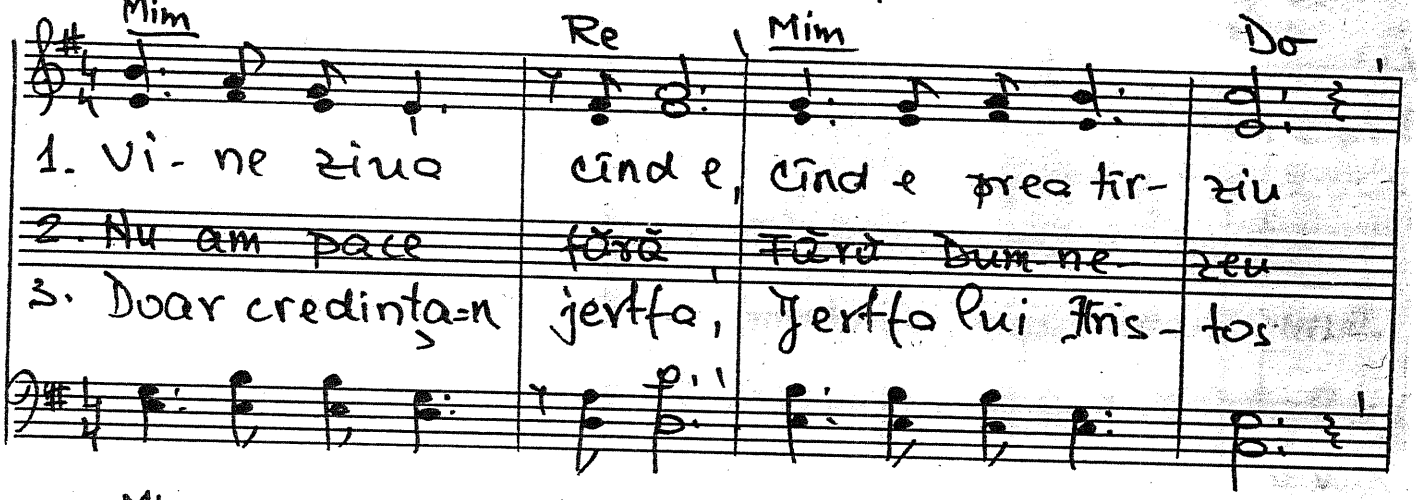

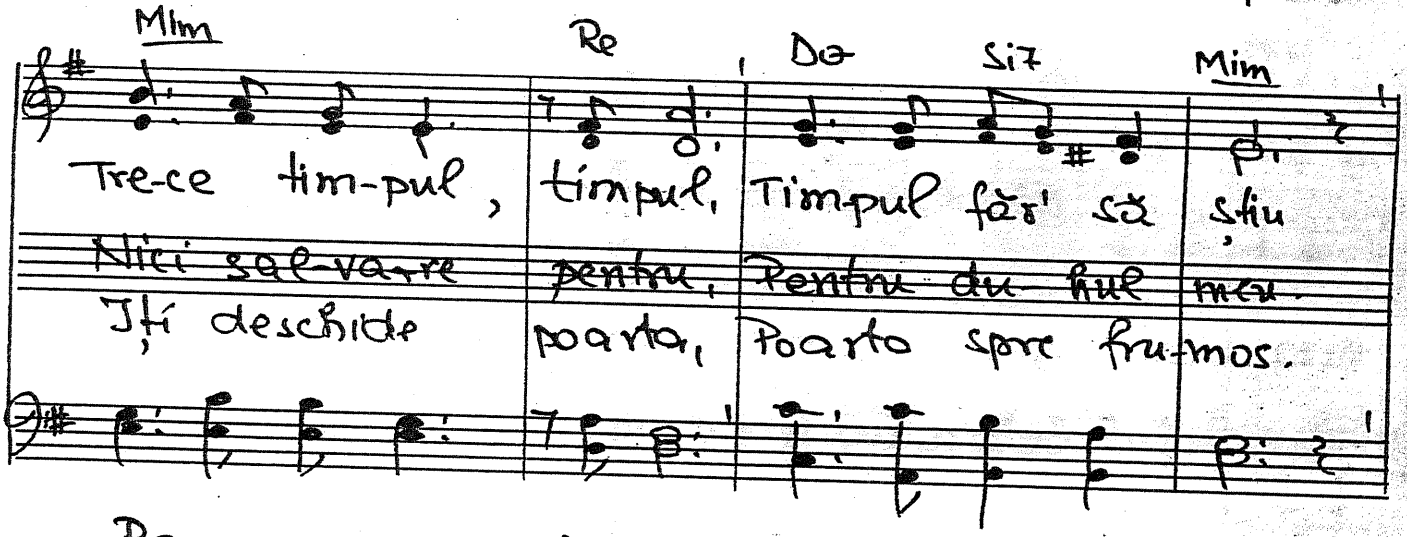

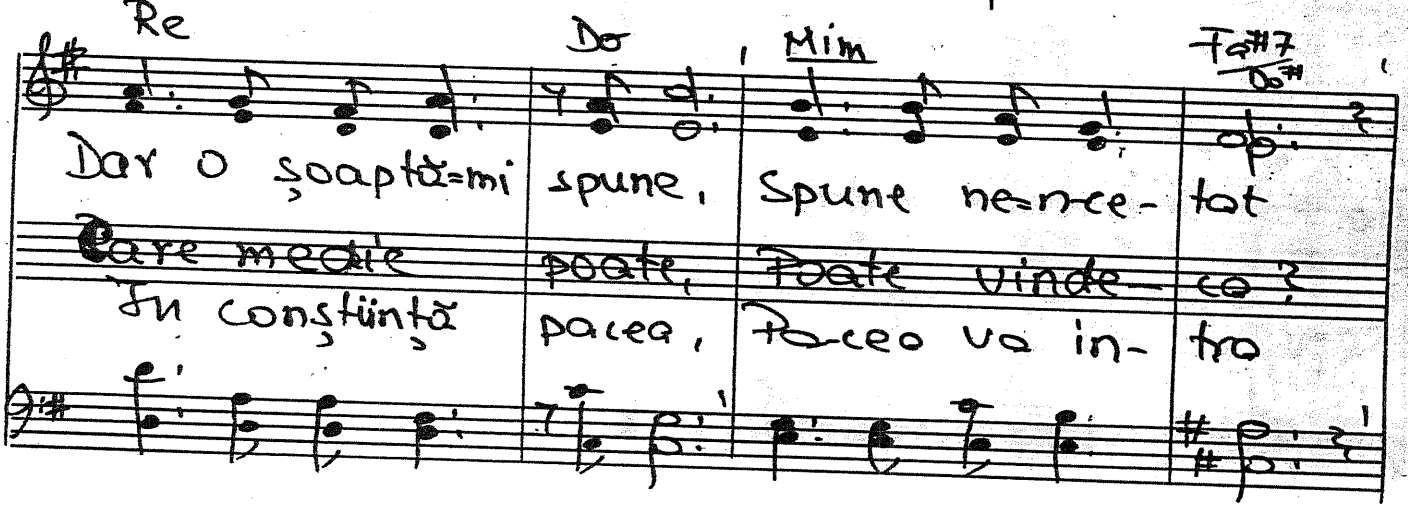

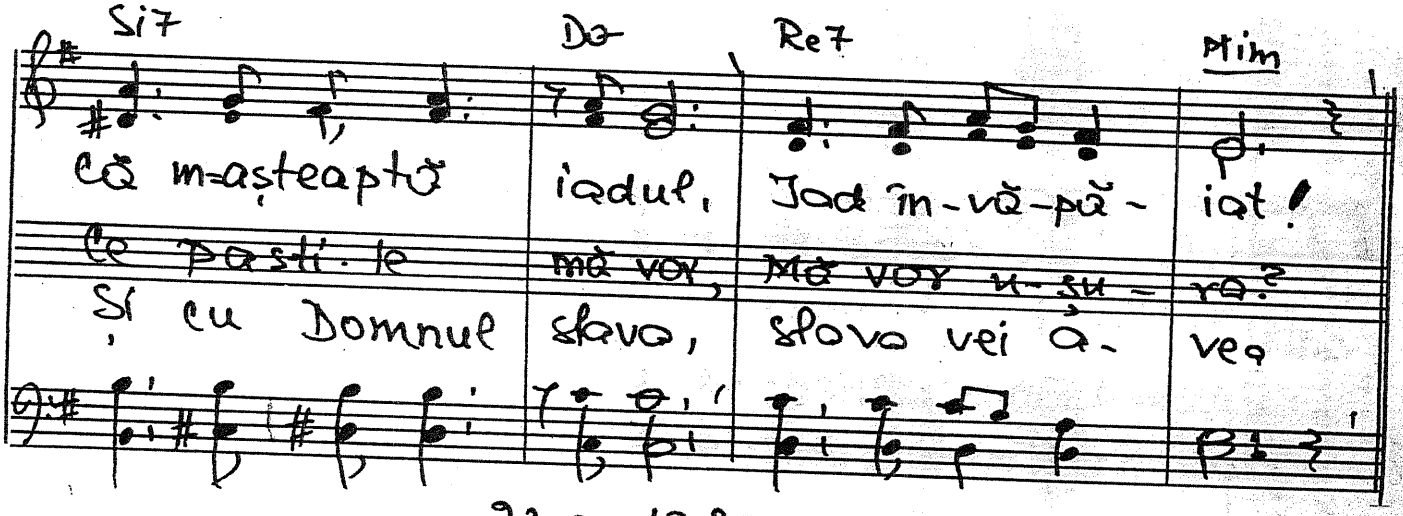

23-I. 1985

-154. Se agită popoarele lumii. Apoc 14,13

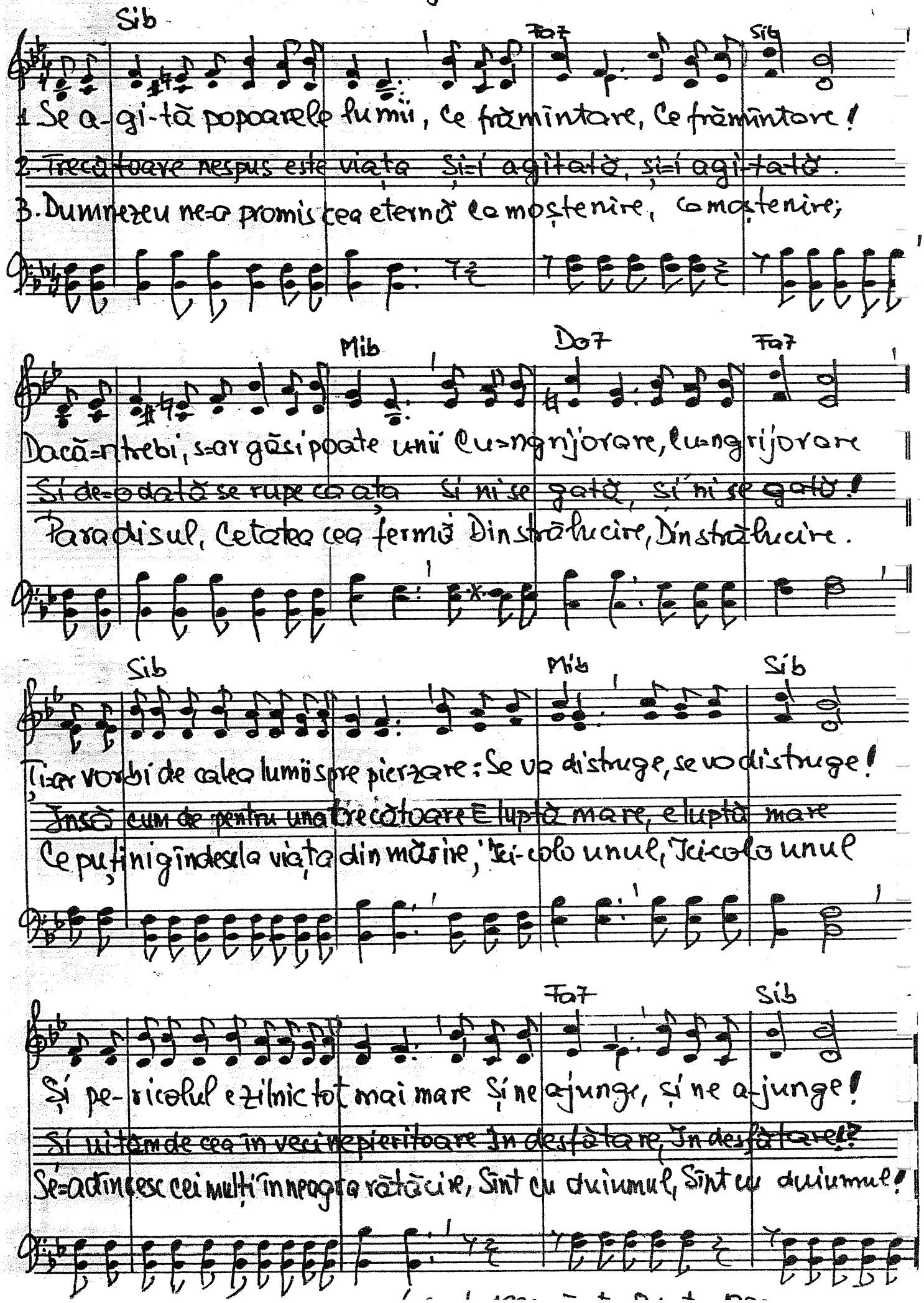

Dacă nu primim un lucru cerut dela Dzeu,
-1565. înseamnă că nici nu avem nevoie de el.

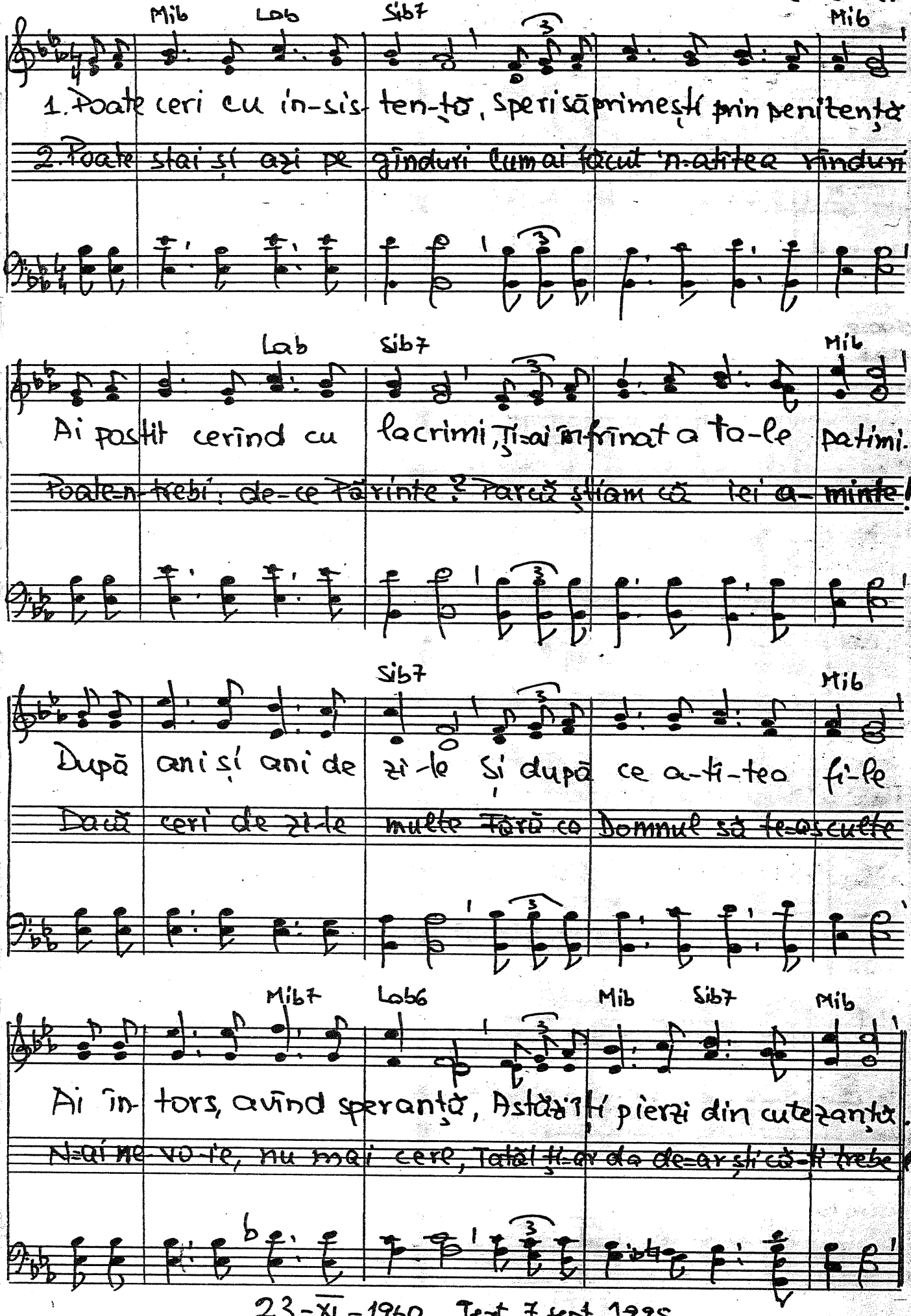

23-XI-1960 Text 7 sept. 1995

1566. Un cîntec nou

Apoc 5,9

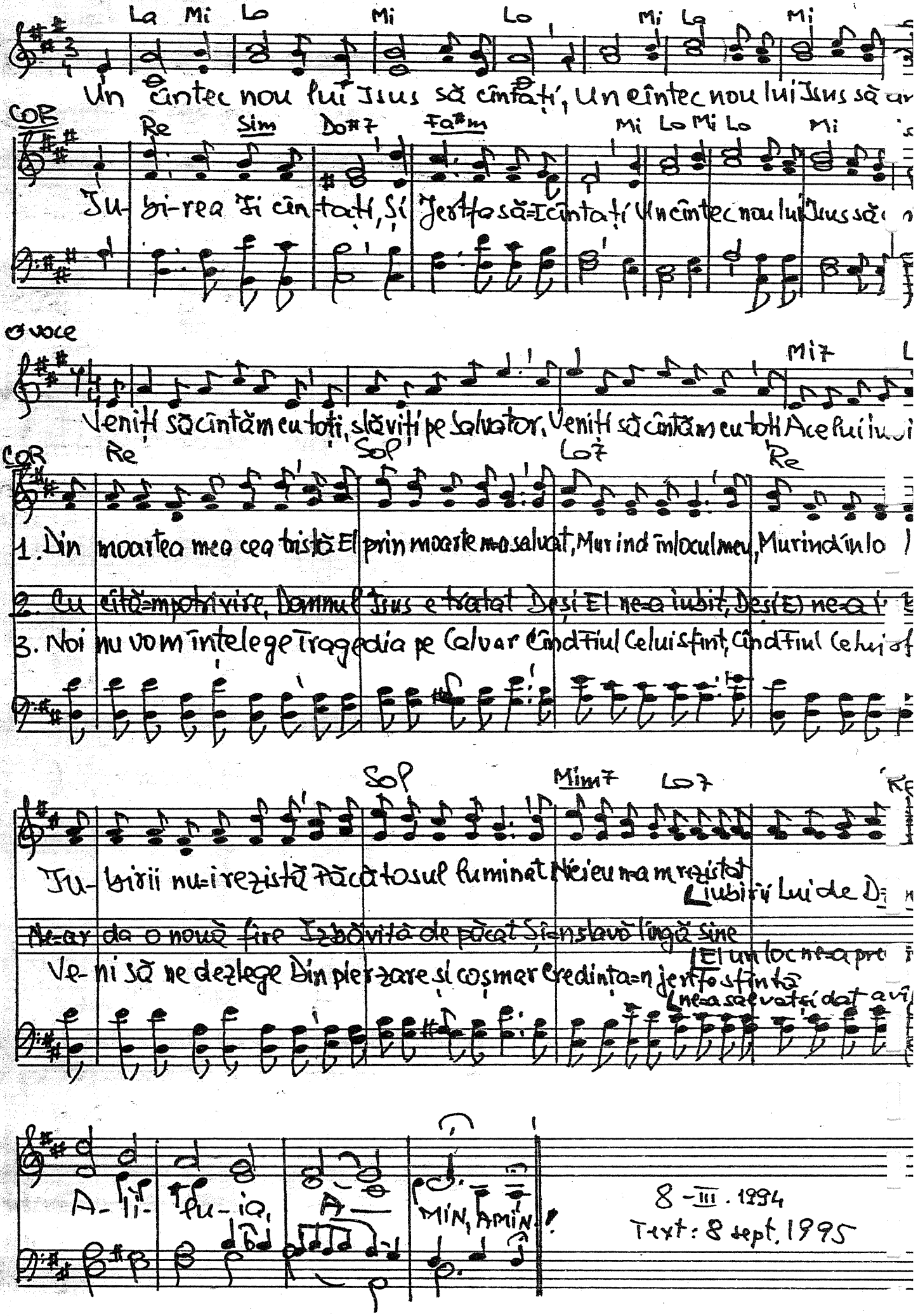

-1567. Belşaţar un ospăţ a dat Daniel cap. 5.

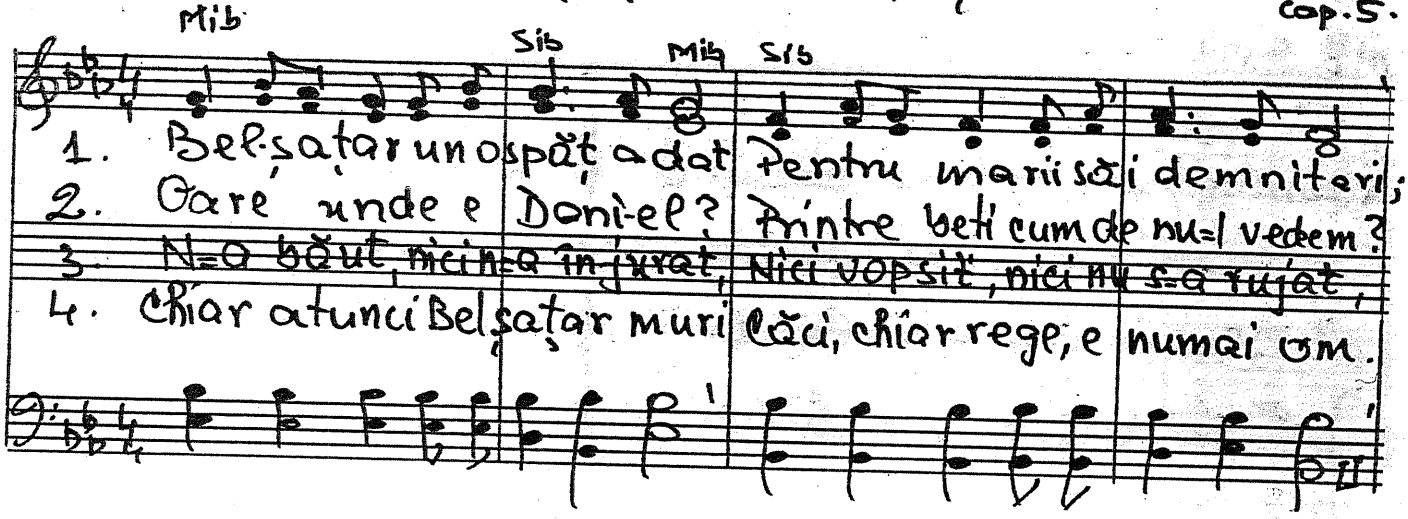

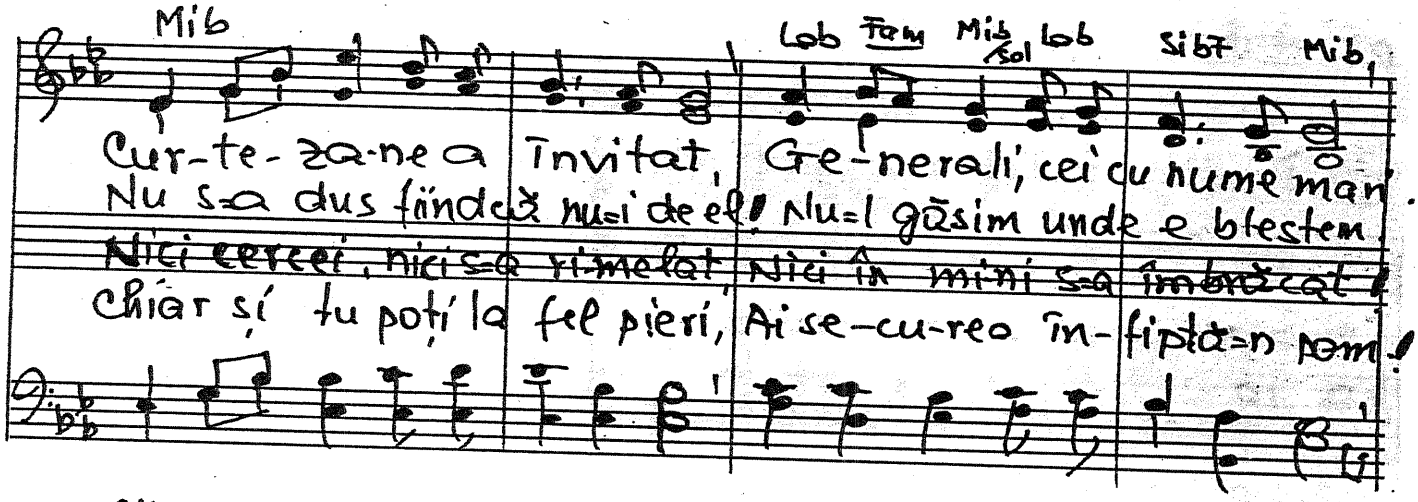

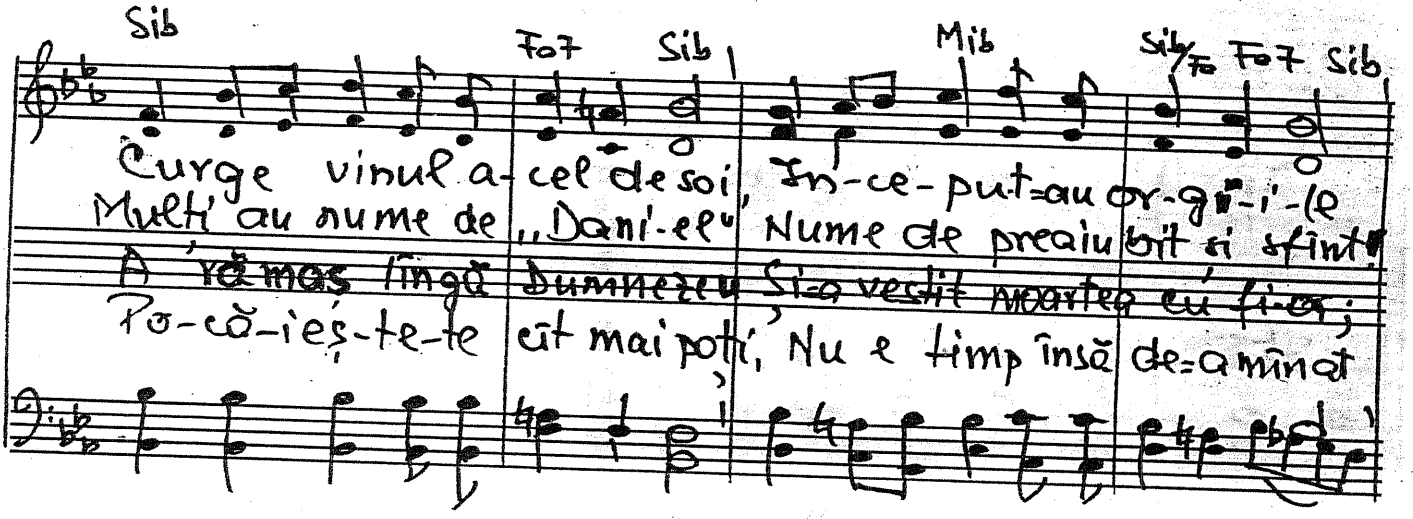

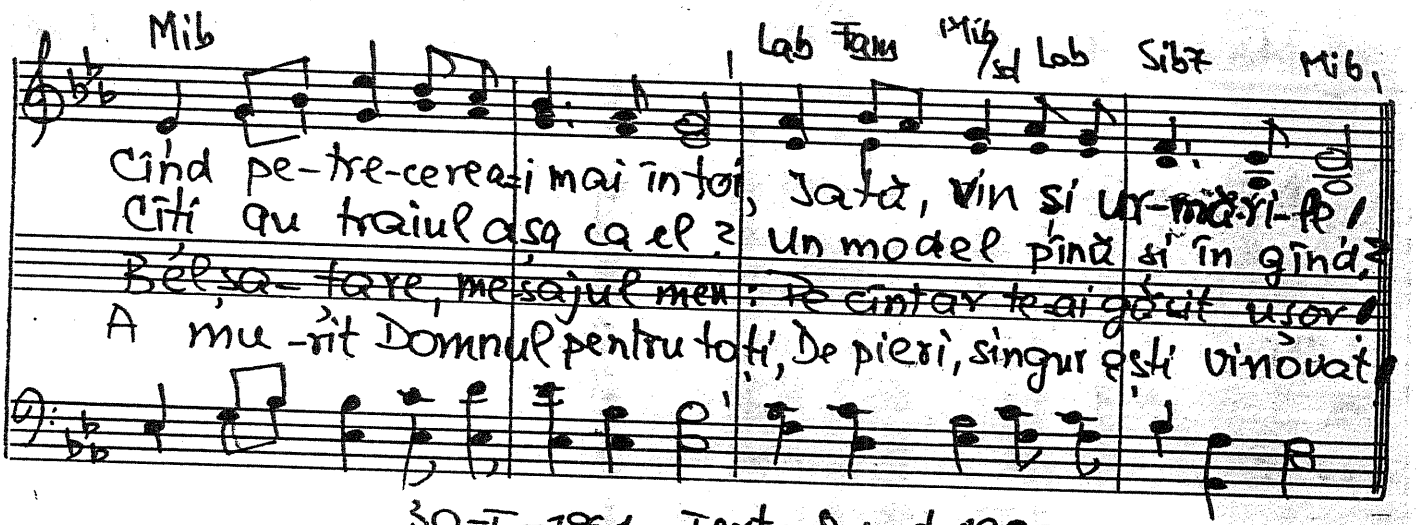

30-I-1961 Text: 8 sept. 1995

Fit. 3.14

-1568. Unii creștini nu fac nimic, dar nu există nici un creștin care să n-aibă nimic de făcu

Mib Sib Mib Lab Sib Mib Sib sus Sib

1. Mulți sînt cei ce-au considerat că merită-un preț să dea -

2. Dumnezeu a dat pentru noi în cer ce-a fost mai de preț: -

3. Sînt creștini ce nu fac nimic Dar toți pot lucra de-ar vrea! -

Mib Sib7 Mib Sol7 Lab Lab m Mib Sib7 Lab Mib

Pentru țelul ce și-au fixat, Sau pentru-a se realiza. -

Un Păstor pierdutelor oi; E-xemplul cel mai măreț! -

Spuneți despre Domnul un pic Și lumea o vom schimba! -

Solm7 Lab Mib Lab Sib sus Sib

Insistînd ei au izbutit (Noi astăzi îi admirăm) -

A primit a fi răstignit De oamenii ce-a iubit -

Este mort creștinul ce stă cu totul nepăsă-tor, -

Mib Fa7 Solm Fa Sib Mib Lab Mib Sib7 Lab Mib

Doar prin jertfe au reu-șit; De roade ne bucurăm. -

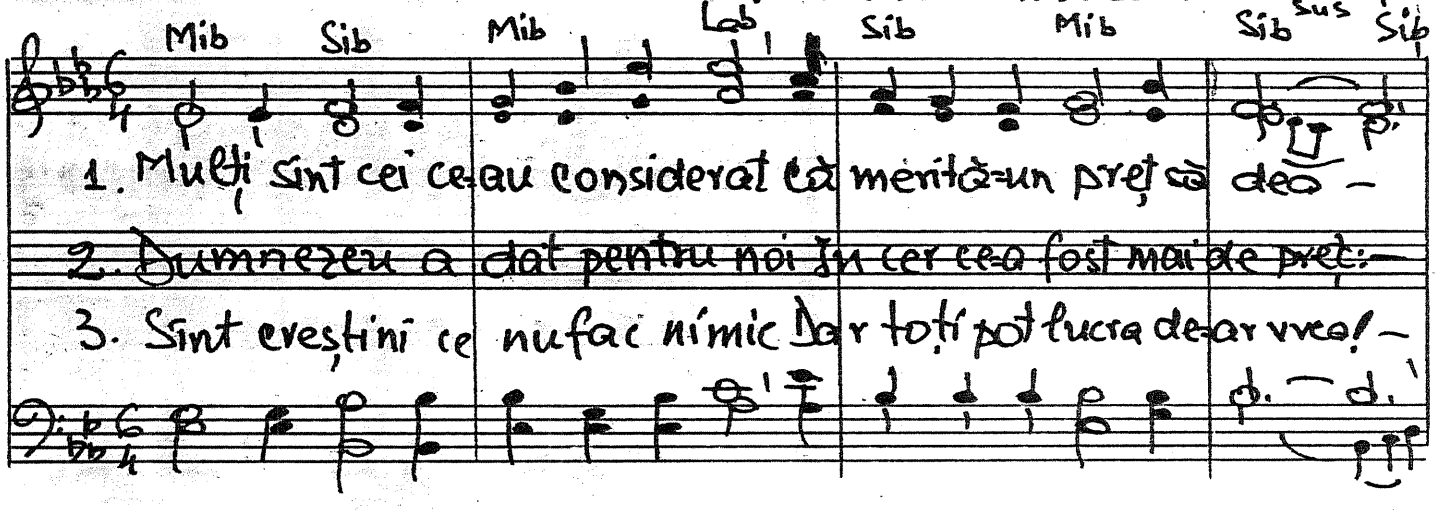

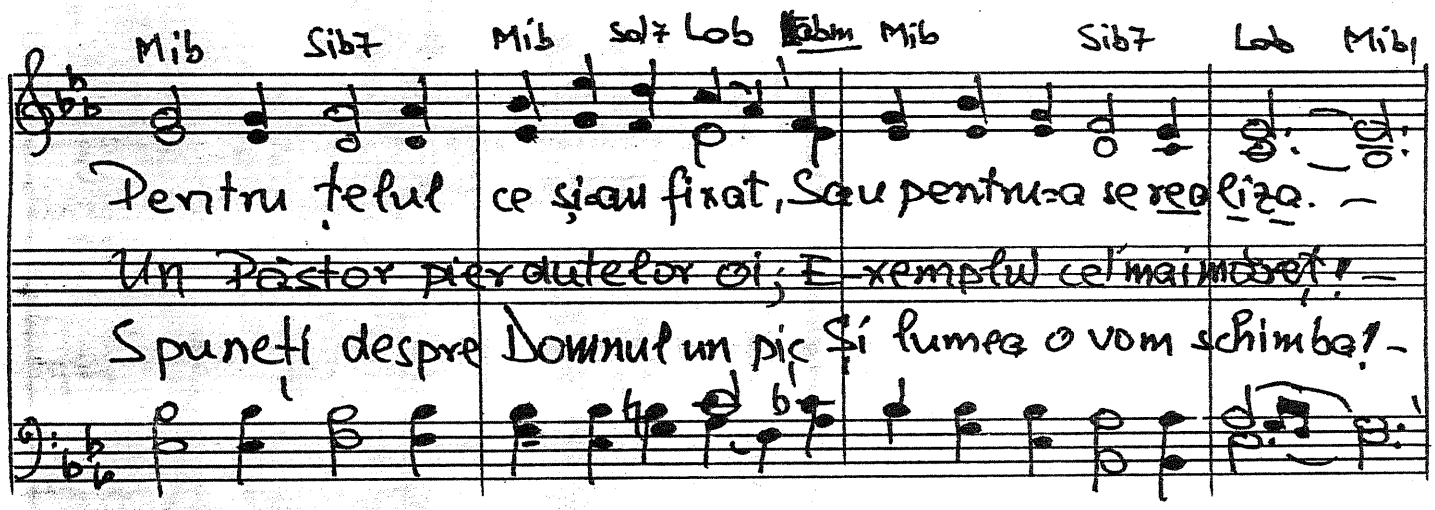

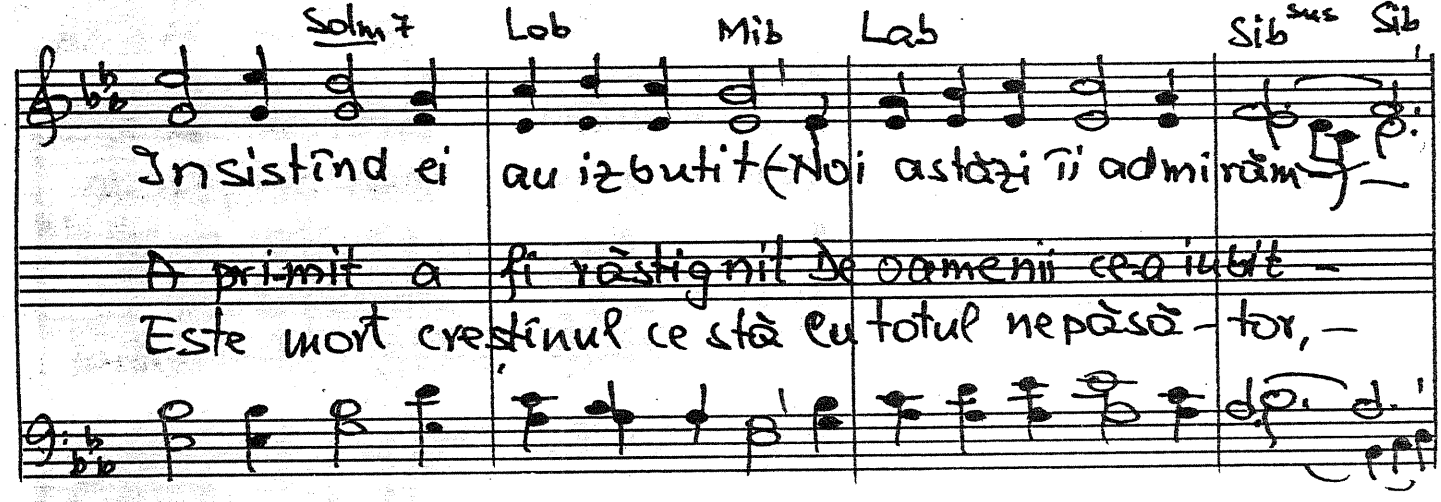

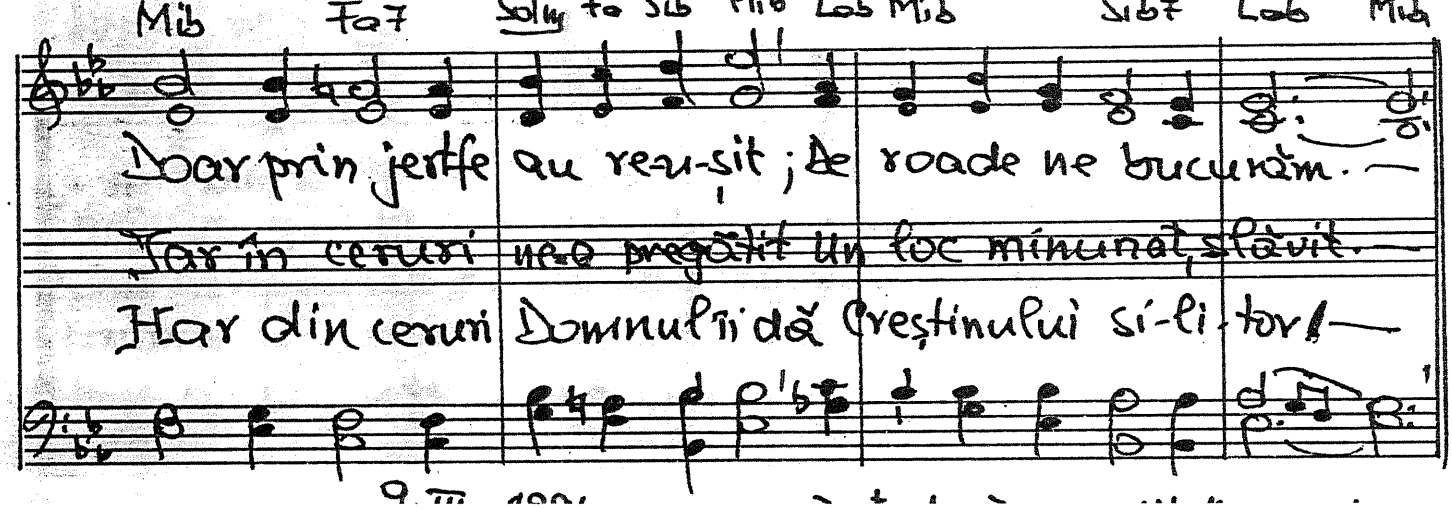

Iar în ceruri ne-a pregătit un loc minunat, slăvit. -

Har din ceruri Domnul îi dă Creștinului si-li-tor! -

-1569. Un creștin cîrmuit de Duh

Gal 5, 16

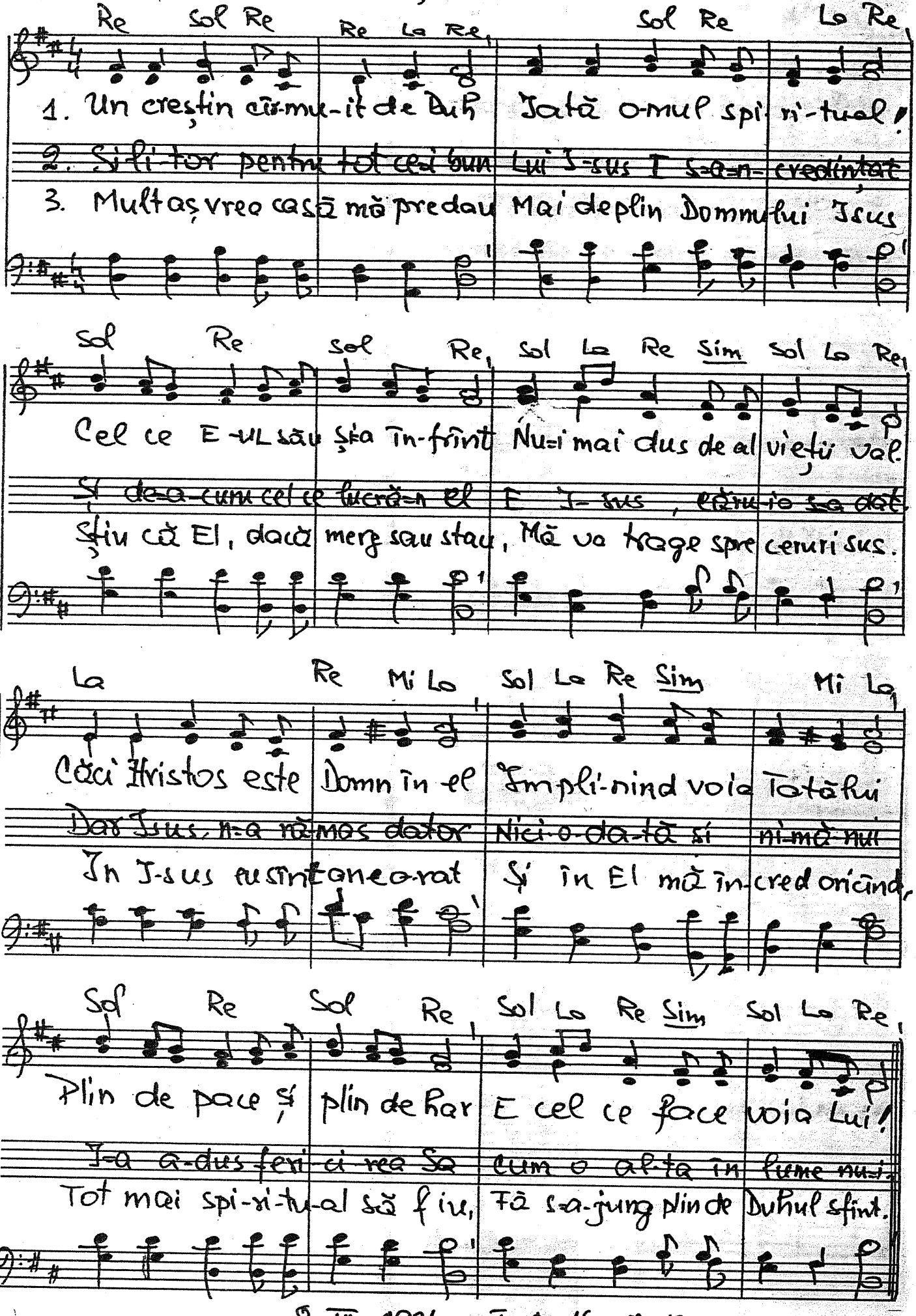

8-III-1994 Text 16 oct. 1994.

2 Rom 3-18 — 1570. „Creșteți în Harul Domnului sfînt"

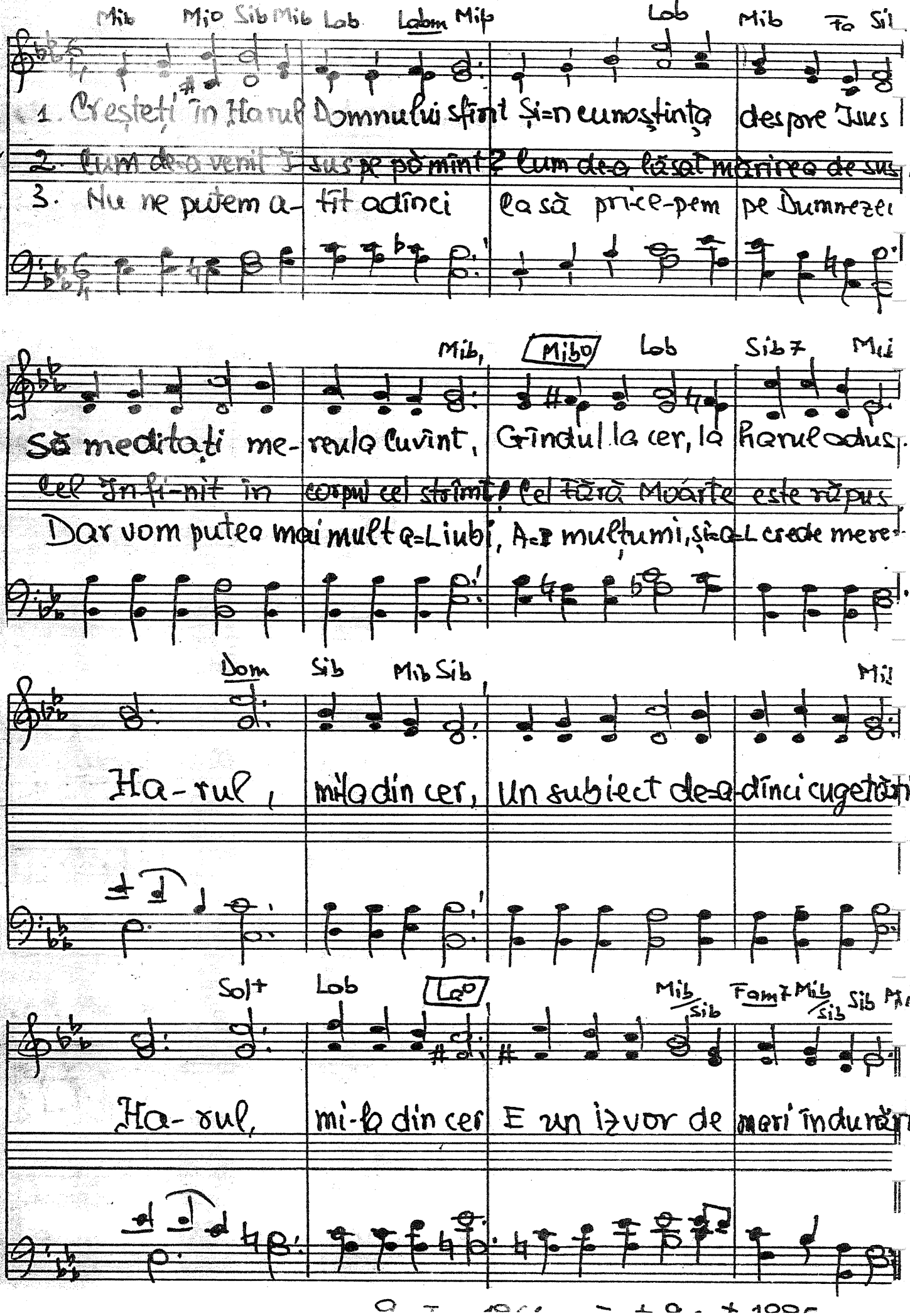

COL. 2.12
EFES. 2. 1-3

-1571. Morții nu simt nici foame, nici sete după cuvînt

Mib Dot Fam7 Dom Fam7 Dom Sib/fa Fa Sib

1. Morții nu simt nici o foame, Nici o sete de cu- vînt
2. Ei trăiesc ca să mă- nînce, Eu mă-nînc ca să trăiesc
3. Însă soarta de-la ur- mă Tot o moarte le va fi
4. Eu iu- besc cuvîntul vie-ții, Meditez mereu la el

Mib Lab Mib/sib Sib Mib

Sînt ca pomul fără poame, Umbra lucru-ri-lor sînt.
Minte o nu vor să-și frămînte, Eu la Domnul mă gîndesc
O u nia-și, tristă turmă Și un iad în veșnicii!
Ca în zo-rii di-mi-ne-ții Să mă ia Iisus la El

Solm Sib m6 Dot Fam Sib7 Mib

Umblă, rîd, vor- besc, Parcă-s vii, dar nu-s
Rai și iad, ei cred Că au pe pă- mînt
Sînt mereu flă-mînd, Parcă în se- tat,
Domnul a mu- rit Și m-a mîn- tu- it

Sib/fa Mib/sol Lab Lab° Mib/sib Sib7 Mib

Dumne- zeu-l lor în pîntec Ei își spun „creștini" dar nu-s!
Pentru ei a-ici e raiul, N-au nevoie de cel sfînt!
După predici și Scripturi, După Domnul ne-nțeles!
Prin credința-n jertfa sfîntă Chiar de-aici sînt fericiți!

Compusă în 1960. Text în 7 sept 1995.

-1572. „Sfințească-se Numele Tău" Mat. 6

25.V.1960 Text 9 sept. 1986

1573. „Și ne iartă nouă Doamne" Mat. 6,12

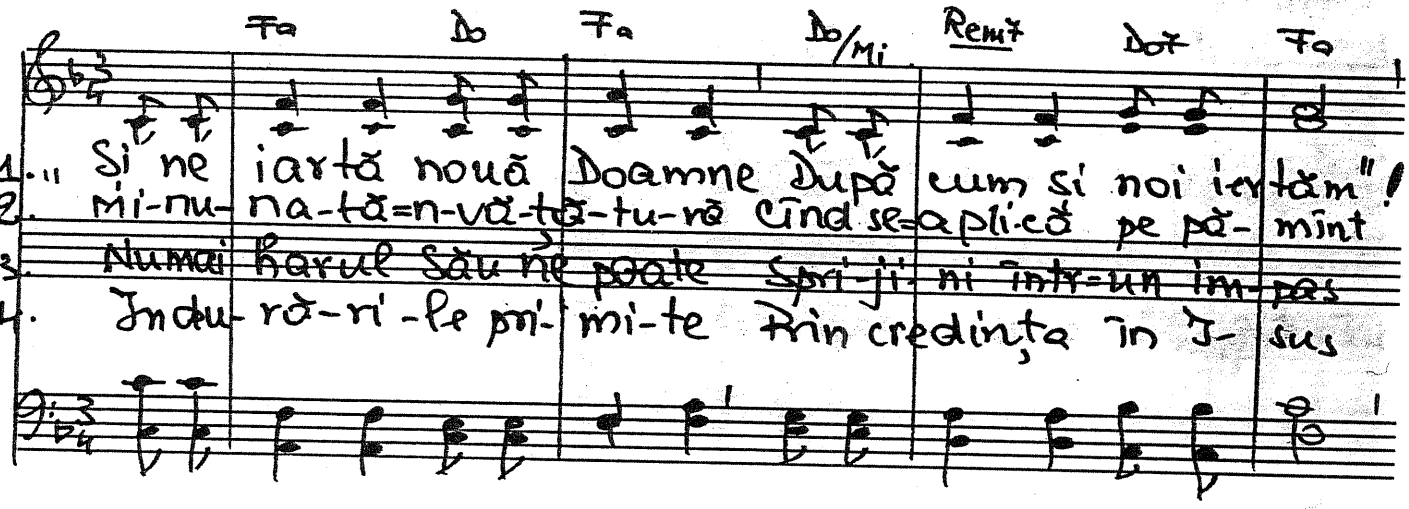

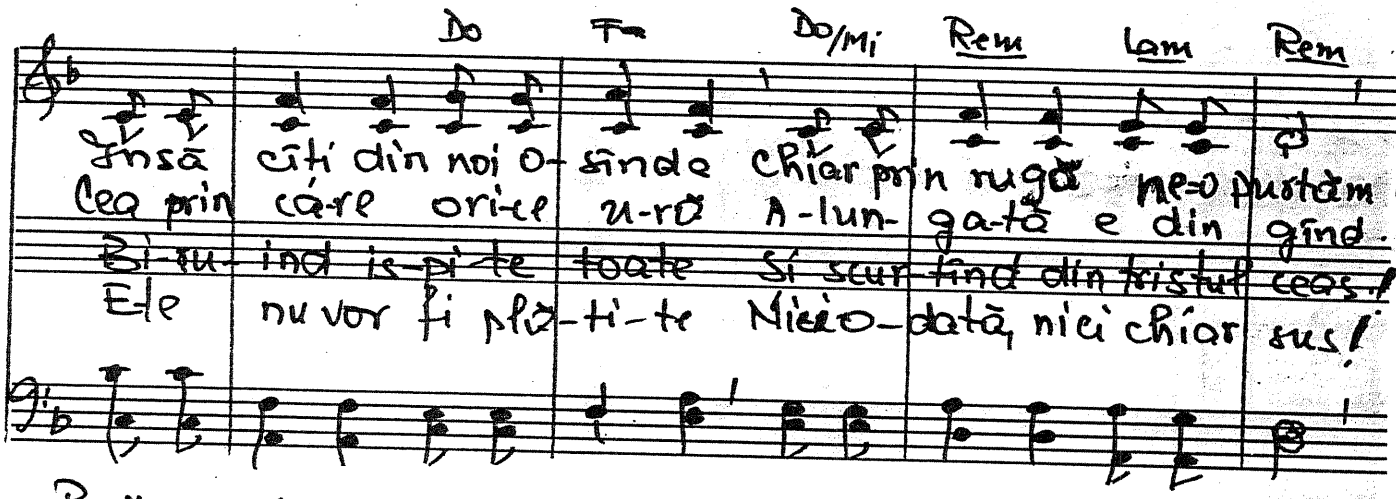

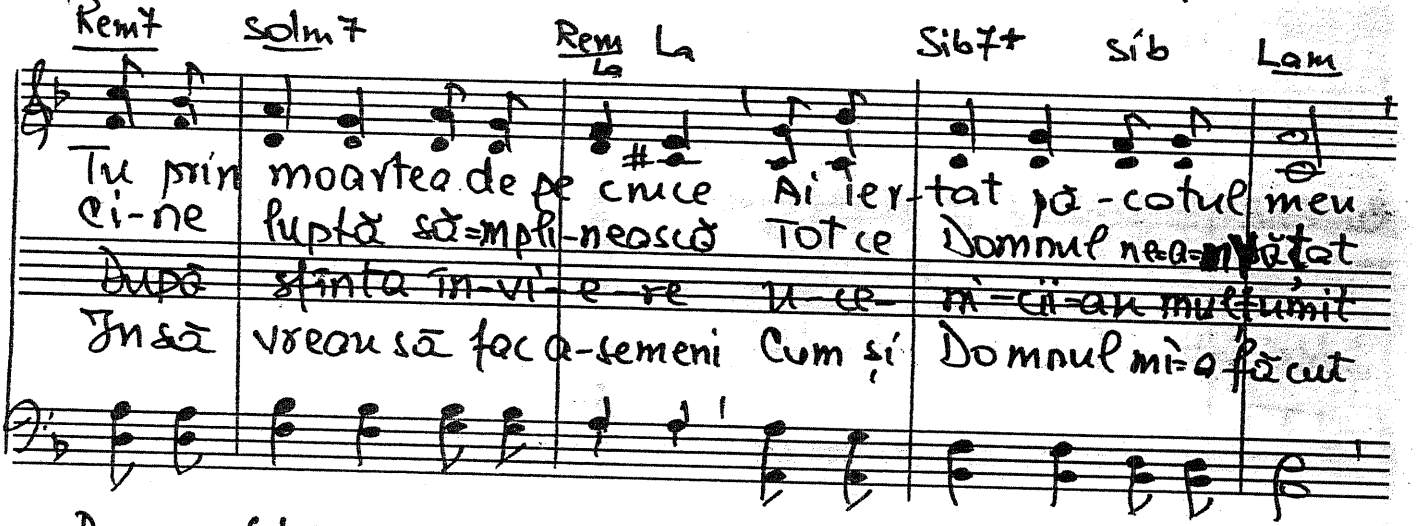

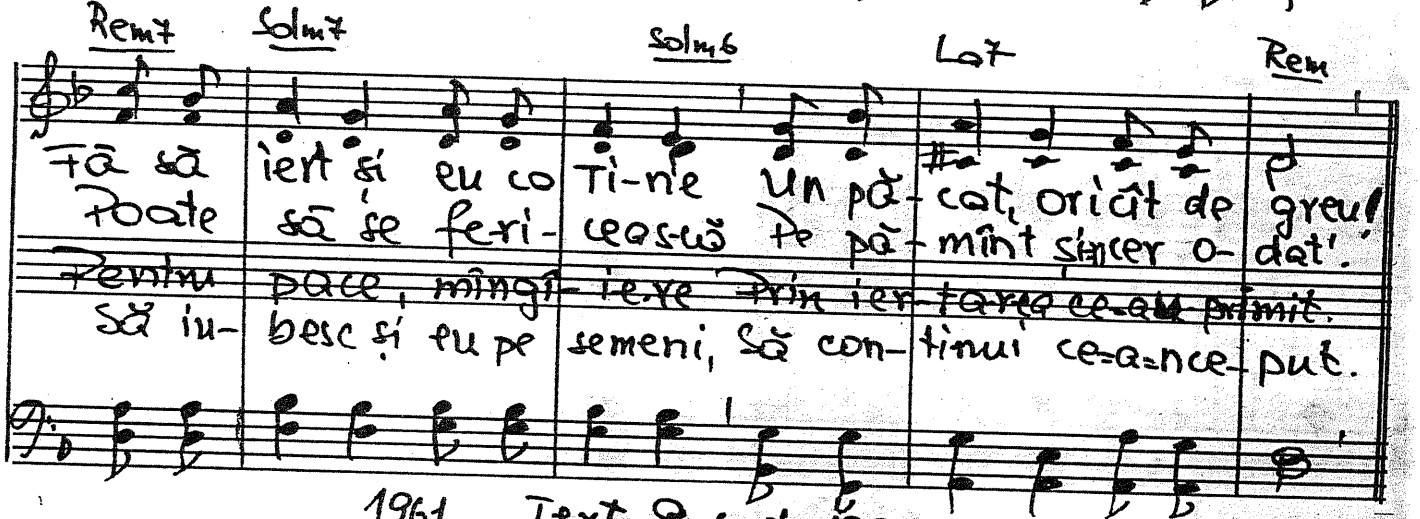

1961. Text 9 sept. 1995

Evrei 10.32-34

-1.574. Priviți martirii-ntemnițați pentru Hristo

Rem Lo7 Rem

1. Priviți martirii-ntemnitați pentru Hristos, Cu fețe palide și supți de suferinți

2. Căci picătura cea de sînge ce a curs A fost sămînța multor alți eroi marmi

3. De dragul Mielului murit crucificat, De dragul Celui ce JUBIREA dovec

Solm Rem Lo7 Rem

Bătuți, cu sîngele scurgîndu-se pe jos, Pe trup au zdrențe dar au suflete de sfin

Iar în decurs de multe secole s-a scurs Mult sînge, ca dovadă-a marii lor iubir

Cu Domnu-n ei, pe torționari au înfruntat Chiar muribunzi ei încă mai puteau

Do Fa Sib Do Fa

Cu rînă-tăi și cicatrici pe corpul lor Ades hidoși că fața tu îți întorceai;

Ținînd la viața-aceast-o pierzi pe cea de veci, Dar depunînd-o pe altar, o ai eter

Dar ei sînt stele ce în veci vor străluci Încununați de mîna Domnului Isus

Sib Do7 Fa Sib Do Fa Fa

Privind atent vedeai un nimb strălucitor, Pe Mielul Cel Crucificat în ei vedeai

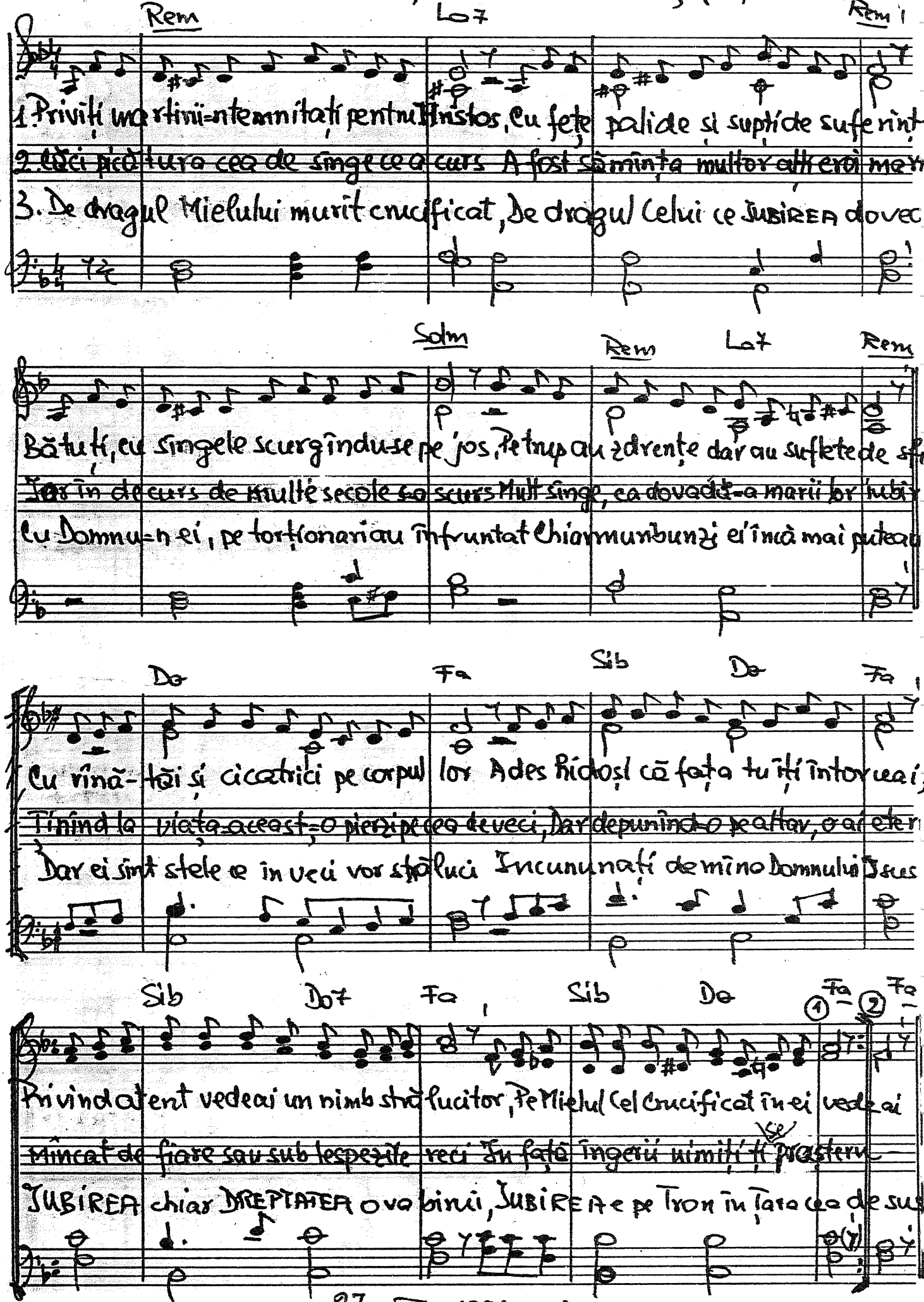

Mîncat de fiare sau sub lespezile reci În față îngerii uimiți ți se prosteru

JUBIREA chiar DREPTATEA o va birui, JUBIREA e pe Tron în Țara cea de sus!

27 - XII - 1983

-1.313. Creștini, vă biruiți îngrijorarea. Fil. 4.6; I Petru 5.7

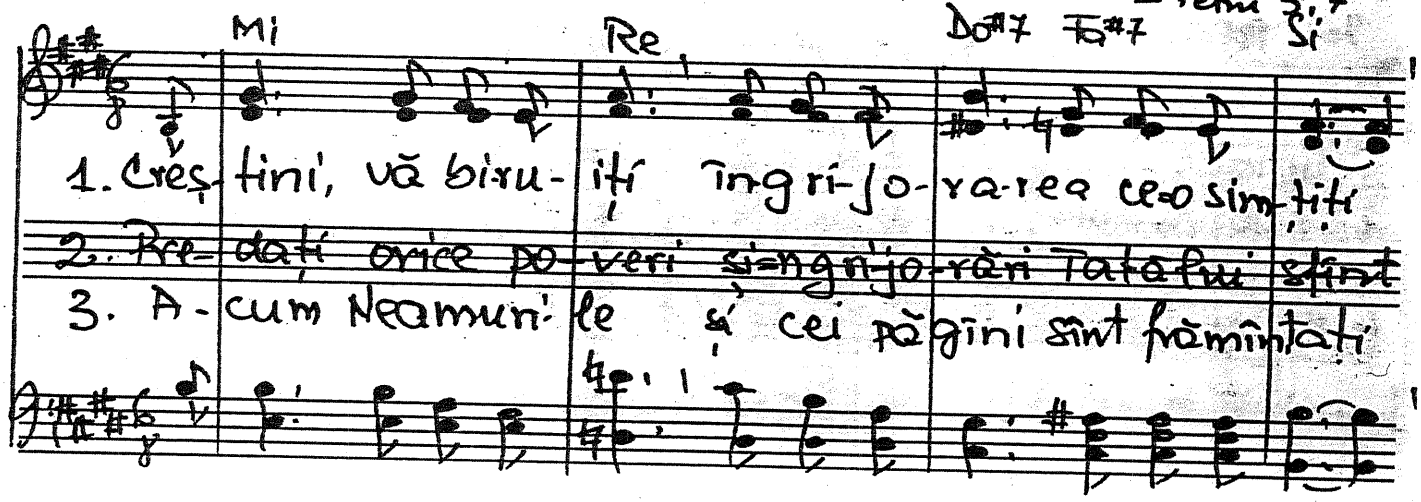

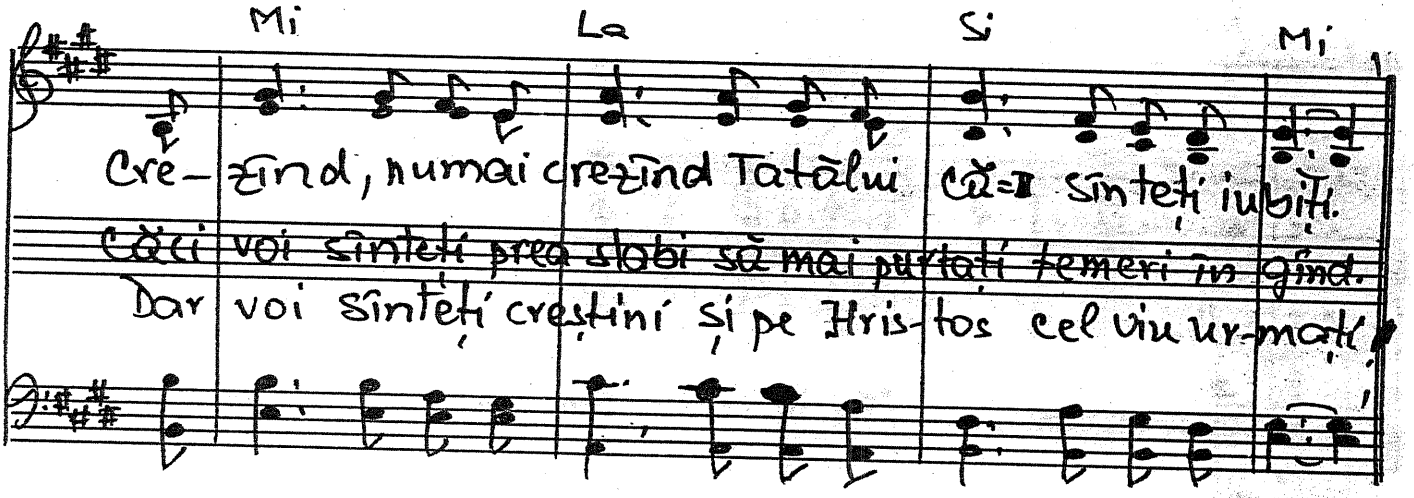

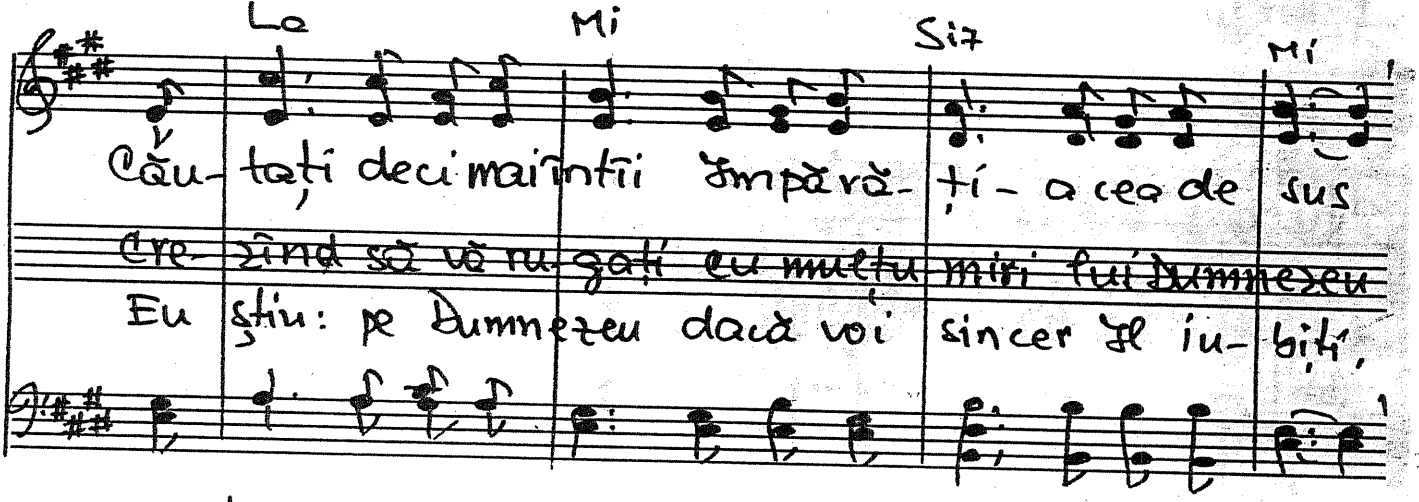

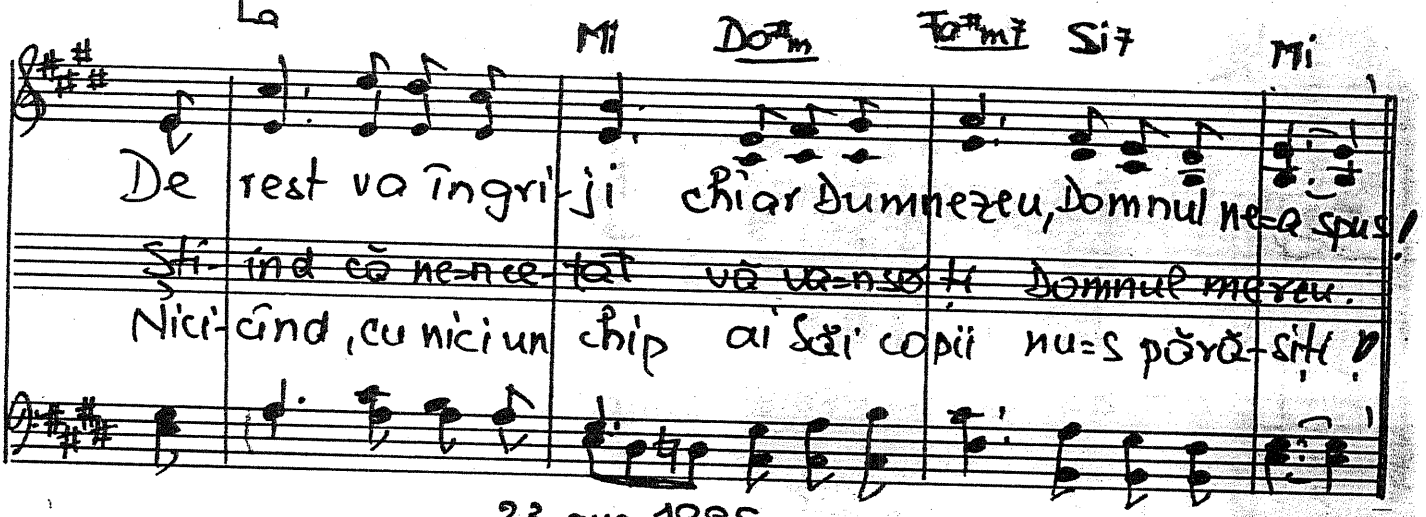

Mi Re Do#7 Fa#7 Si

1. Creș-tini, vă biru-iți îngri-jo-ra-rea ce-o sim-țiți
2. Pre-dați orice po-veri și-ngri-jo-rări Tatălui sfînt
3. A-cum Neamuri-le și cei păgîni sînt frămîntați

Mi La Si Mi

Cre-zînd, numai crezînd Tatălui că-I sînteți iubiți.
Căci voi sînteți prea slabi să mai purtați temeri în gînd.
Dar voi sînteți creștini și pe Hris-tos cel viu ur-mați!

La Mi Si7 Mi

Cău-tați deci mai întîi Împără-ți-a cea de sus
Cre-zînd să vă ru-gați cu mulțu miri lui Dumnezeu
Eu știu: pe Dumnezeu dacă voi sincer Îl iu-biți,

La Mi Do#m Fa#m7 Si7 Mi

De rest va îngri-ji chiar Dumnezeu, Domnul ne-a spus!
Ști-ind că ne-nce-tat vă va-nsoți Domnul mereu.
Nici-cînd, cu nici un chip ai Săi copii nu-s pără-siți!

23 aug. 1995

1576. „Lasă morții să-și îngroape morții"

Luca J.

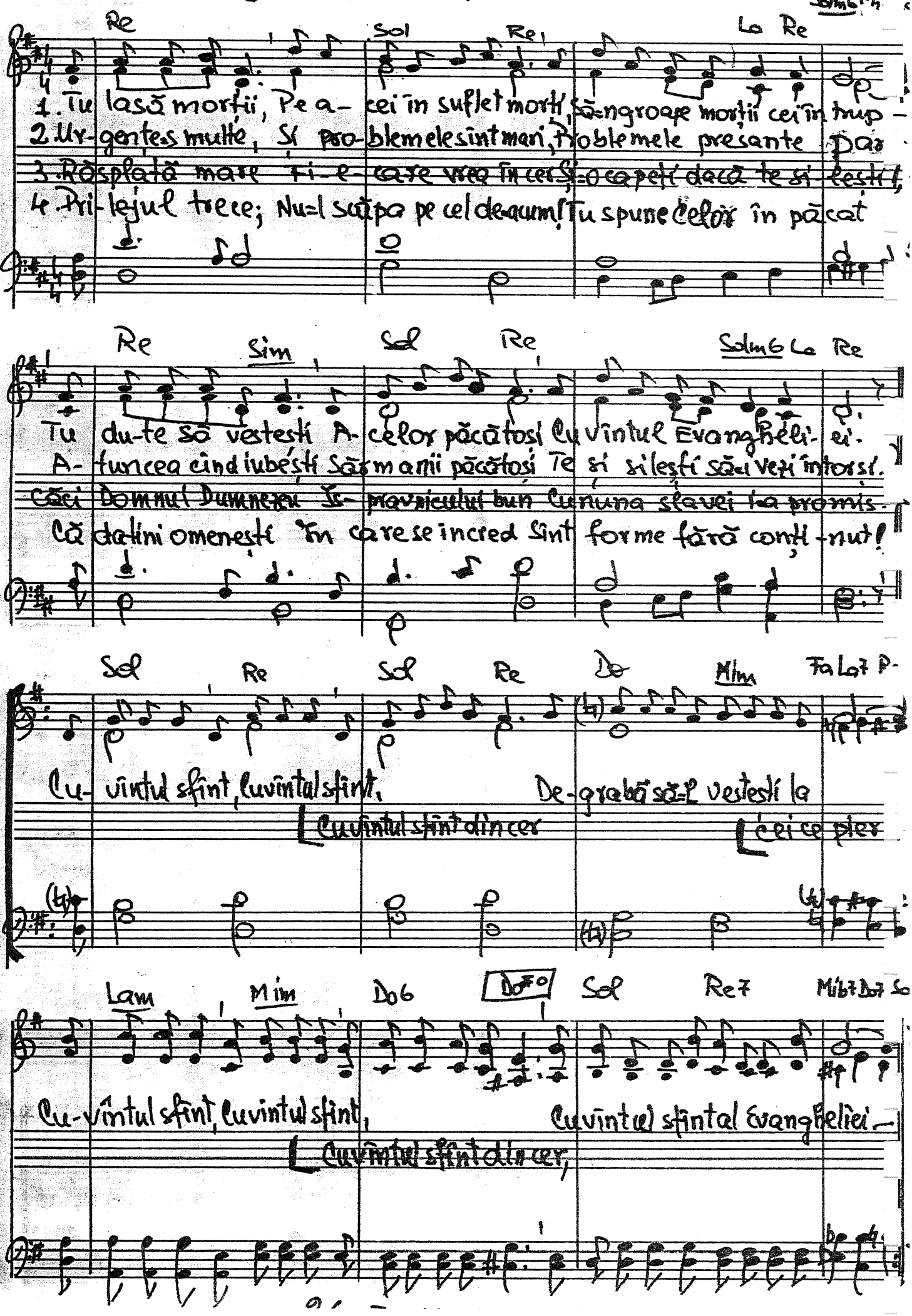

1577. Eu sînt creștin...

Cres. 4. 14-15.

Dom Fam Dom Fam Dom Lab7+ Sol

1. Eu sînt creștin și nu trăiesc Purtat de valuri de-mprejurări
2. I-su-se Tu cu mine ești Și știu că singur n-o să mă lași
3. In viața mea de zi cu zi Pri-vind în urmă Te recu-nosc

Dom Fam Dom Fam Dom Sib6 Dom

Ci pe făgăduințe mă spriji-nesc, Pe marile Lui îndurări!
Căci tainic prin necazuri îmi sprijinești Mereu nesigurii mei pași.
De-a-ceea despre Harul Tău voi vorbi La cei ce nu Te mai cunosc.

22-II-1994 Text 5-VII-1994

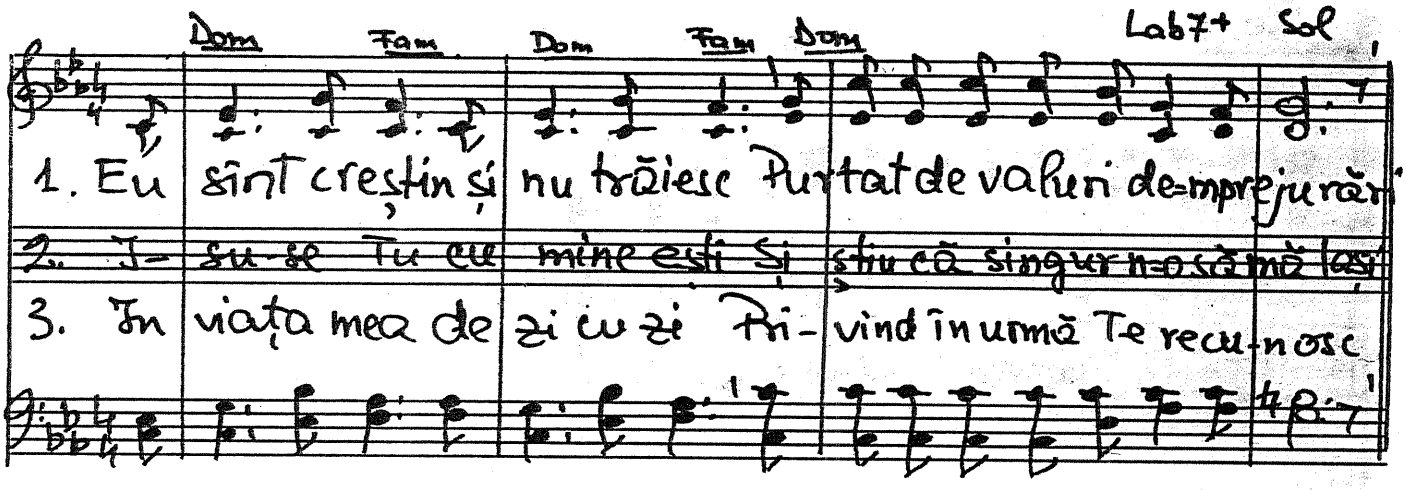

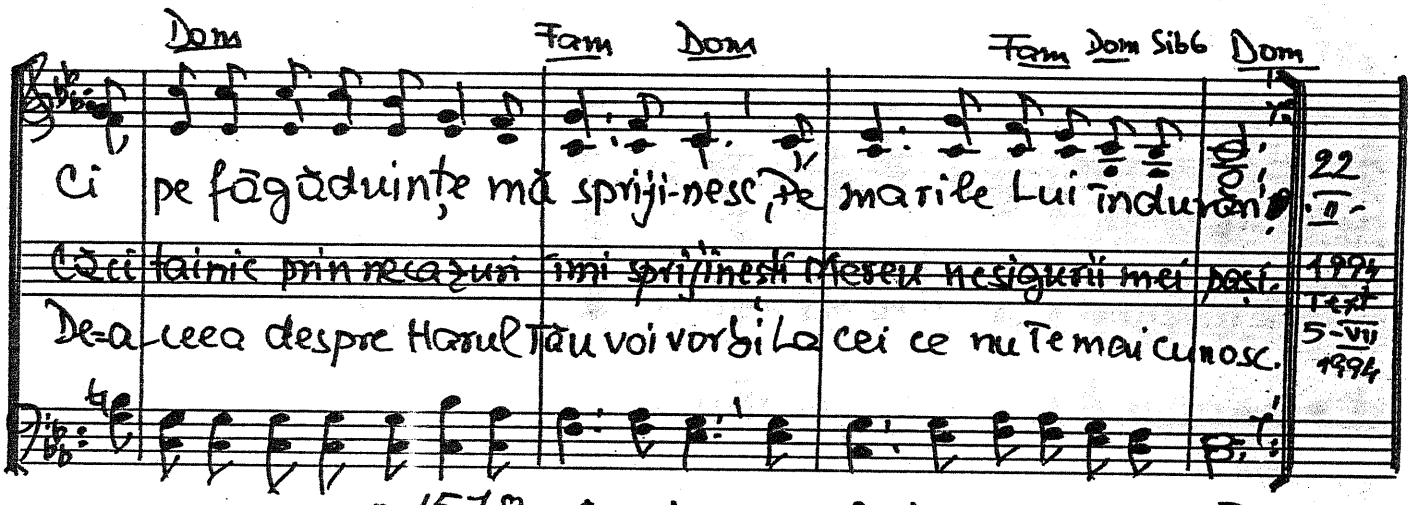

1578. Crește populația.

Exod 1, 7.

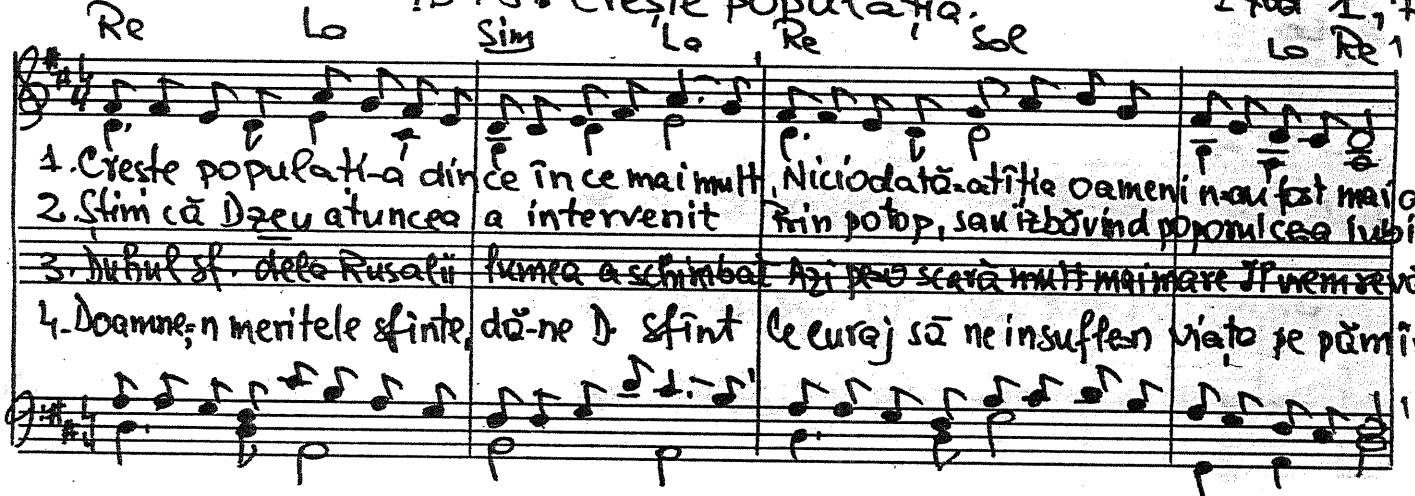

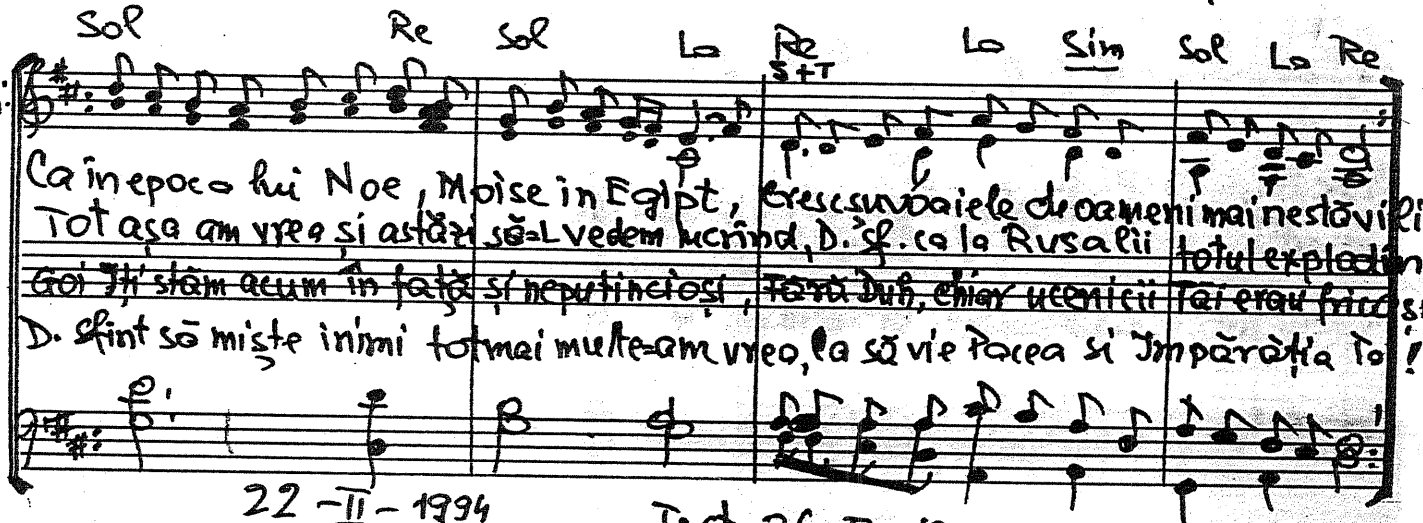

Re La Sim La Re Sol La Re

S.

1. Crește populați-a din ce în ce mai mult, Niciodată-atîția oameni n-au fost mai den
2. Știm că Dzeu atuncea a intervenit Prin potop, sau izbăvind poporul ce-a iubit.
3. Duhul sf. dela Rusalii lumea a schimbat Azi pe-o scară mult mai mare Il vrem revăr
4. Doamne-n meritele sfinte, dă-ne D. Sfînt Ce curaj să ne insufle-n viața pe pămînt

T.

Sol Re Sol La Re La Sim Sol La Re

S. A.

Ca în epoca lui Noe, Moise în Egipt, Cresc și voaiele de oameni mai nestăvilit!
Tot așa am vrea și astăzi să-L vedem lucrînd, D. sf. ca la Rusalii totul explodînd.
Goi Iți stăm acum în față și neputincioși, Fără Duh, chiar ucenicii Tăi erau fricoși!
D. Sfînt să miște inimi tot mai multe-am vrea, Ca să vie Pacea și Impărăția Ta!

22-II-1994 Text 26-I-1996

-1579 „Cheamă-Mă-n durerea ta" Iona 2.2

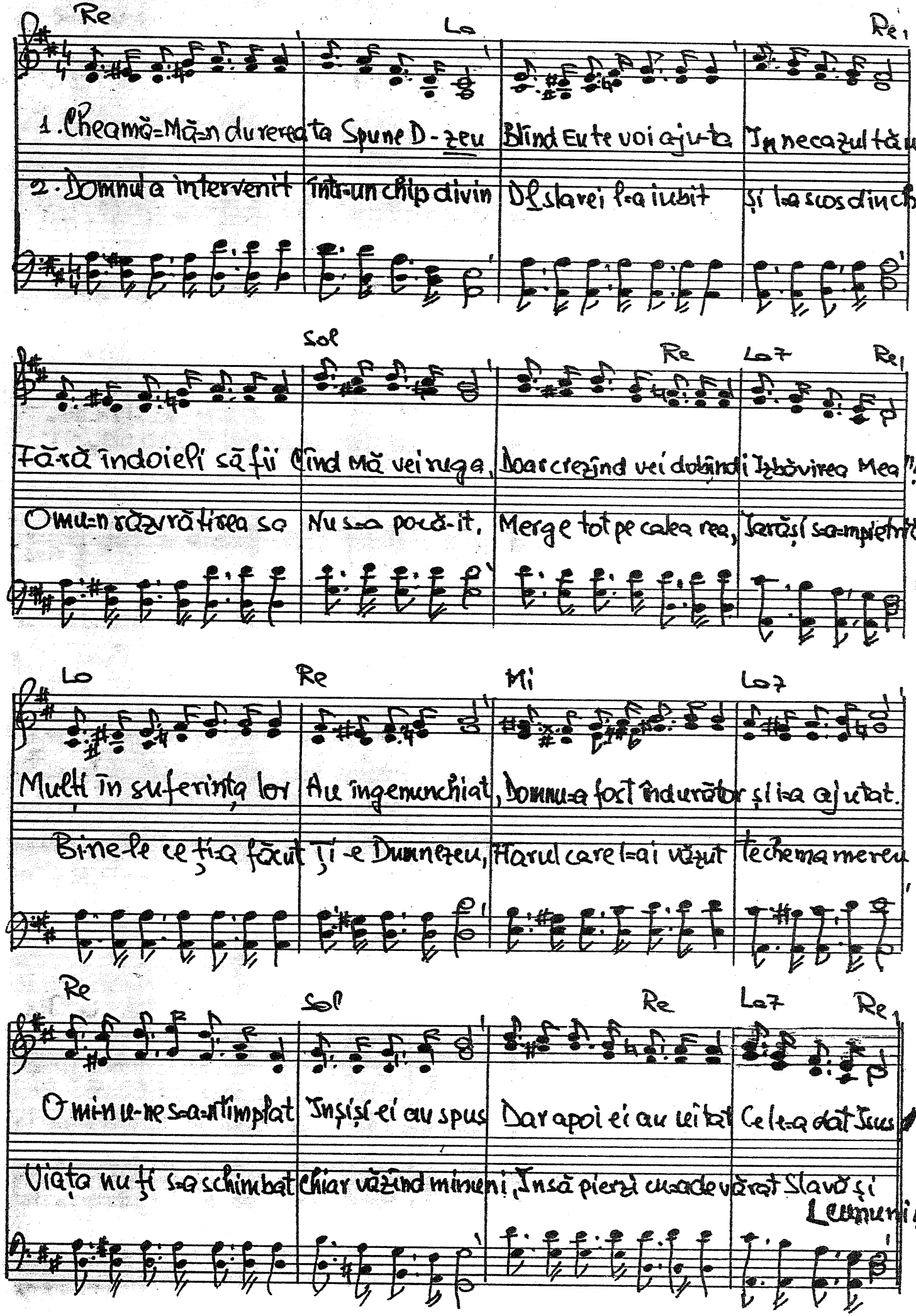

1580. Noi credem că Domnul

Joan 2, 22

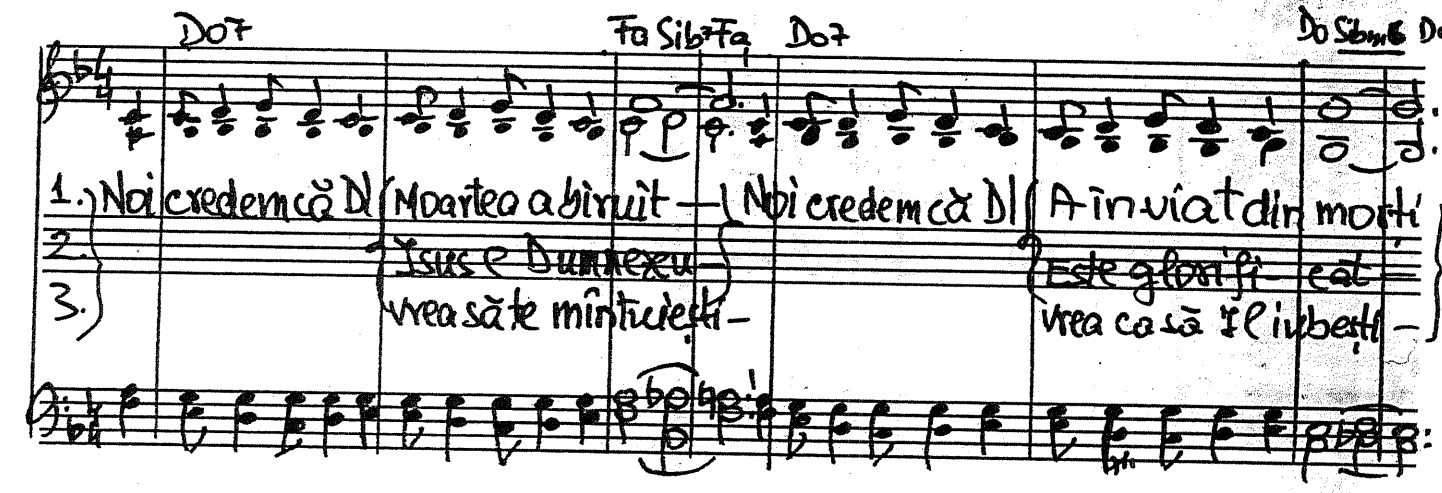

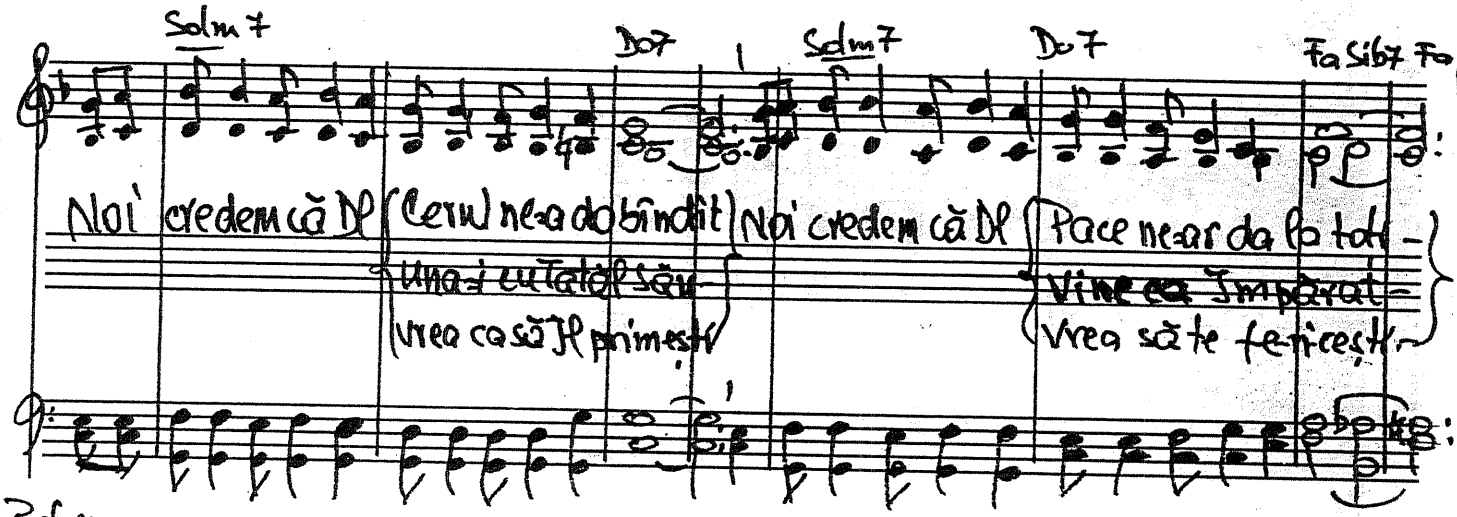

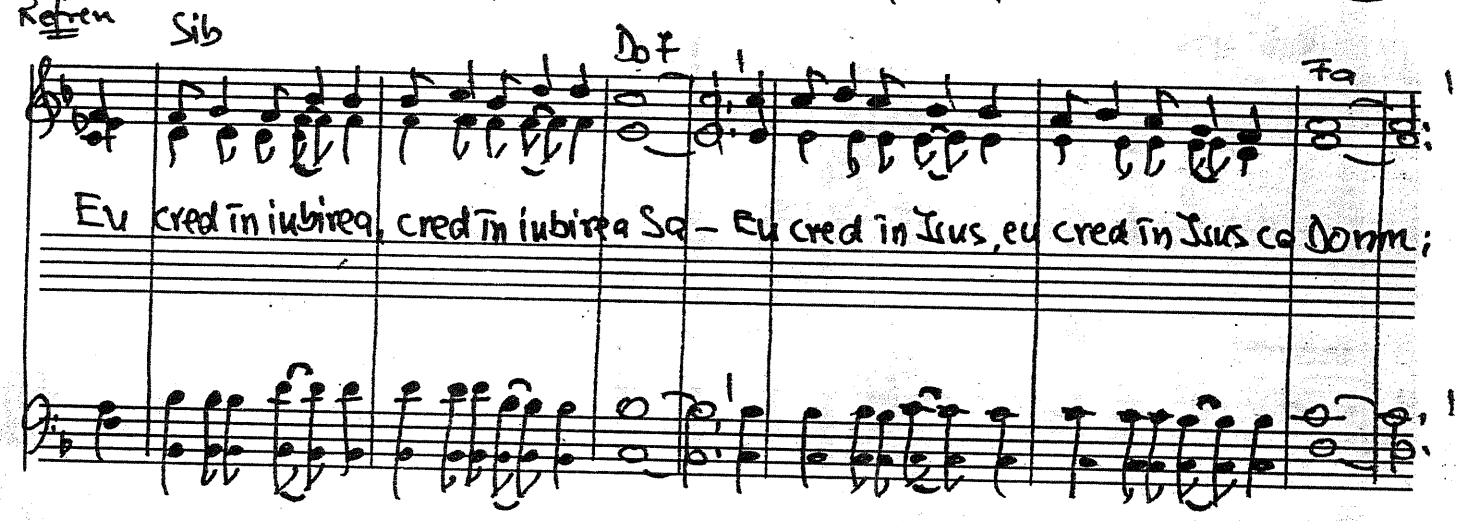

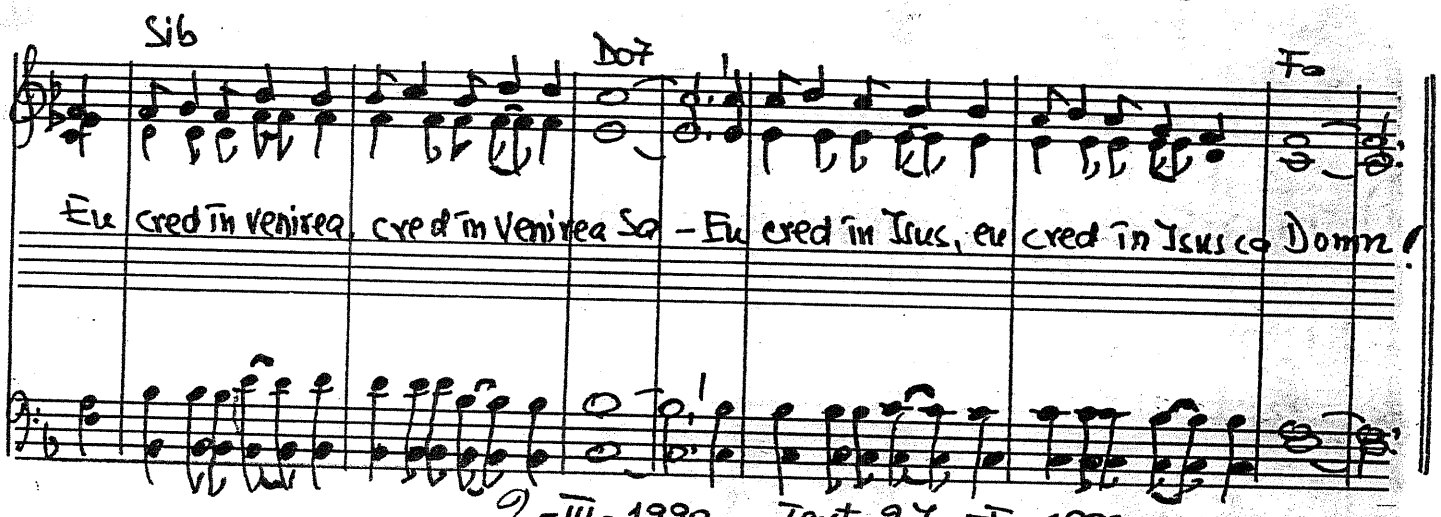

2-III-1990 Text 27-I-1996

1581. Fii slăvit Dumnezeul meu I Imp.

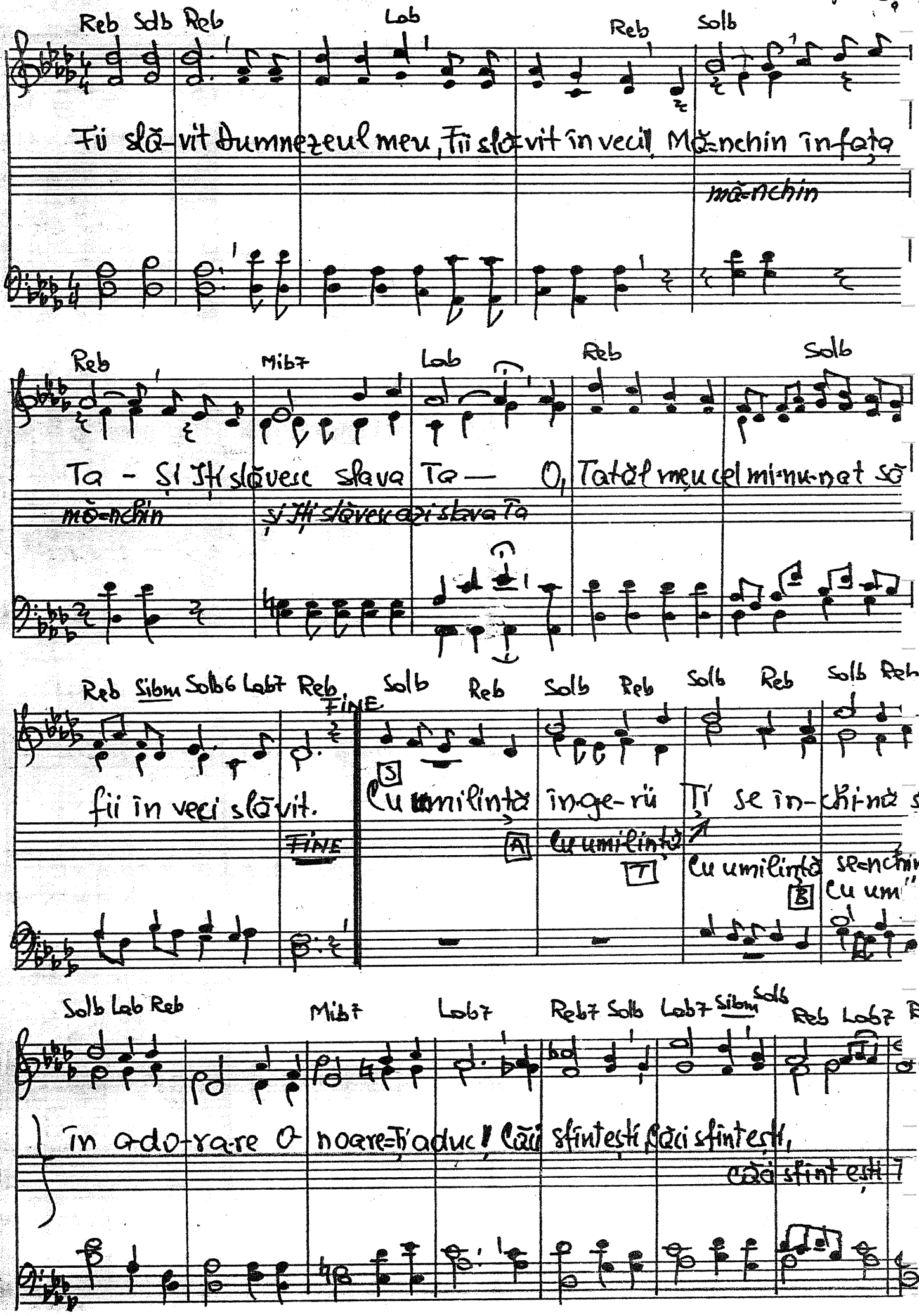

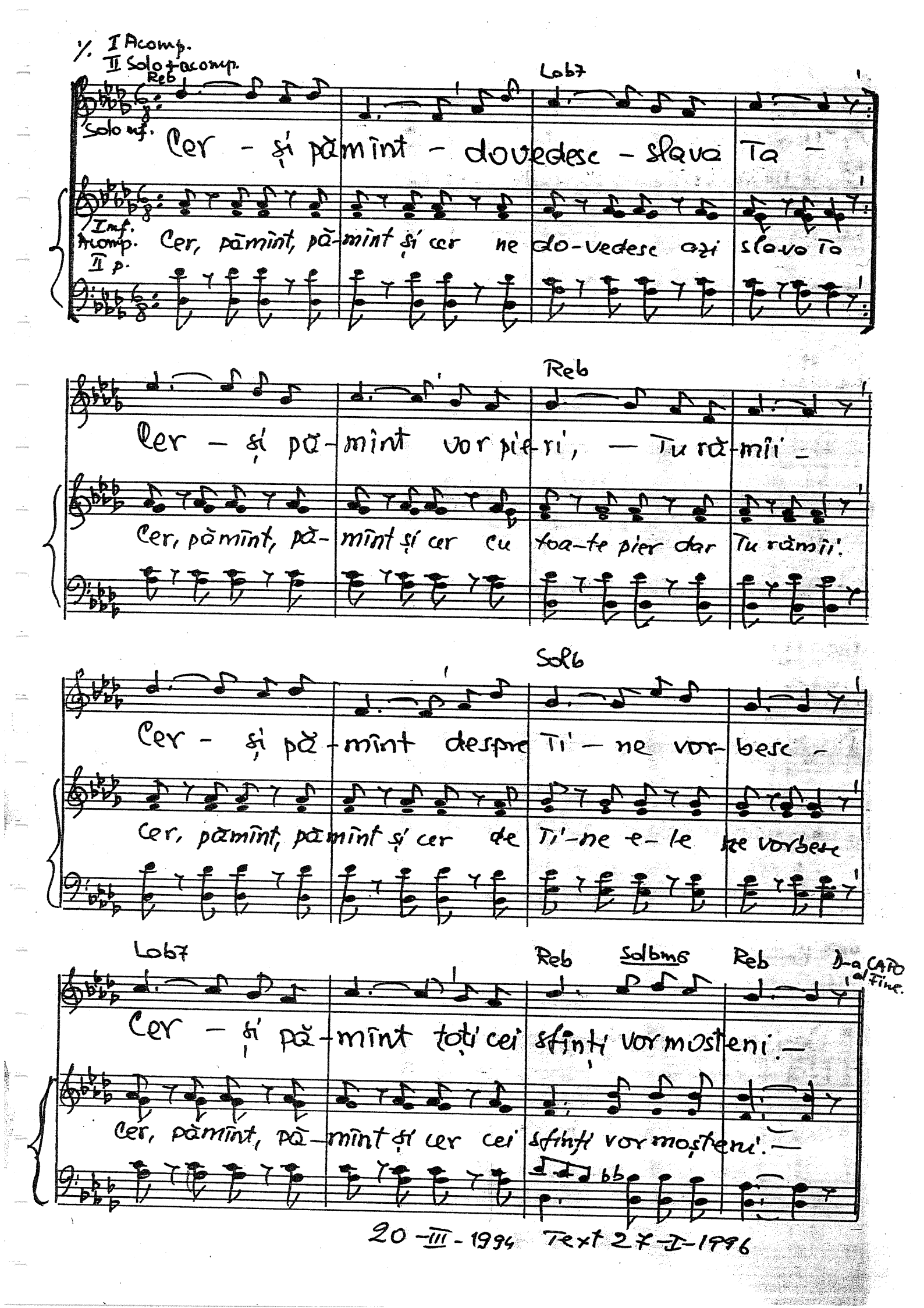

1/. I Acomp.
II Solo + acomp.

Reb — Lob7

Solo mf.

Cer - și pămînt - dovedesc - slava Ta -

Imf. Acomp. II p.

Cer, pămînt, pă-mînt și cer ne do-vedesc azi slava Ta

Reb

Cer - și pă-mînt vor pie-ri, — Tu ră-mii -

Cer, pămînt, pă-mînt și cer cu toa-te pier dar Tu rămii.

Solb

Cer - și pă-mînt despre Ti - ne vor-besc -

Cer, pămînt, pămînt și cer de Ti-ne e-le ne vorbesc

Lob7 — Reb — Solbm6 — Reb — D-a CAPO al Fine.

Cer - și pă-mînt toți cei sfinți vor mosteni. —

Cer, pămînt, pă-mînt și cer cei sfinți vor moșteni. —

20-III-1994 Text 27-I-1996

582. Unii vor să spele-oglinda

Evrei 4, 12

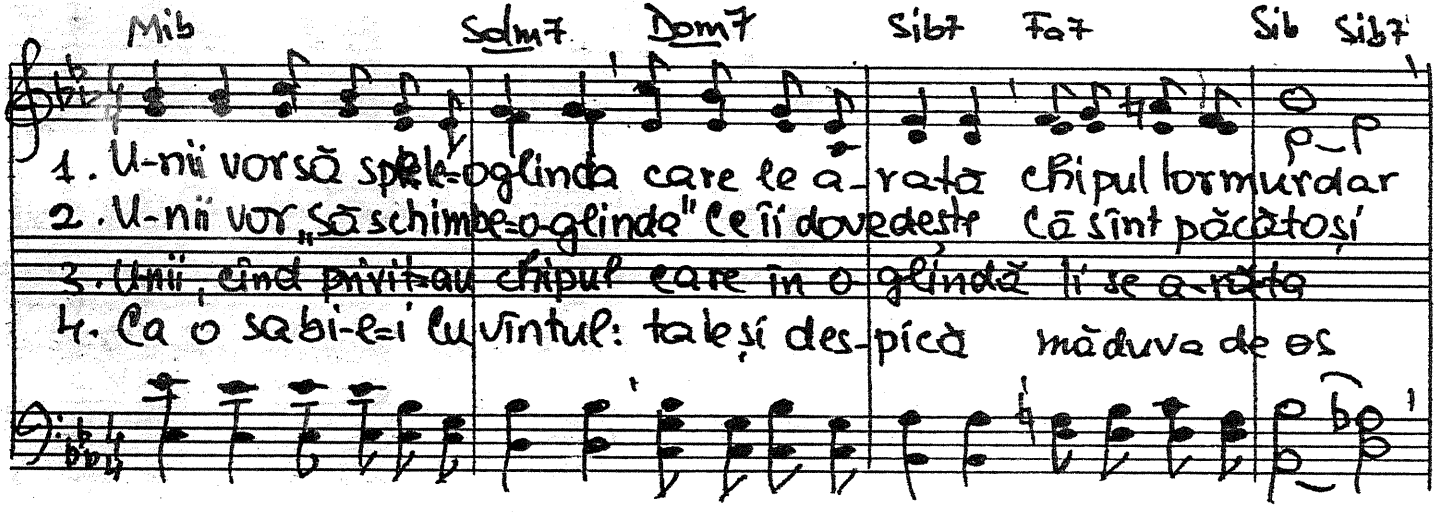

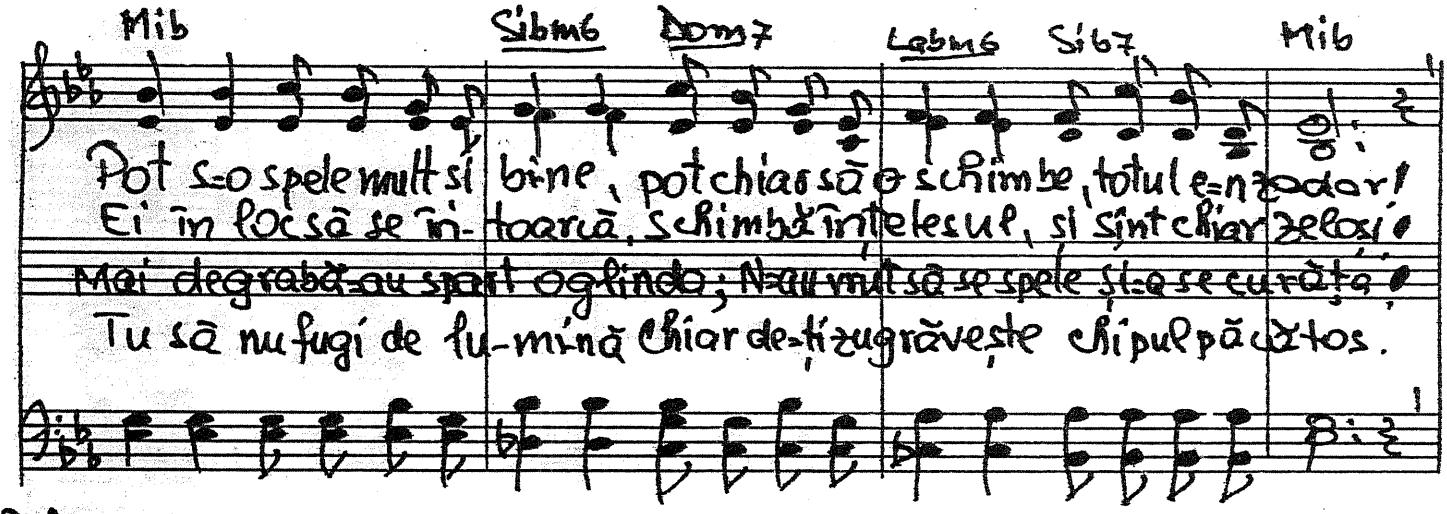

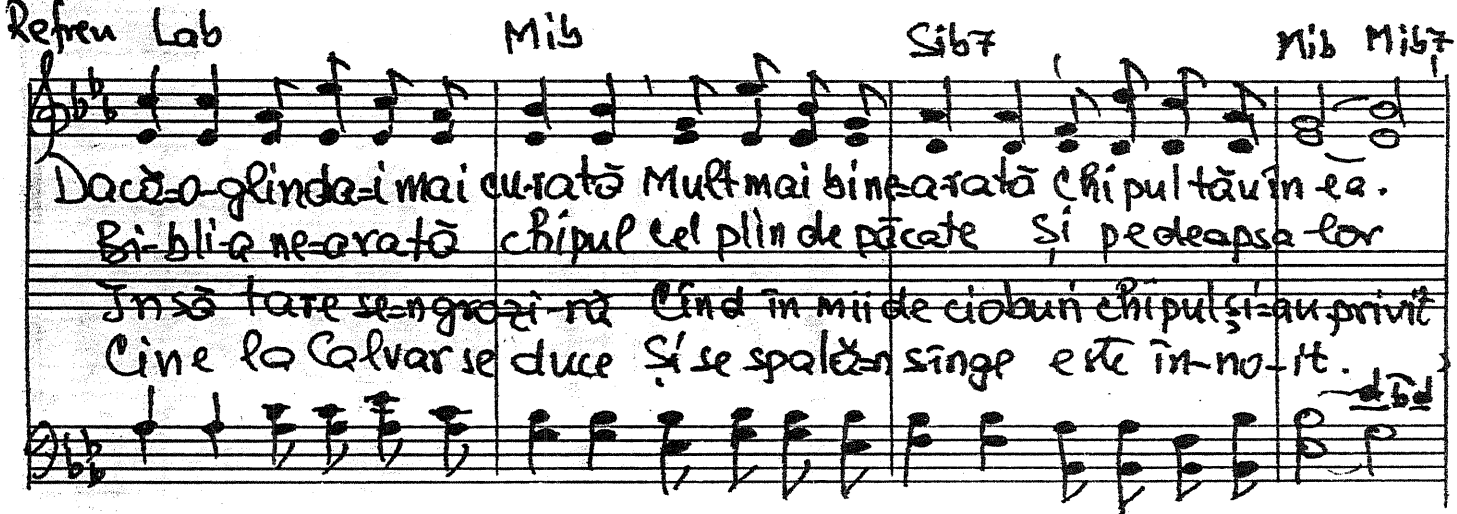

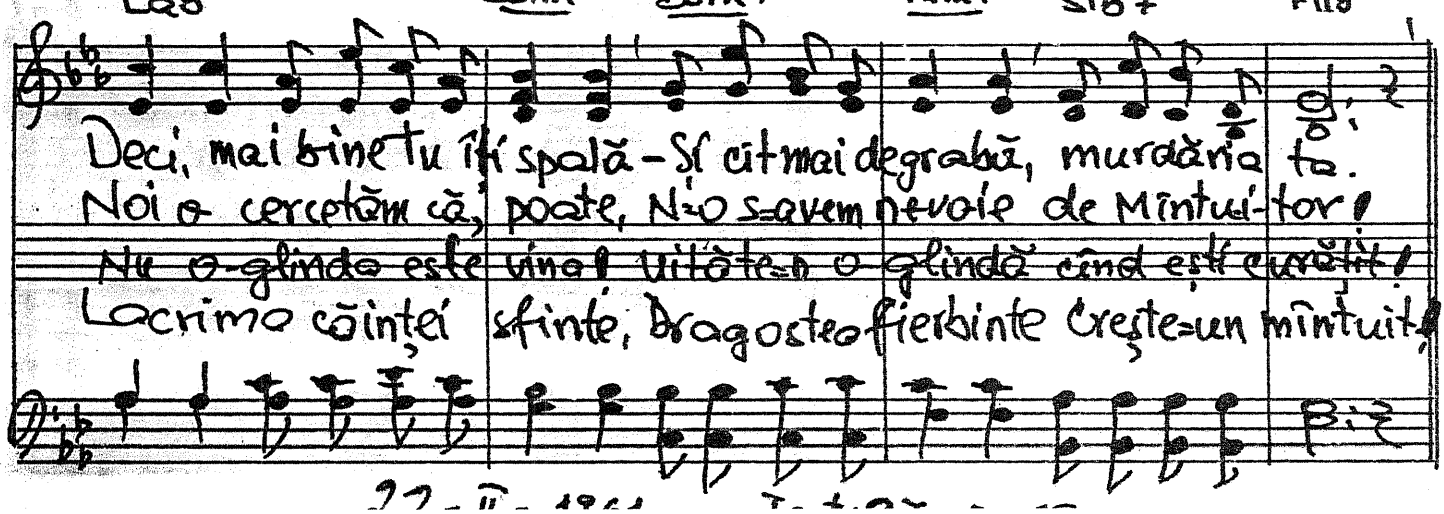

1583. Dumnezeu, Domnul meu — Ioan 6, 38

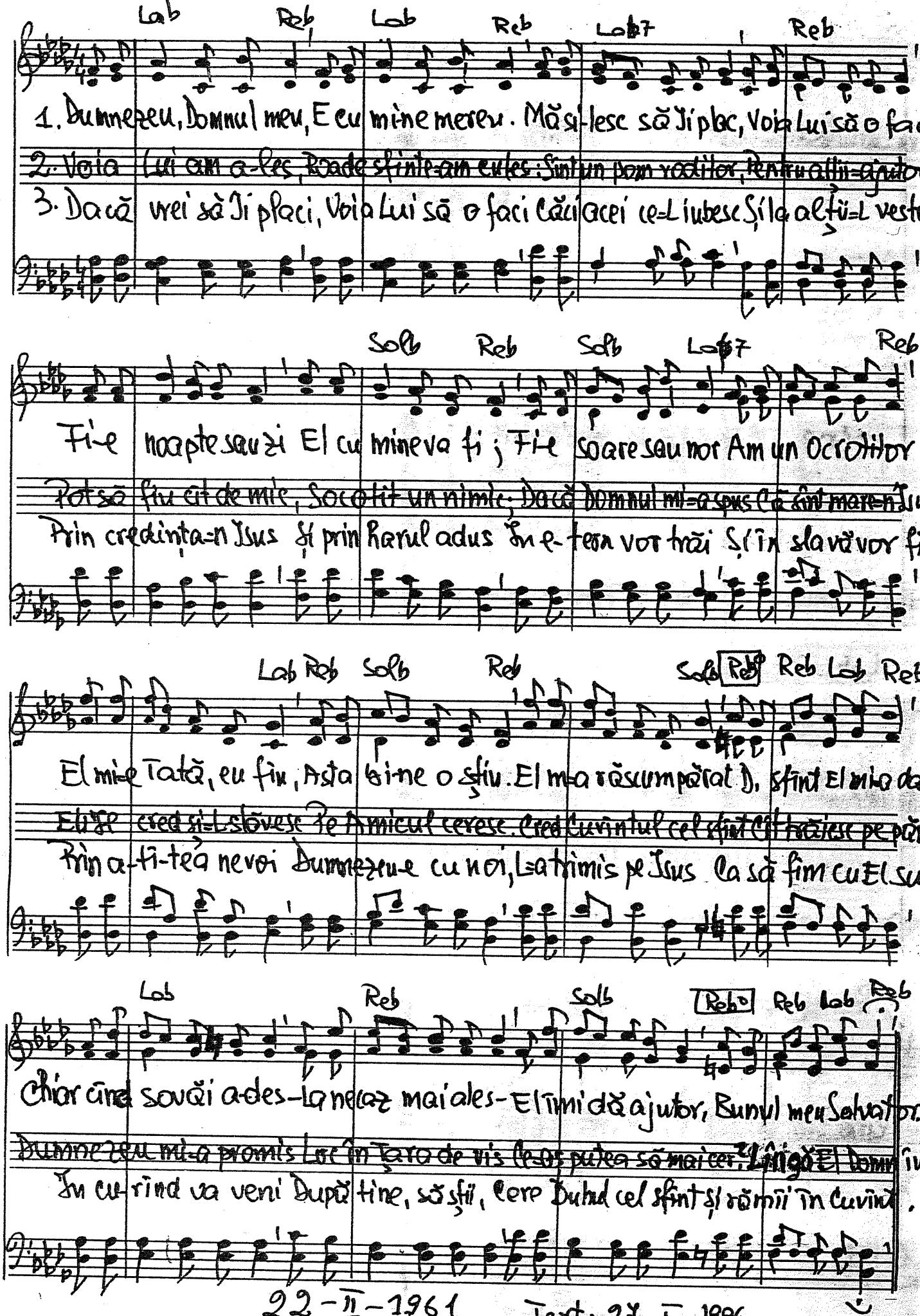

22-II-1961 Text: 27-I-1996.

1584. Ce ne=am face fără Tine?

2-III-1990 Text 26 II 1991

-1585. Marea-mi datorie Doamne

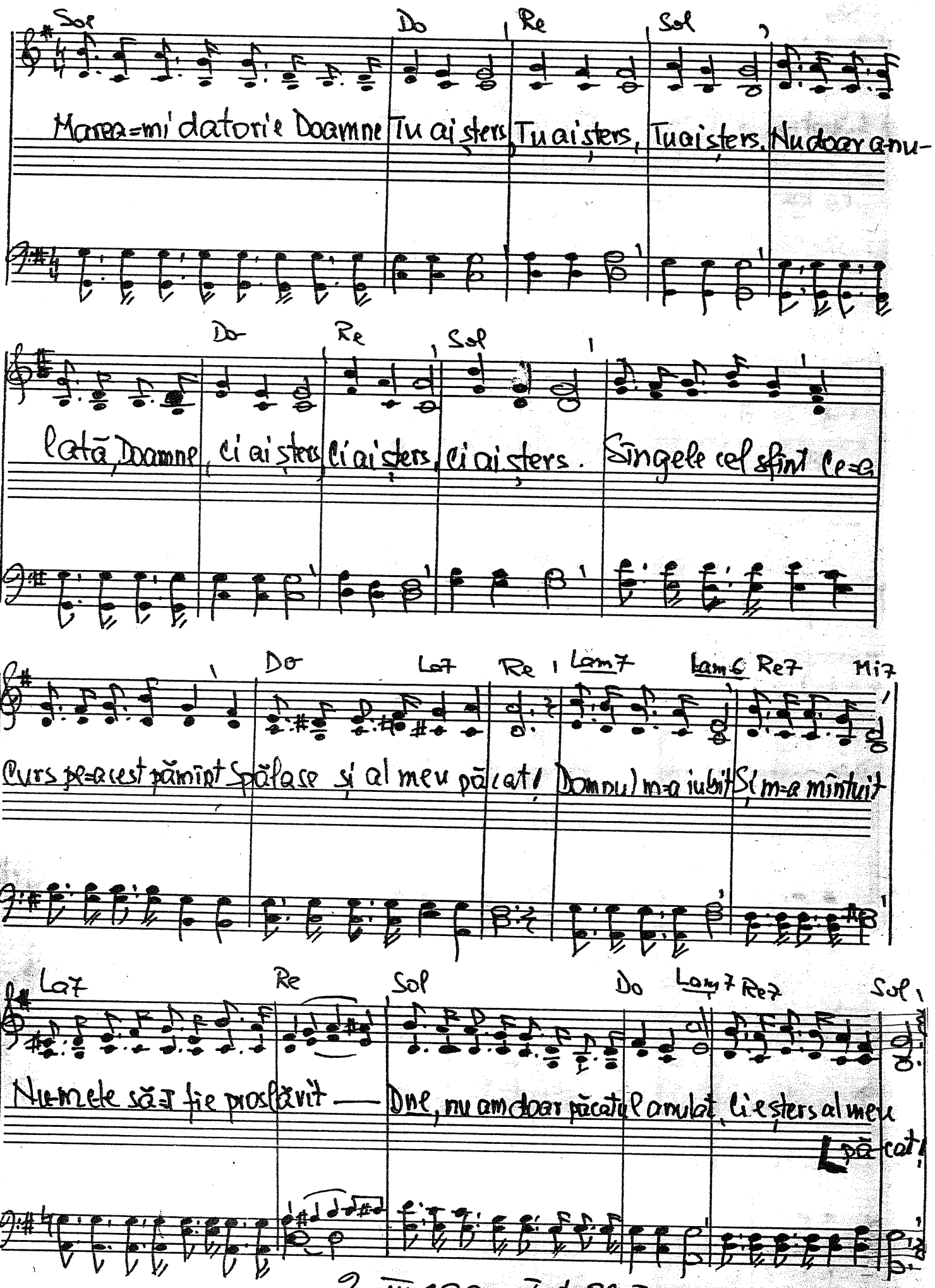

2-III-1990. Text: 26-II-1991

1586. Sunt proprietatea Lui

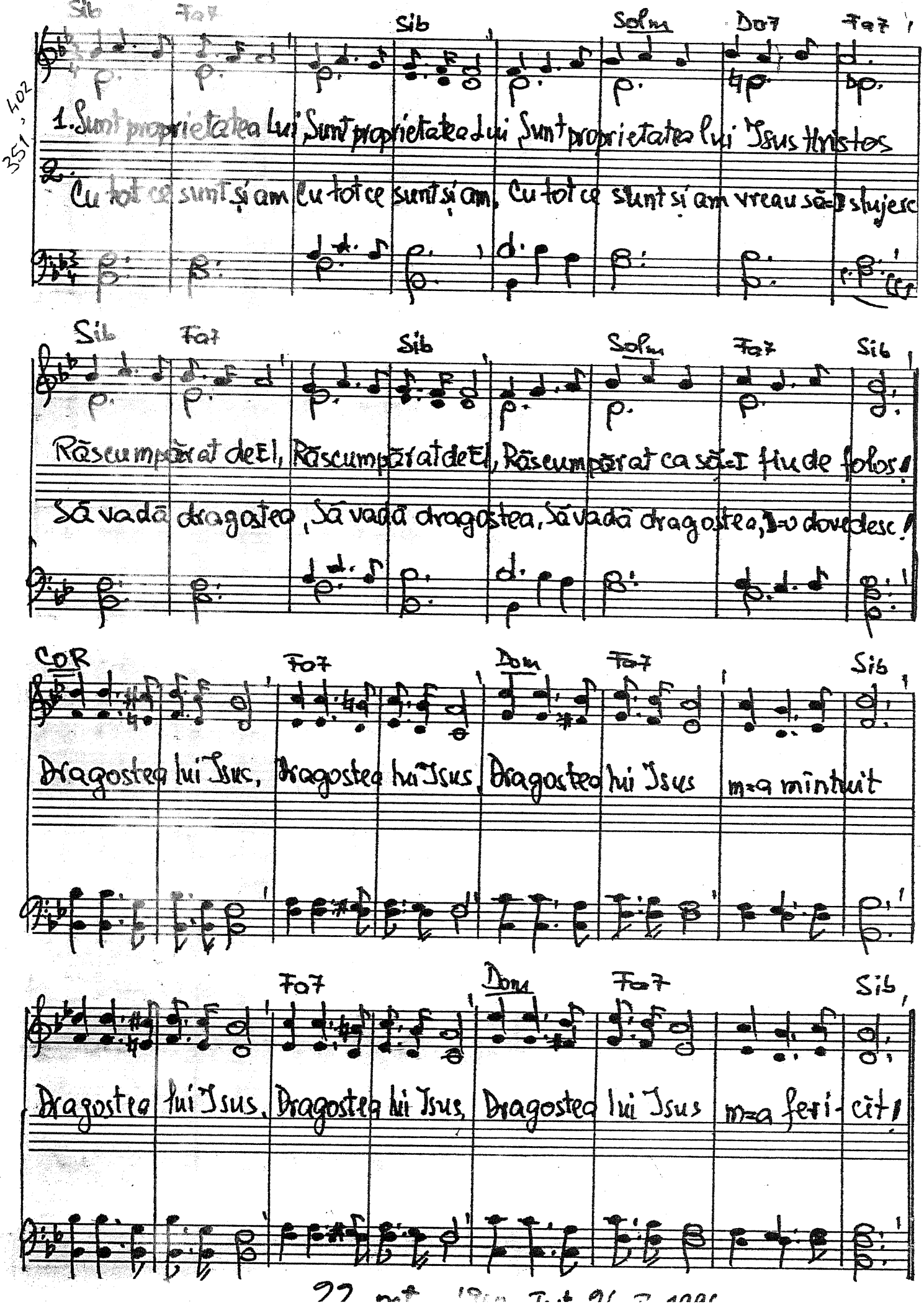

1587. Dacă Isus ți-e comoara

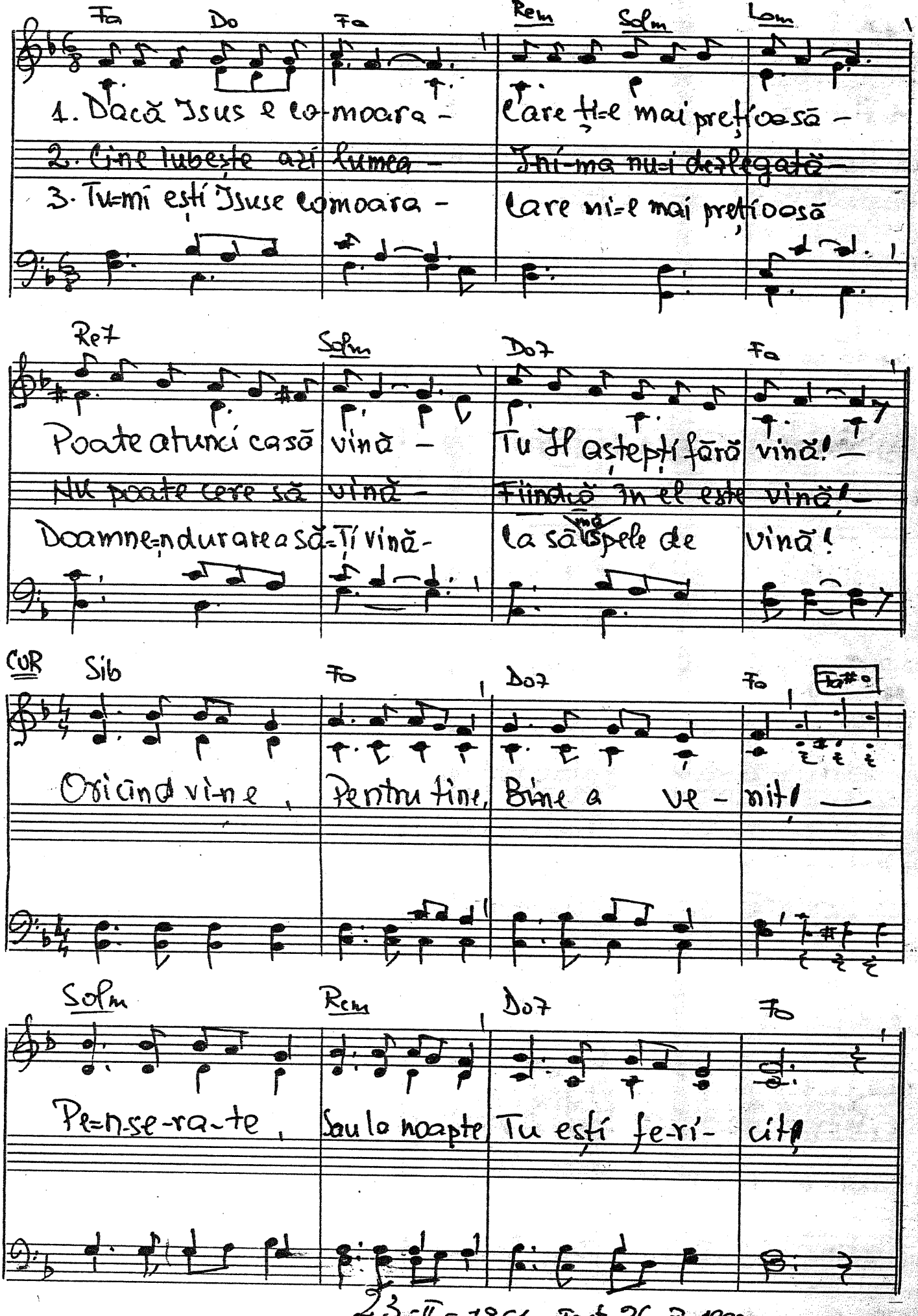

23-II-1961 Text 26-II-1996

1588. Har îndeajuns încă e.

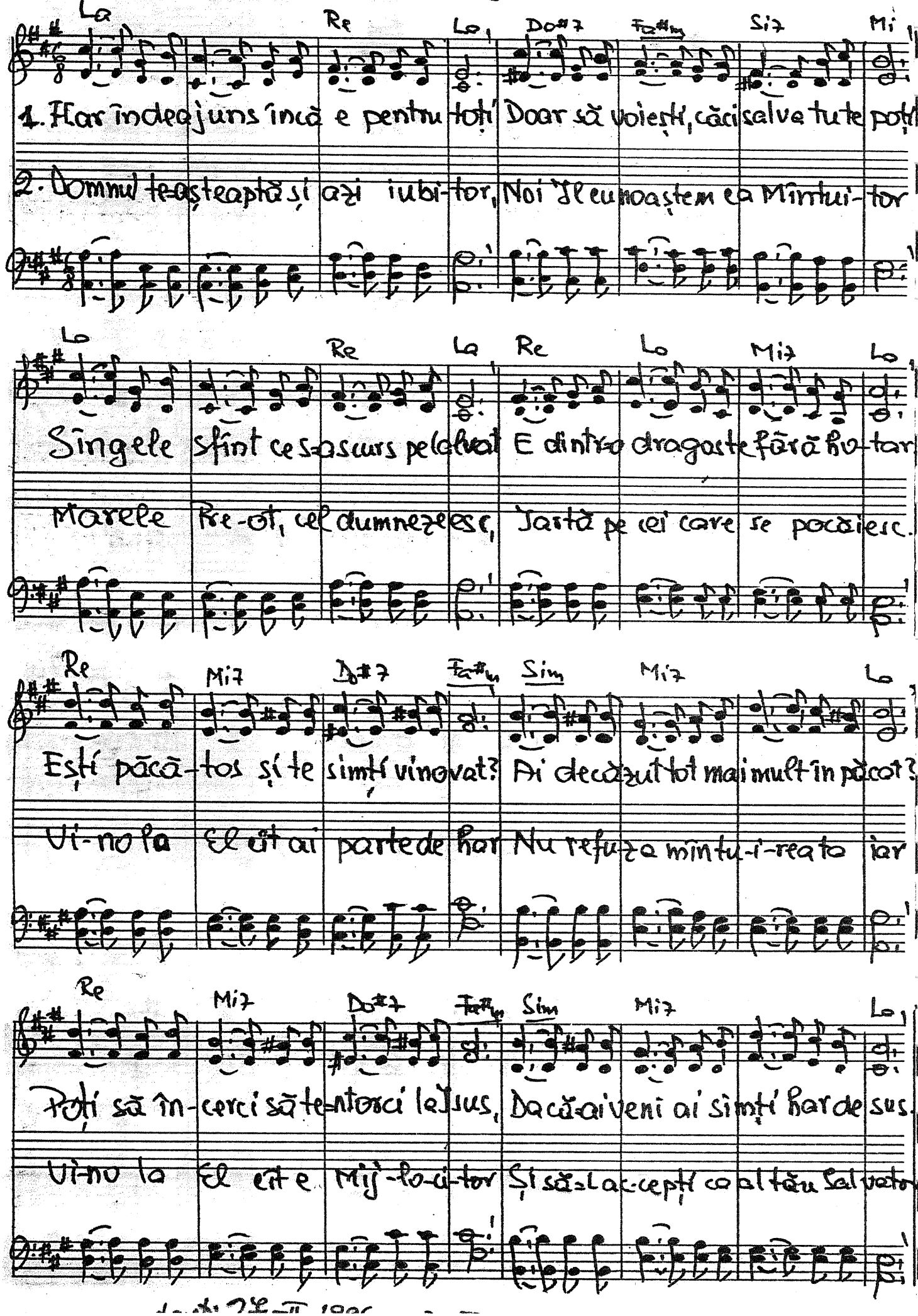

Marcu 6.48-51 1589. A plecat în spre cetatea Sa Iisus

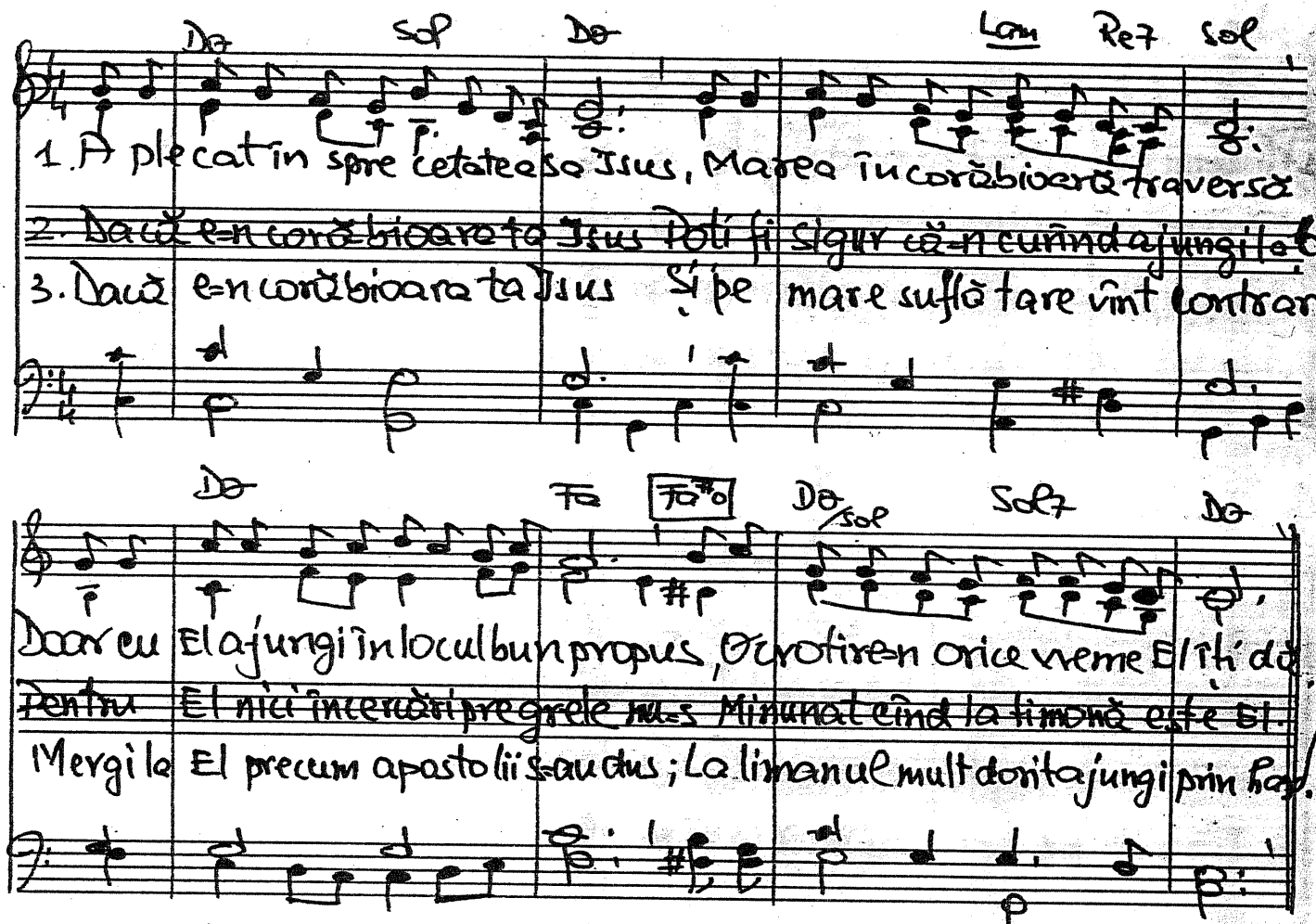

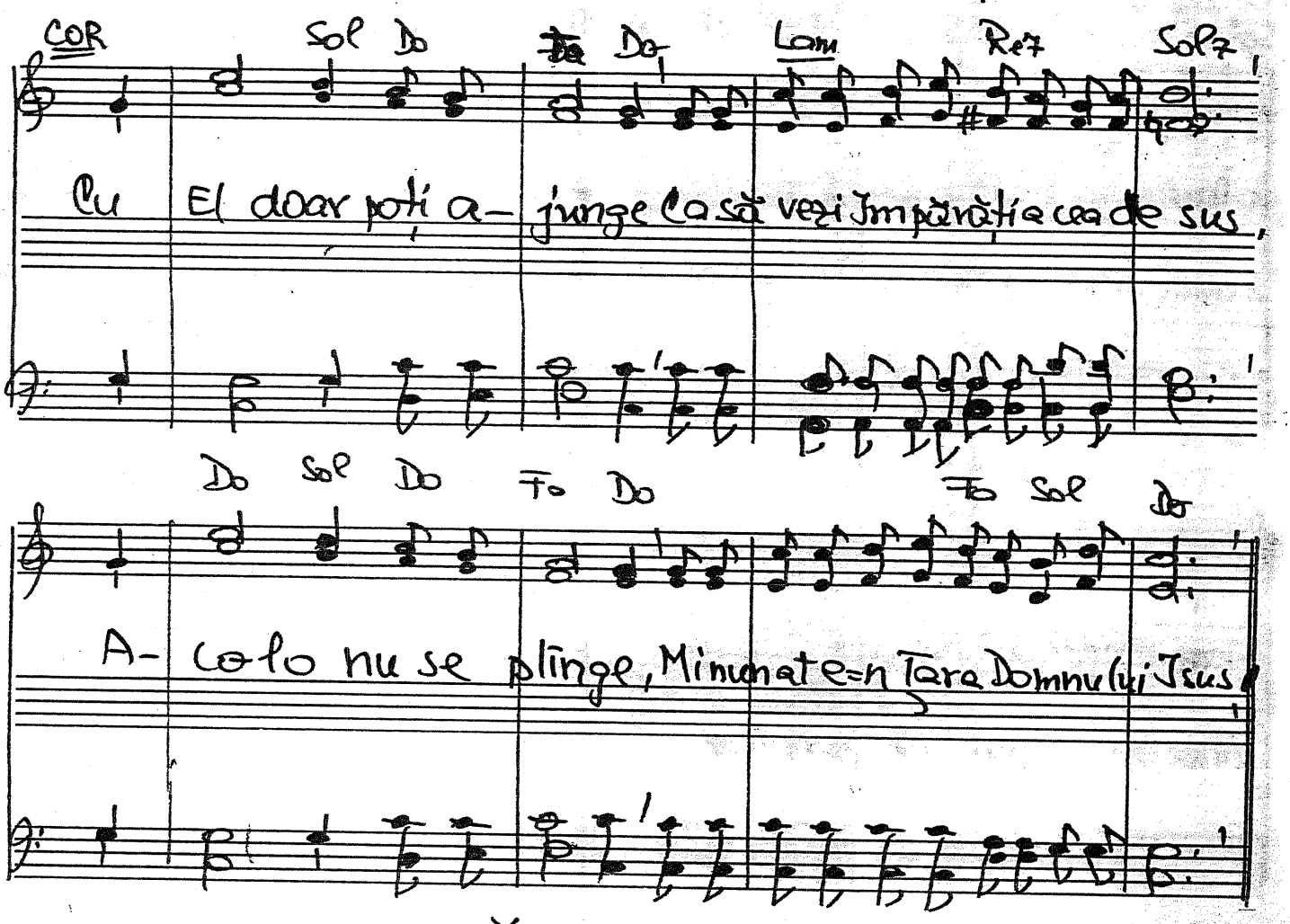

7-I-1980 Text: 1 Noe. 1994

-1590. Plină=mi este inima

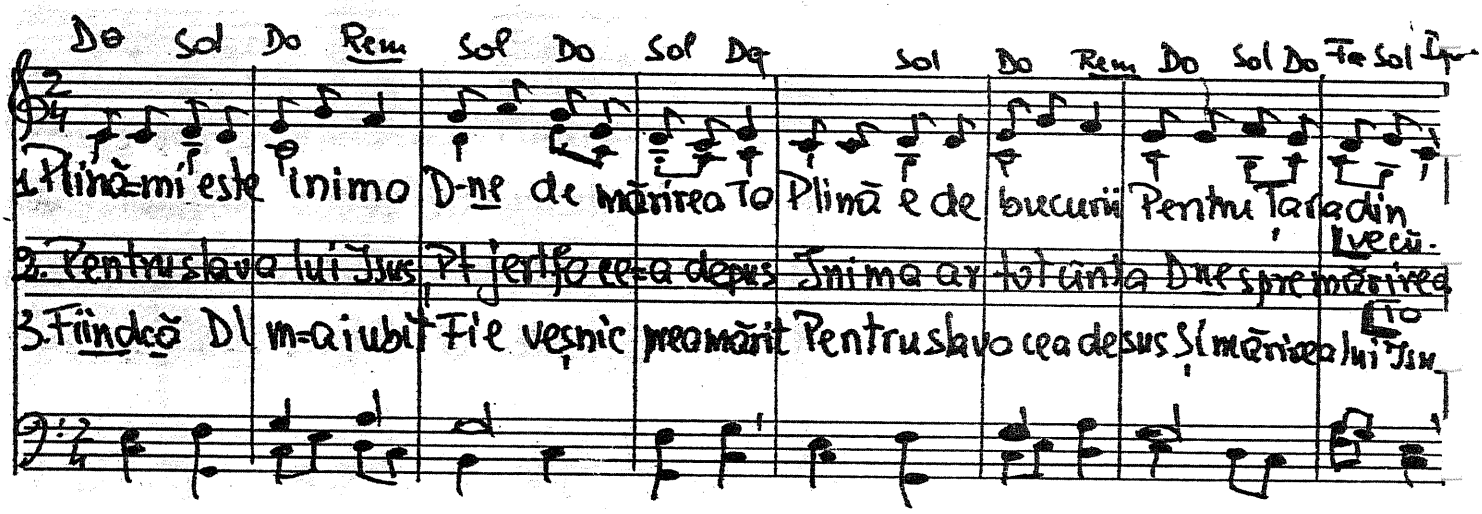

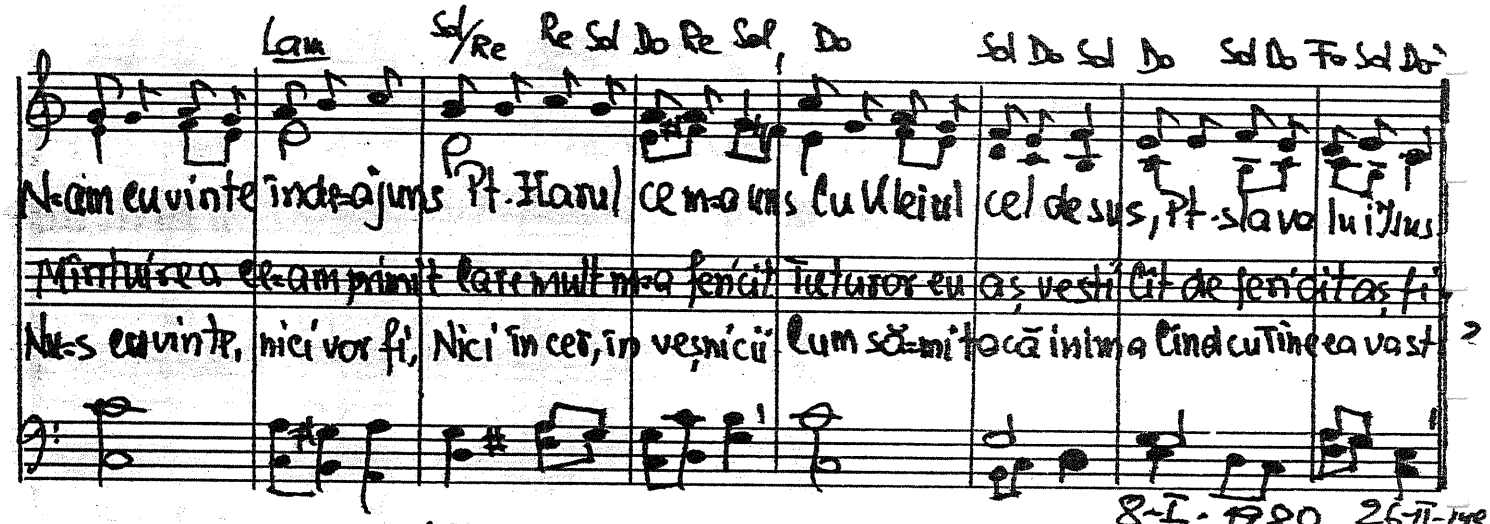

8-I-1980 26-II-19

-1591 Dacă mare Îl vedem pe Dl. Dzeu

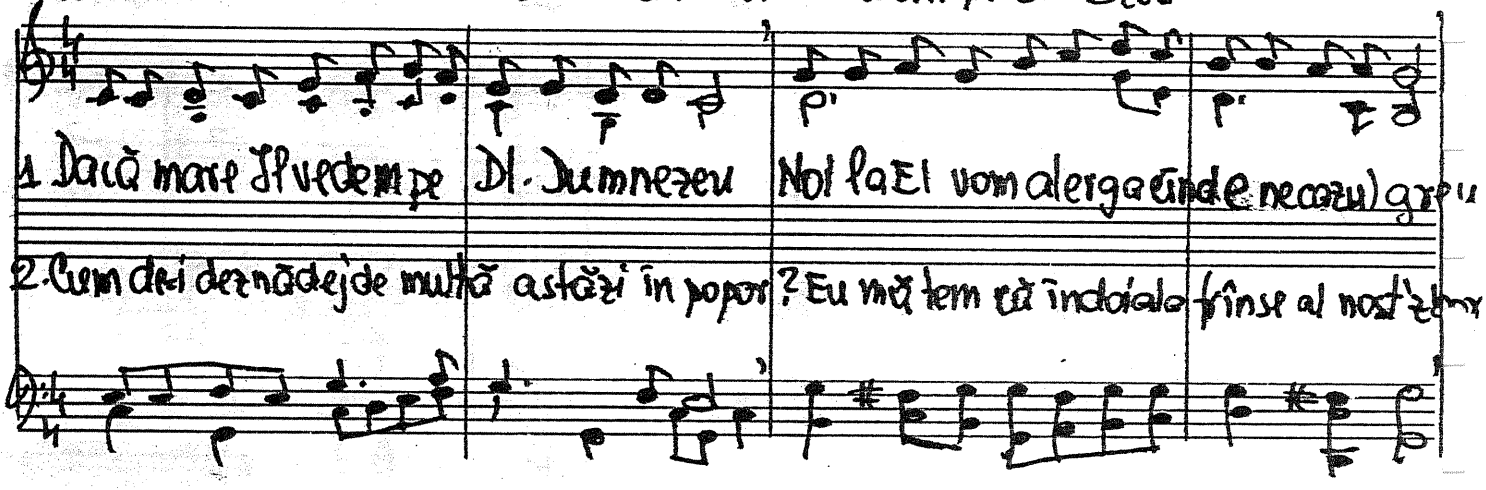

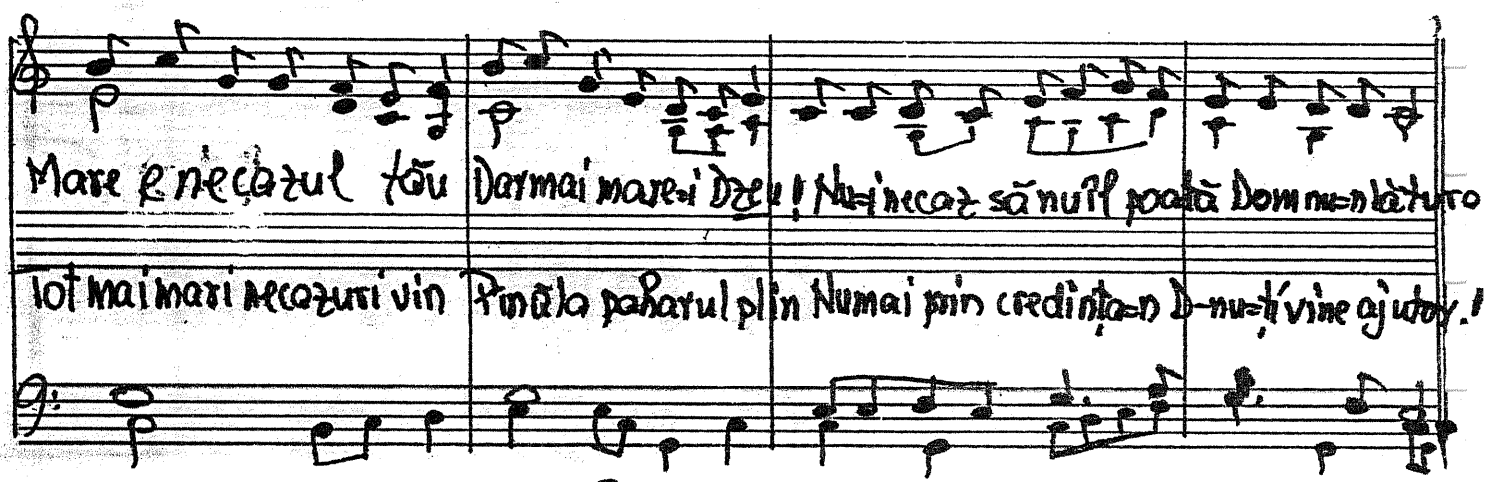

COR FEM. 435 1592. Tată bun din ceruri Mat. 12,35

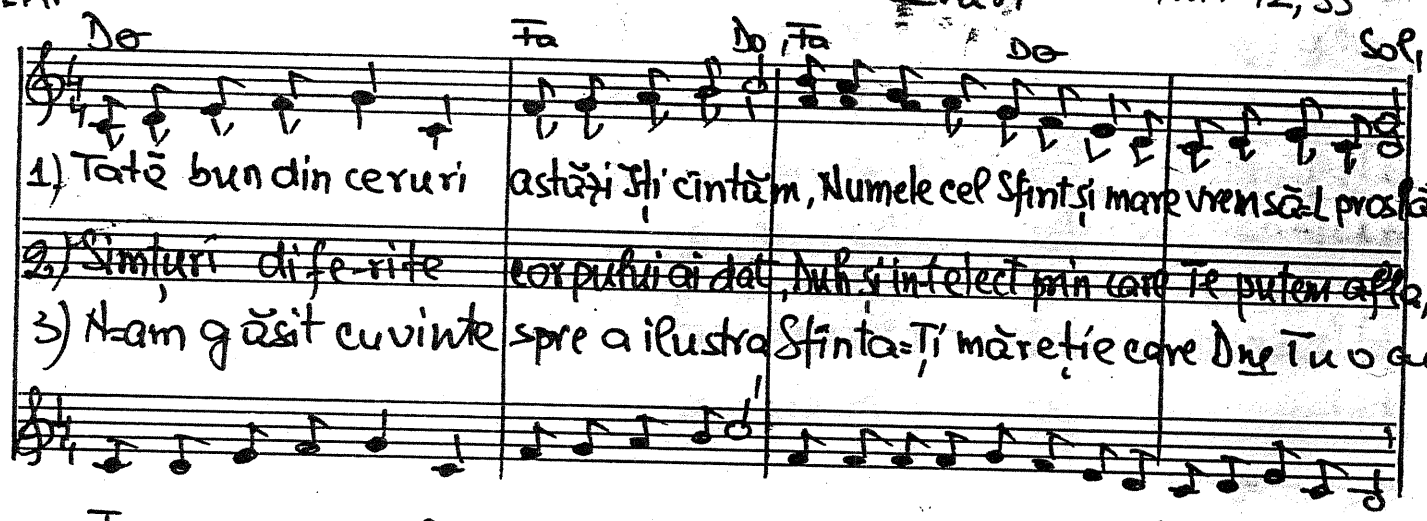

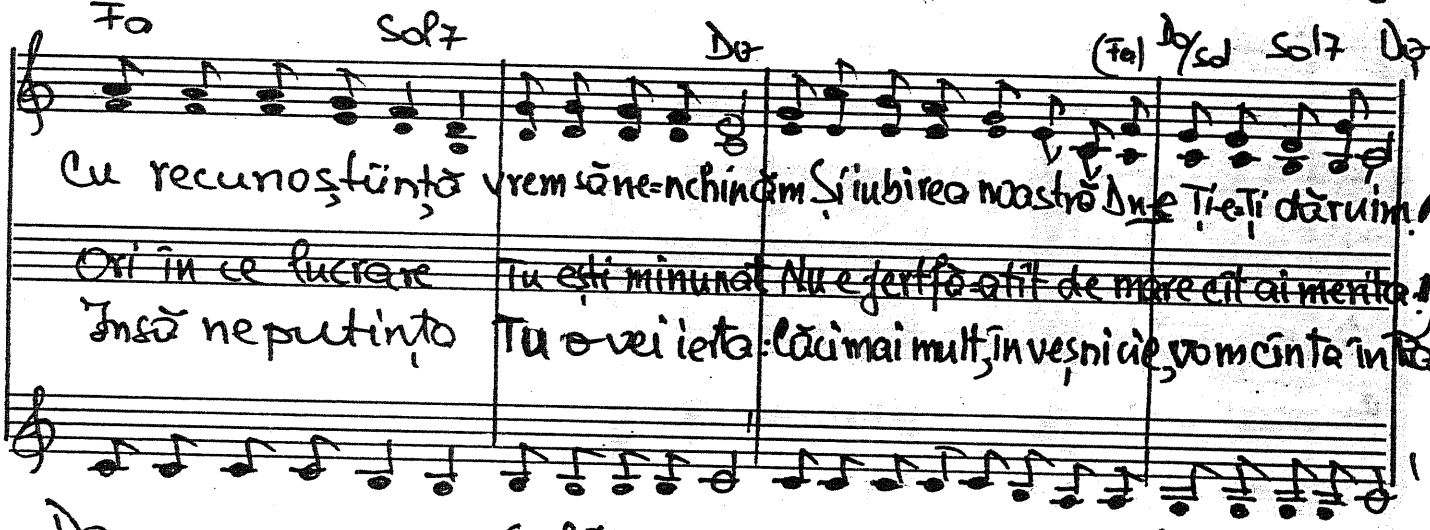

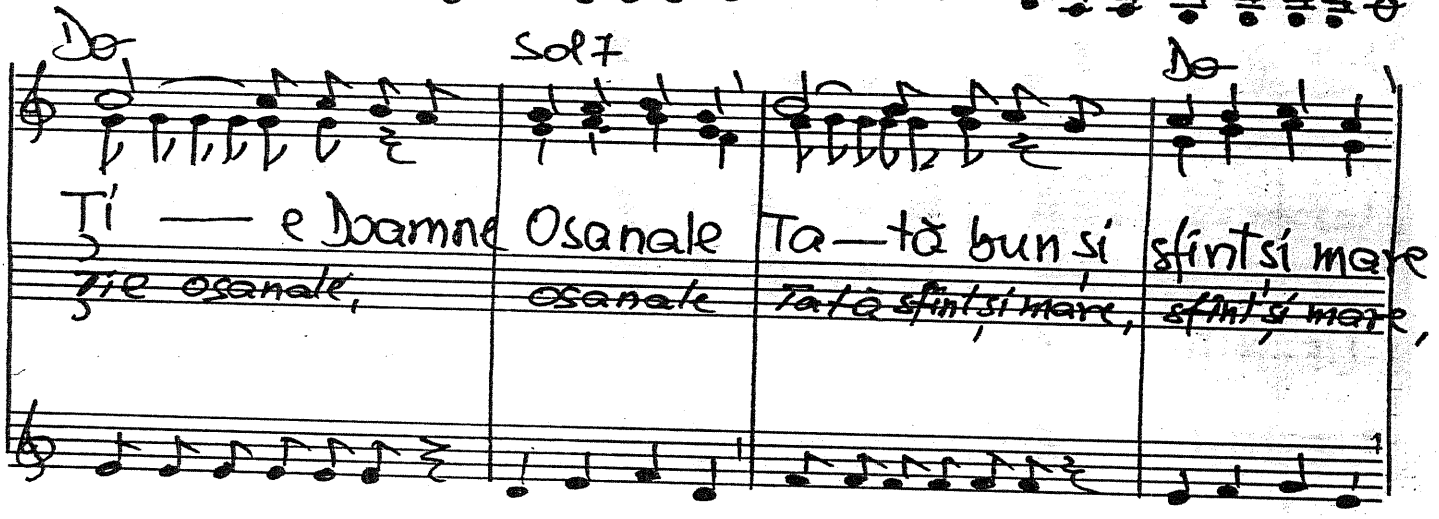

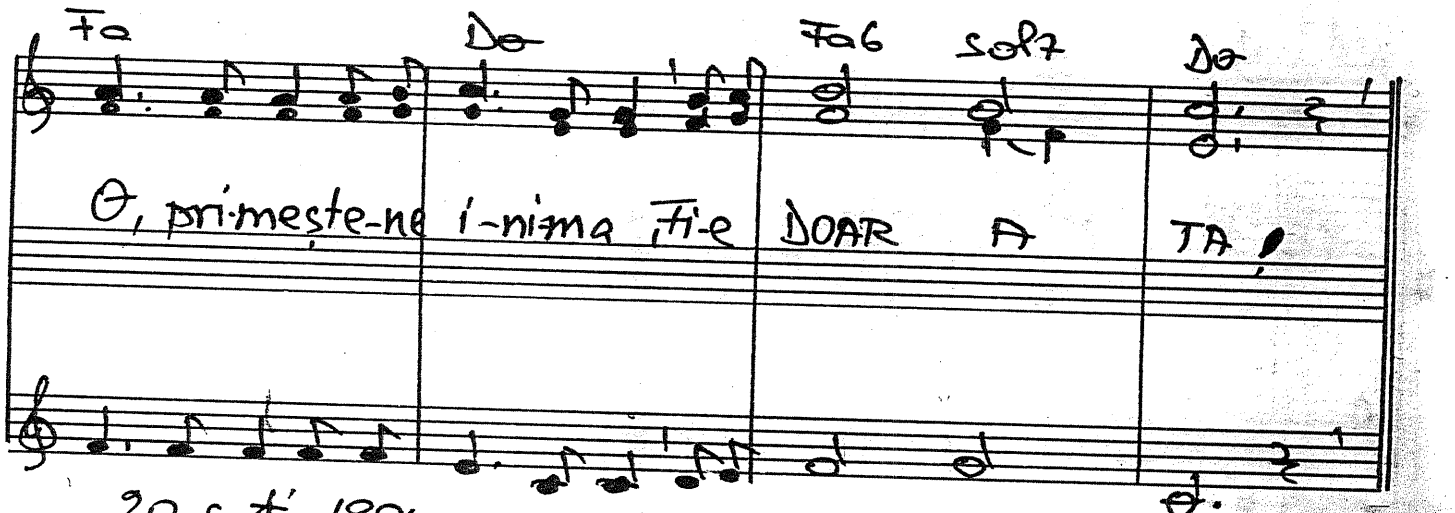

20 sept. 1994.

COR de fete 435 - 1593. Stăm înaintea lui Dumnezeu Apoc. 19,1

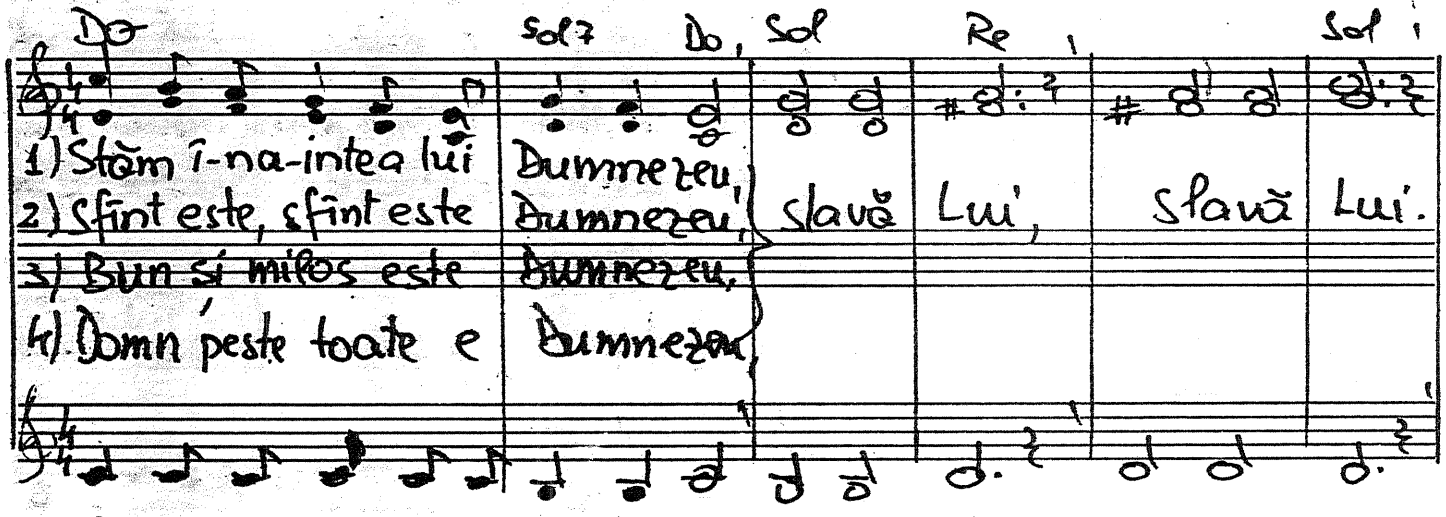

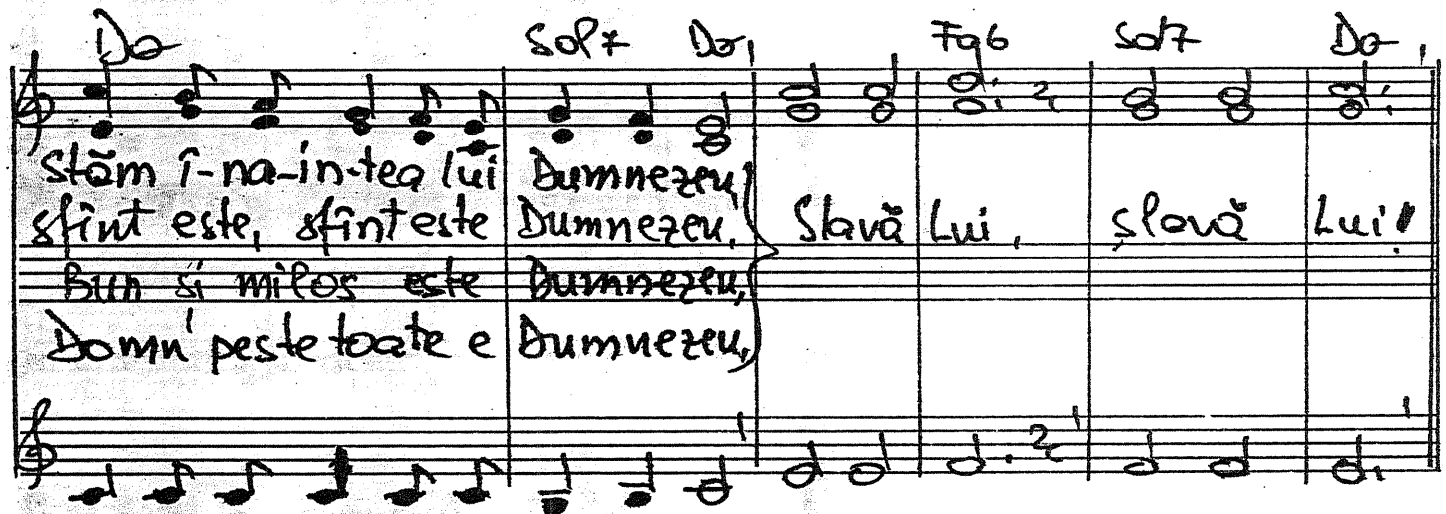

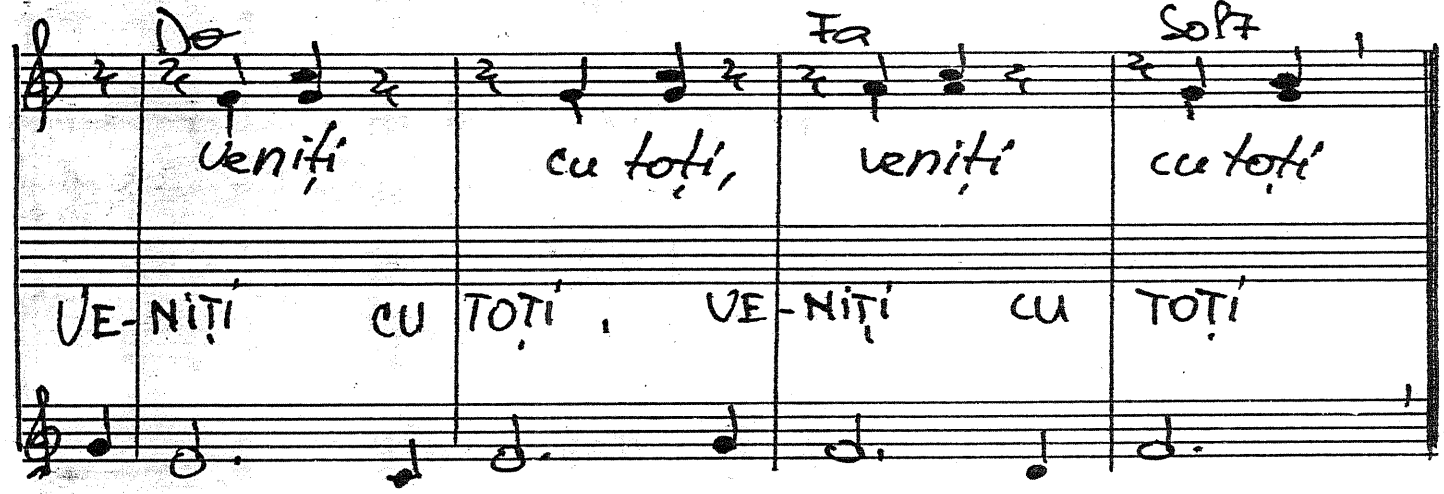

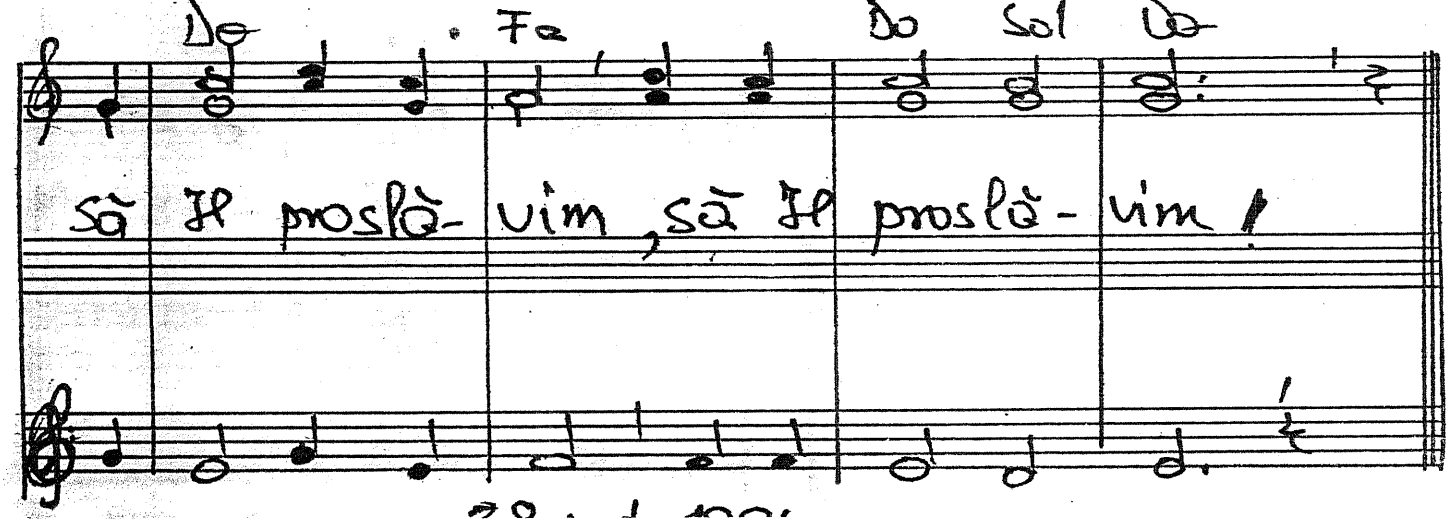

Cor de fete

1594. Domnul un cuvînt a spus. Ps. 68. 11 s-19.

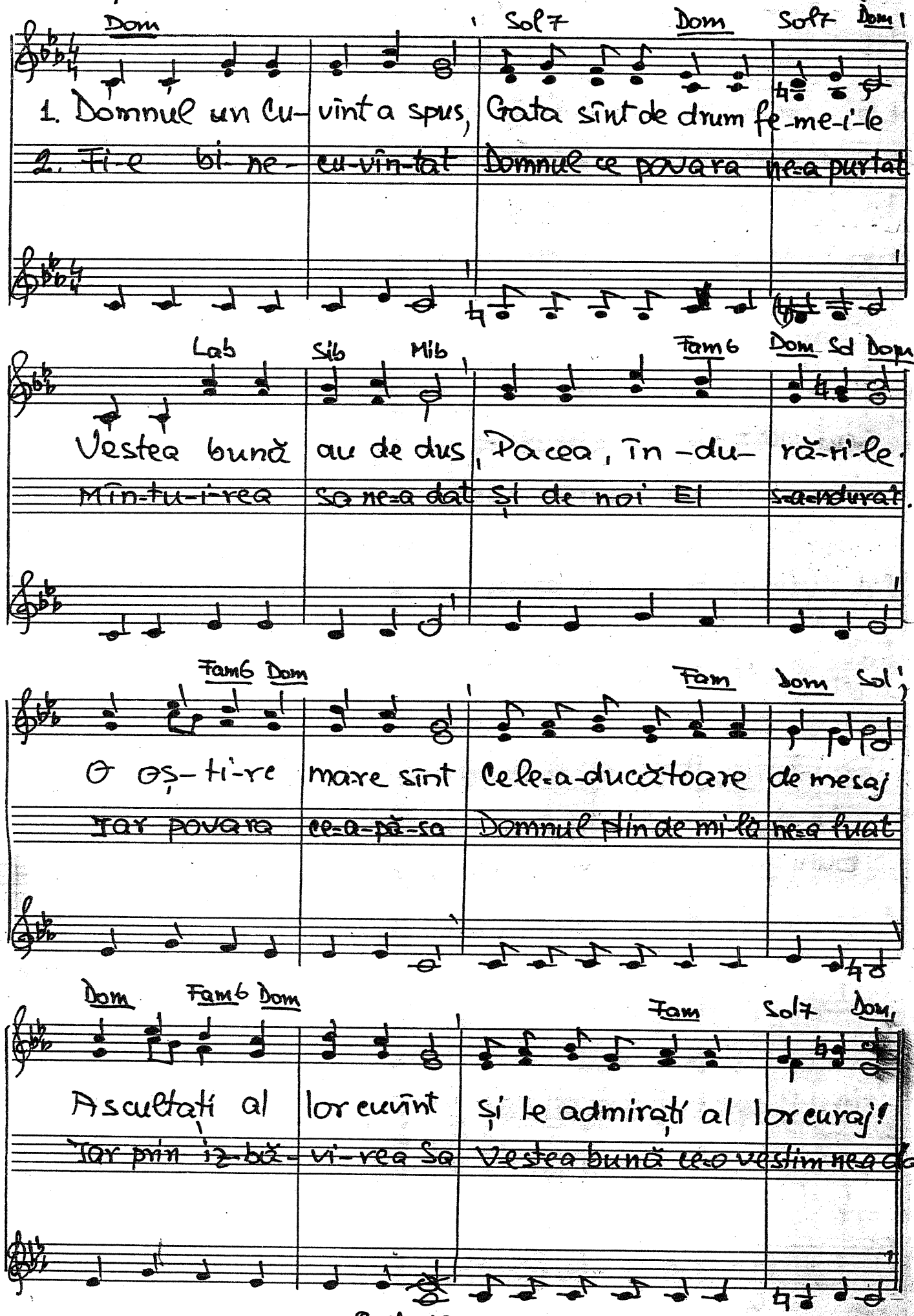

8 oct. 1994

Cor de fete 435

1595. O, stăm ades îngîndurate

Luca 1.28

Dom Sol7 Dom Fam Dom Sol7 Dom

1. O, stăm ades în- gîndurate: Ești mulțumit? Gîndul, fapta
2. Ea îl purtase pe Mesia, ce mare har! Dar și parte
3. Căci fi-e-ca-re om în lume E cu un scop Toți au roluri

Fam Dom Sol Dom Sol Dom Fam Dom

Sau vorbirea oare=s după voia Ta? Și care cum trăi Maria?
de dure-re ea primise multă=n dar! Noi l-ni-ma azi ne-o deschi
di-fe-ri-te; fi-e-care=i important. Dar să vă impli-niți chemar

Sol7 Dom Sib Mib Sib

Sau haru=i tot? Mult am vrea să nu greșim. Dar gre-șim.
Pentru I-sus Fi-e-ca-re dintre noi a-re=un dar
Buni robi să fiți. Faceți fapte bu-ne deci ne=n-ce-tat

Dom Sol7 Dom Fam Dom Sol7 Dom

Harul ca-re ea=l pri-mi-se mult am vrea ca să=l primim.
Chiar de astăzi nu pricepeți, nu vă es-te foarte clar.
Lui Me-si-a I le faceți, Și El este Împărat!

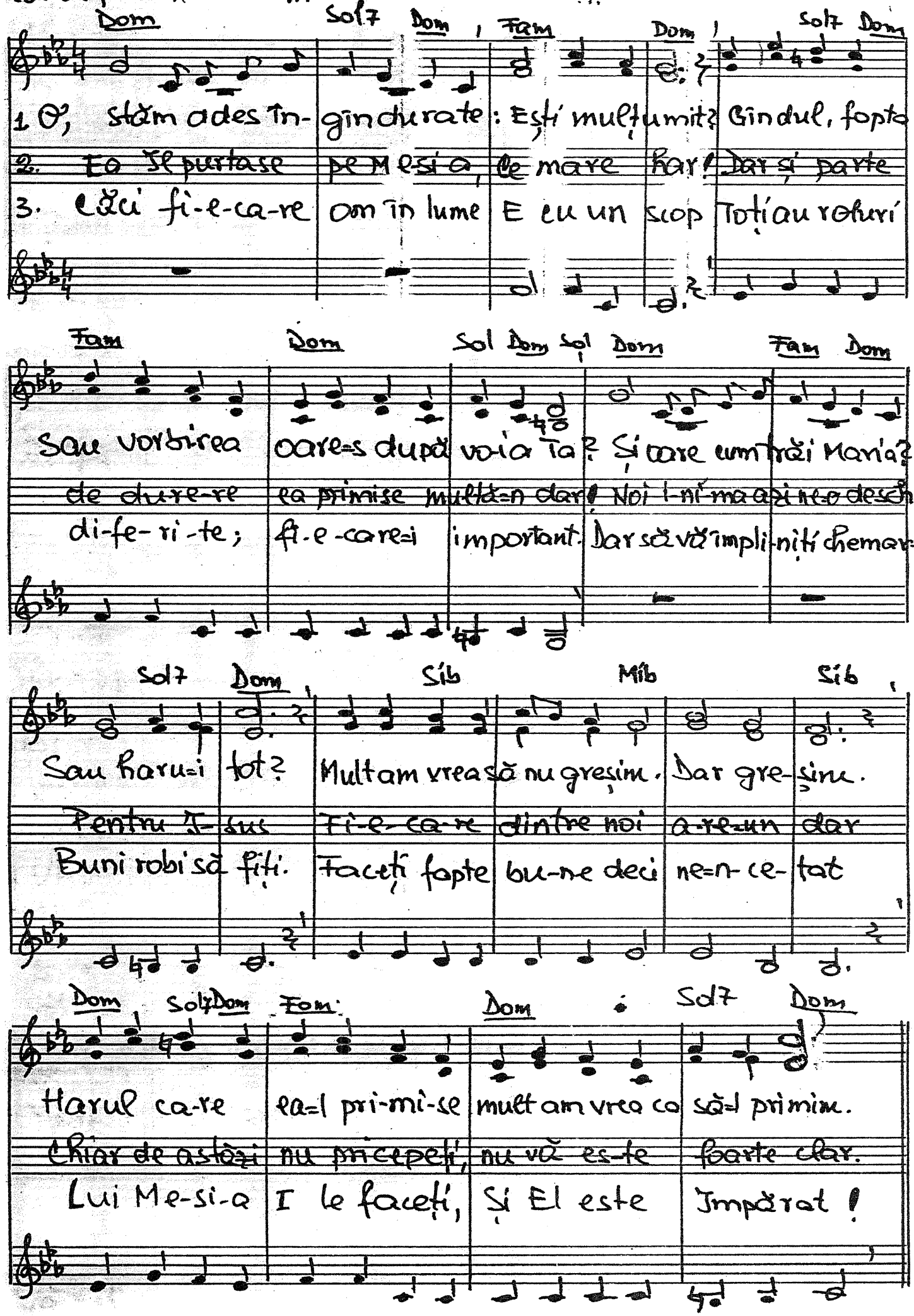

Cor de fete

1596. Binecuvîntat să fie

Ps. 66. 17-20

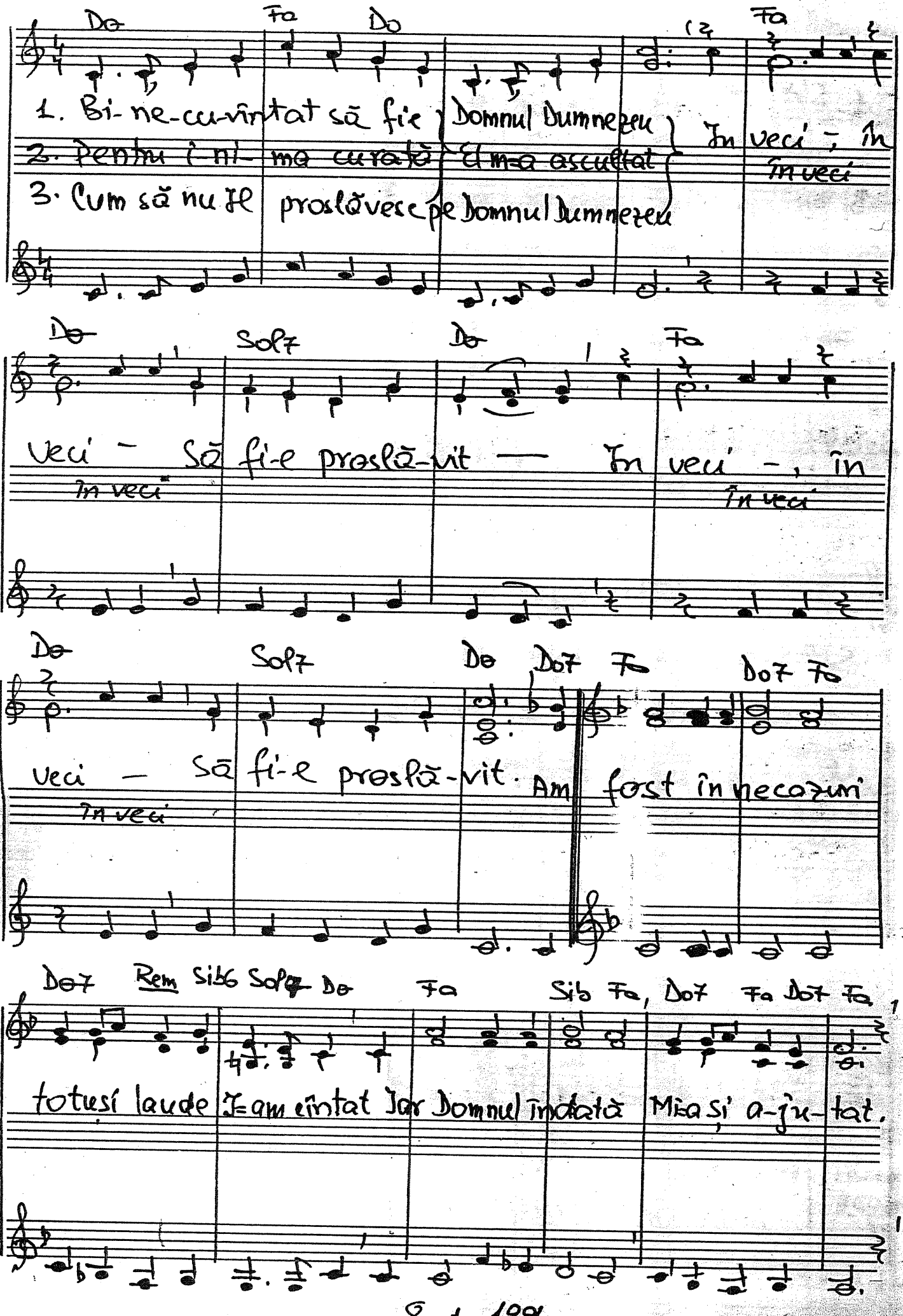

8 oct. 1994

Cor de fete

1597. Slăvit să fii Isuse-n veci

Apoc. 21, 3

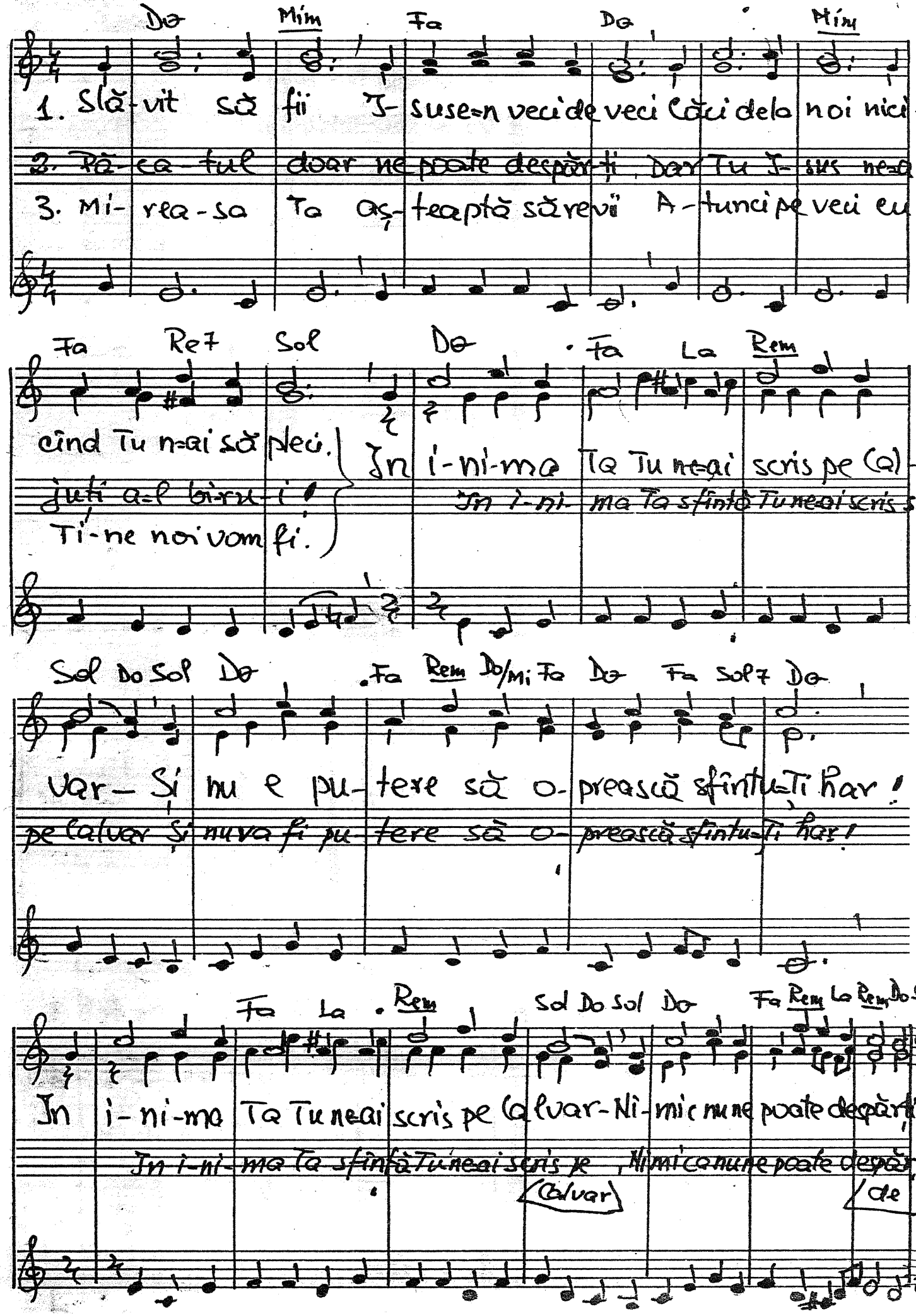

...or de fete 1998. Prea ades.

Do Fa Do Fa Sol Do

1. Prea a-des Cînd fi-ul care-a fost risipi-tor Se-ntoarce iar, se-ntoarce iar

2. Tot a-șa Se-nfu-rie „creștinii" cei fi-vești Cînd fratele, cînd fratele

Sol Do Fa Do Mi7 Lam Fa Sib Fa Sol7

a-cas; Prea ades În loc de bucurie sfîntă, ca din cer Văd fratele cel

pierdut S-a întors Din lumea de păcate palid și murdar În pragul casei

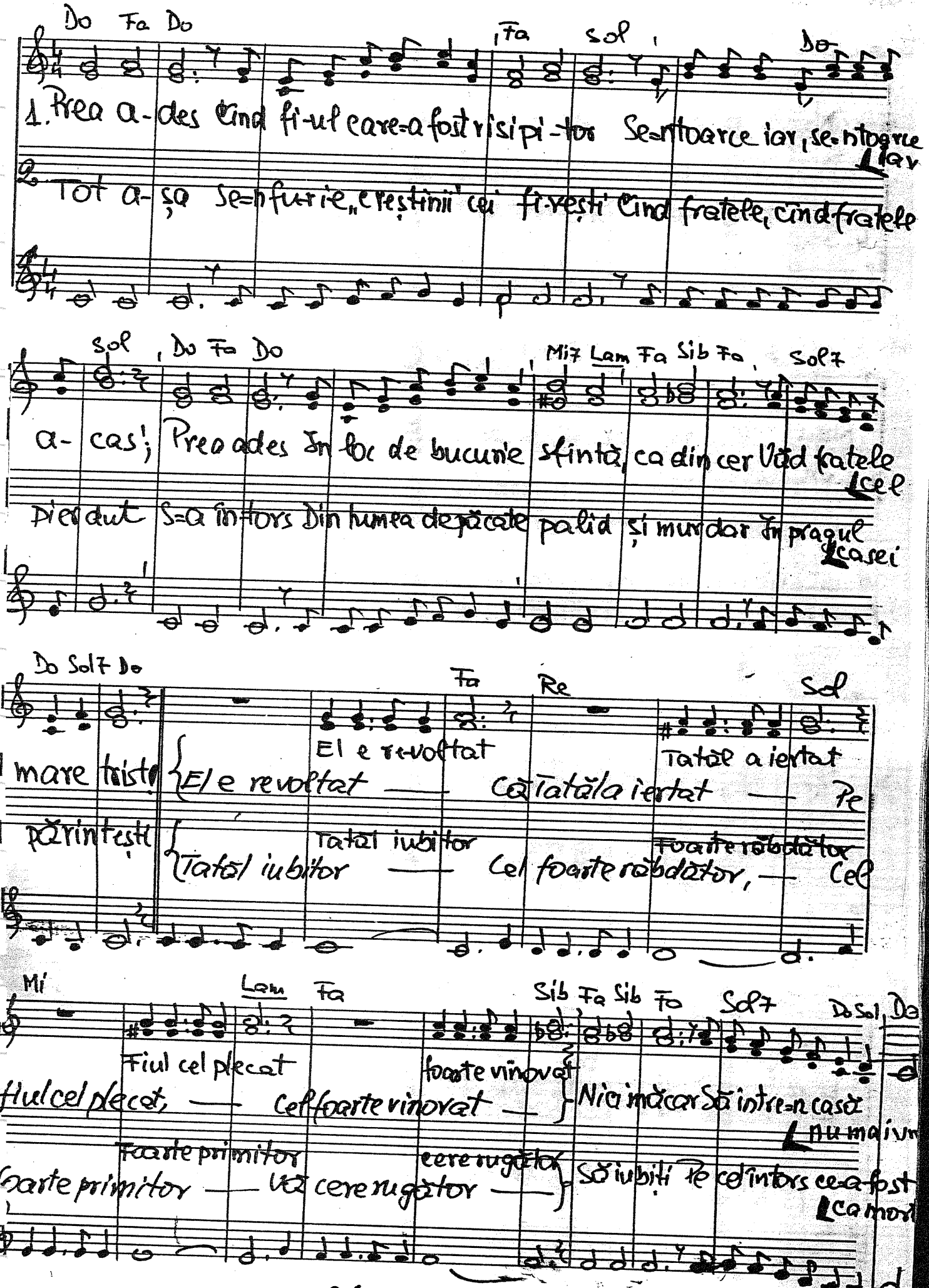

Do Sol7 Do Fa Re Sol

mare tristă { El e revoltat — Că Tatăl a iertat — Pe

părintești { Tatăl iubitor — Cel foarte răbdător, — Cel

Mi Lam Fa Sib Fa Sib Fa Sol7 Do Sol Do

Fiul cel plecat, — Cel foarte vinovat — } Nici măcar Să intre-n casă nu mai vr

Foarte primitor — Vă cere rugător — } Să iubiți Pe cel întors ce-a fost ca mort

27 sept. 1994 Text: 27-II-1996

cor de fete – 1599. Dece cîrteşti atîta azi? Joan 6.43

Do Fa Do

1. De-ce cîrteşti a-tî-to azi? De-ce cîrteşti a-tît?
2. ~~Proo-rocii care în trecut spre bine-au proorocit~~
3. Ri-goane mari mai pot veni A-TUNCEA ce te foci?
4. Sme-reşte-te în încercări ca Eu să pot lu-cra

Sol Do Fa Do/Sol Sol Do

Nu-i nimeni astăzi prigonit, De-ce cîrteşti a-tît!
În gropi, la fiare aruncaţi Rămîn de neclin-tit.
Cum-plit va fi-n a-ce-ea zi Cînd nu ştii ce-o să faci!
Te-a-pro-pi-e cu-nchinăciuni Şi laude, nu ui-ta!

Sol7 Do

Te plîngi că-i greu şi e a-şa:
~~Te plîngi~~ ~~că-i greu~~ ~~şi e~~ ~~aşa:~~

Sol7 Do Fa Do/Sol Sol Do

SĂ CÎNTI îţi vine foarte greu Căci numă mai în-beşti!

cor de fete 1.600. Tatăl nostru minunat.

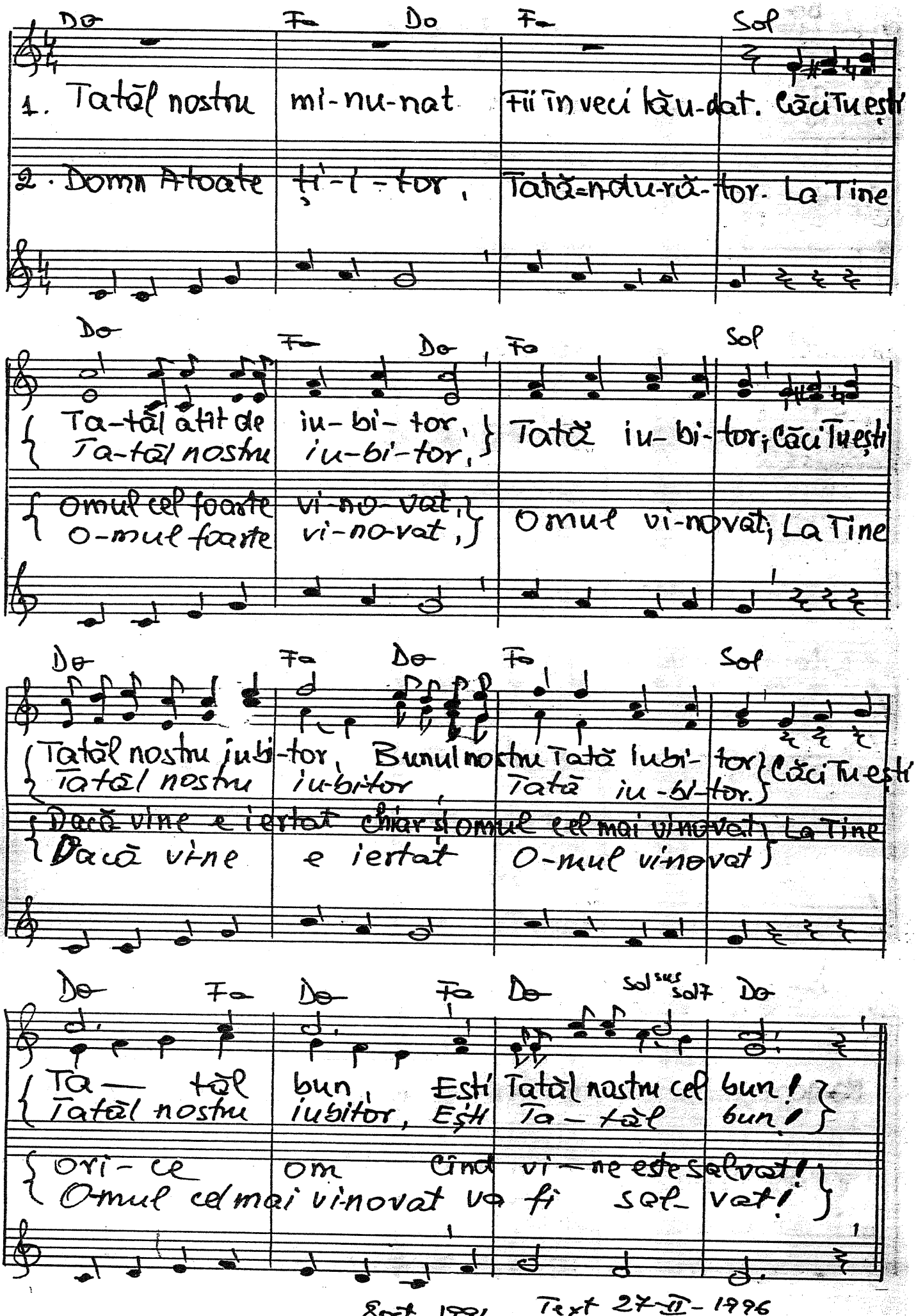

Oct. 1994 Text 27-II-1996

COR de fete

1601. Un dar dela Domnul

Prov. 18.14.

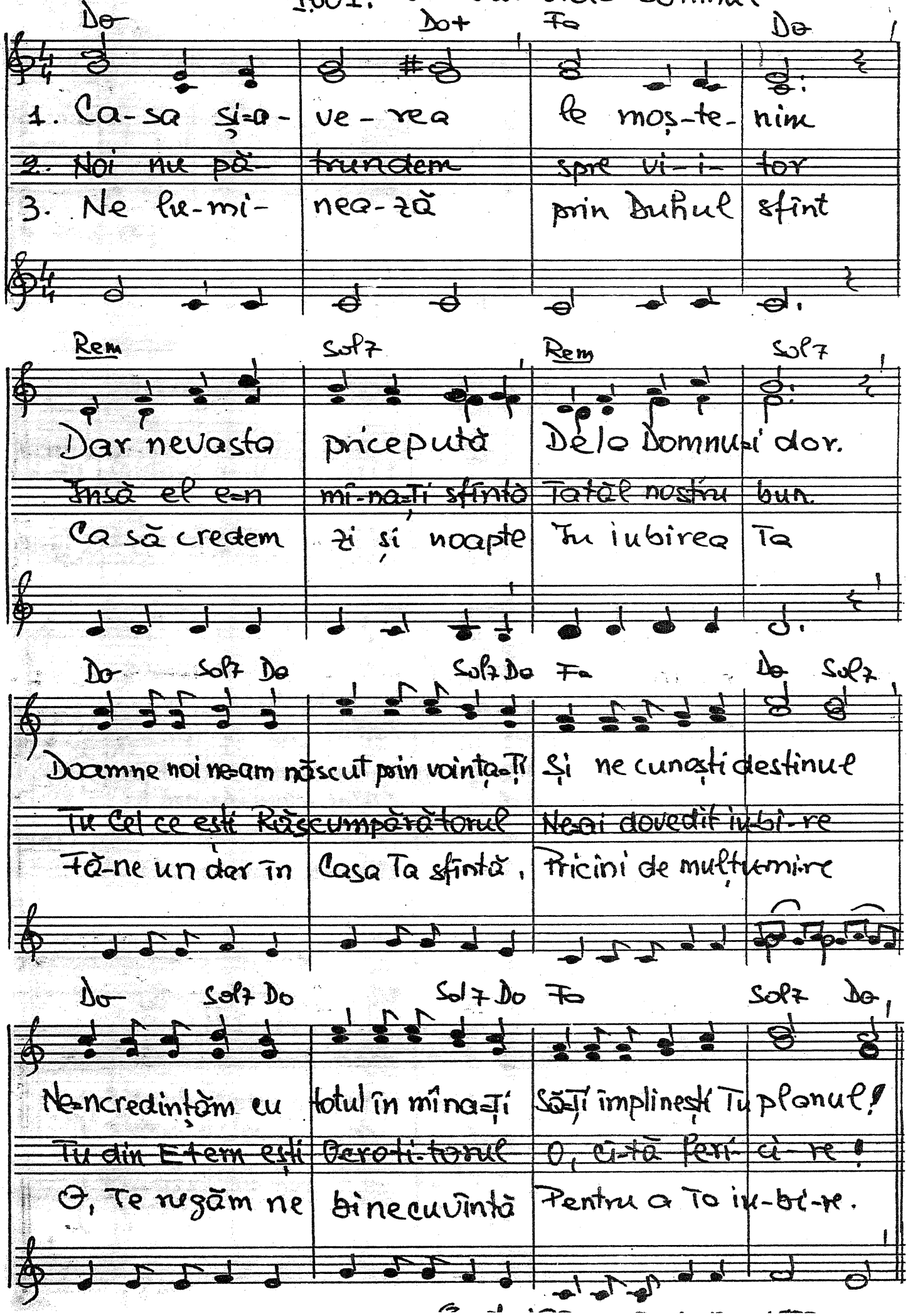

1602. Dracii nu sunt atei!

COR de fete

Do Sol7 Do Sol7 Do

1. Dracii nu sunt atei! Ei știu bine Pe Isus, Dumnezeu, pe oricine!

2. Este un Dumnezeu ce iubește Și pe cel păcătos îl primește

Numai cei, numai cei, numai cei, numai cei Ignoranți, ignoranți, ignoranți, ignoranți

Cine vrea, cine vrea, cine vrea, cine vrea E primit, e primit, e primit, e primit

Do Fa6 Sol7 Do, Fa Rem Sol7 Do Lam Rem Mi Lam Dot Fa Sol Do,

Numai omul ignorant Poate spune că-i ateu Când e însă luminat Și el crede-n Dzeu!

Cine crede, e salvat Și în sânge-i spălat, E curat, e înfiat, În ceruri candidat!

Fa Do Sol sus Sol7 Do

Duceți vestea Evangheli- ei la ori- ce om!

Domnul Isus ne-a descope-rit pe la- tăe sfînt!

8 oct. 1994 Text: 27 - II - 1996

Cor de fete

1.603. Încă mai este azi har

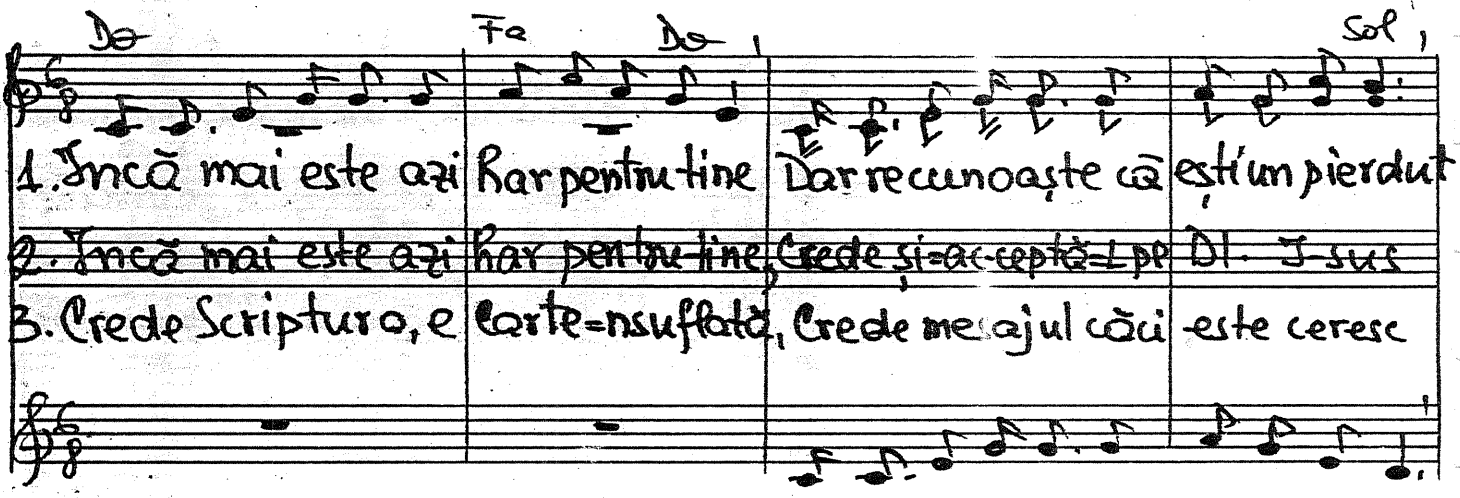

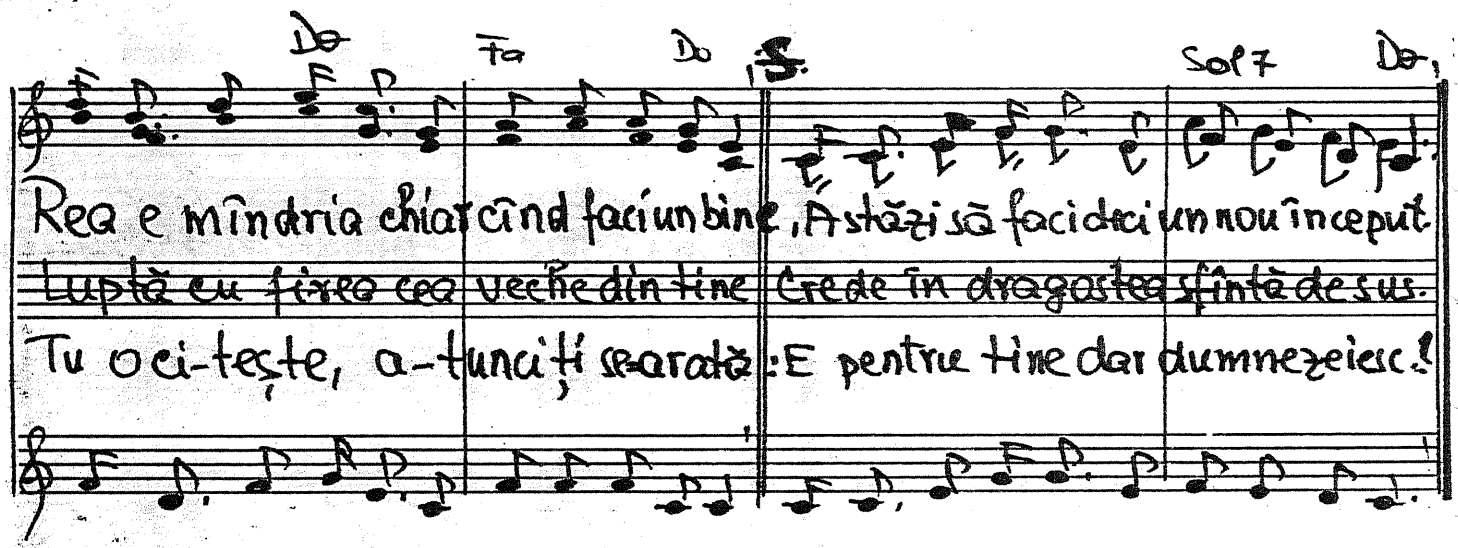

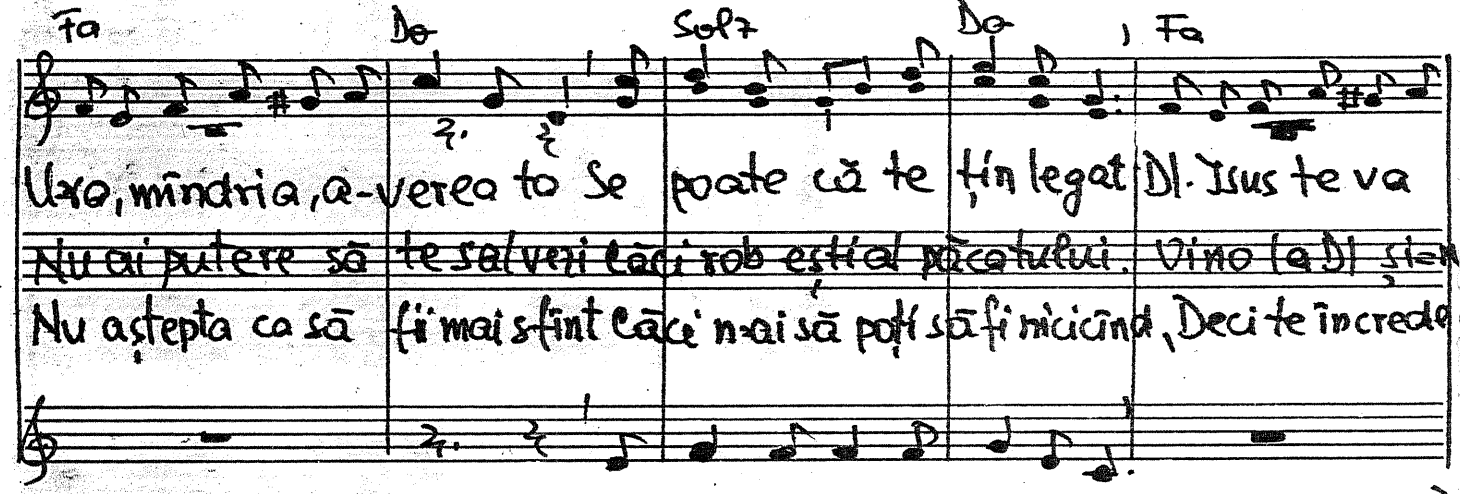

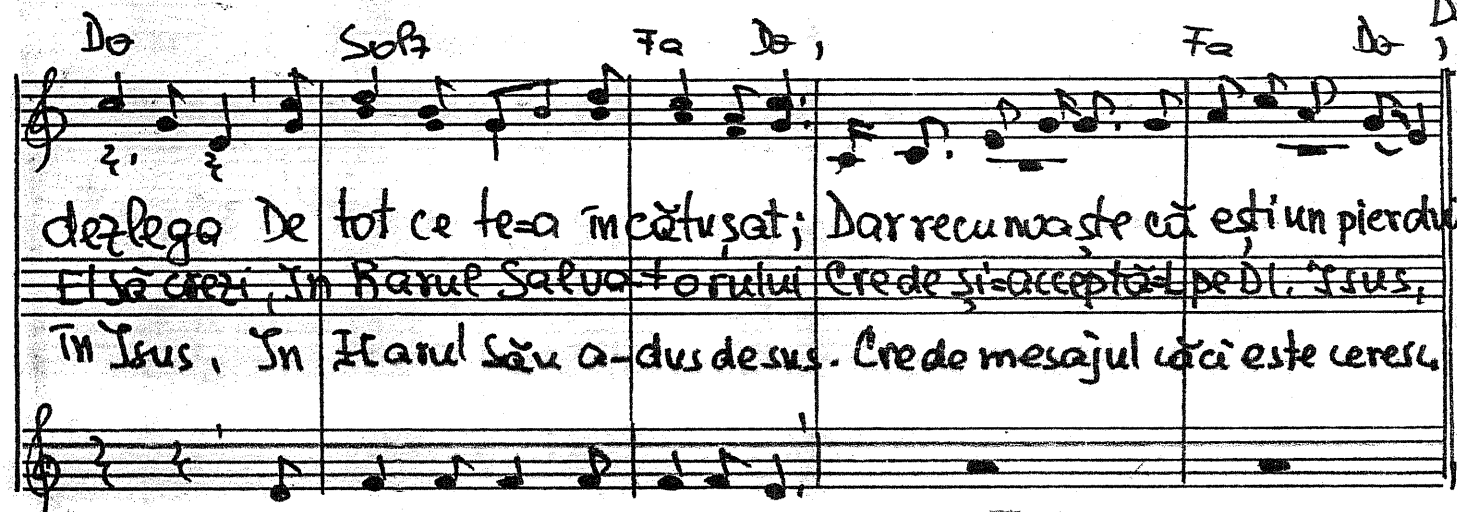

Do Fa Do Sol

1. Încă mai este azi har pentru tine Dar recunoaște că ești un pierdut.
2. Încă mai este azi har pentru tine, Crede și-acceptă-L pe Dl. Isus
3. Crede Scriptura, e carte-nsuflată, Crede mesajul căci este ceresc

Do Fa Do S. Sol7 Do

Rea e mîndria chiar cînd faci un bine, Astăzi să faci deci un nou început.
Luptă cu firea cea veche din tine Crede în dragostea sfîntă de sus.
Tu o ci-tește, a-tunci ți se-arată: E pentru tine dar dumnezeiesc!

Fa Do Sol7 Do Fa

Ura, mîndria, a-verea ta Se poate că te țin legat Dl. Isus te va
Nu ai putere să te salvezi căci rob ești al păcatului. Vino la Dl și-n
Nu aștepta ca să fii mai sfînt căci n-ai să poți să fi nicicînd, Deci te încrede az

Do Sol7 Fa Do Fa Do Dela

dezlega De tot ce te-a încătușat; Dar recunoaște că ești un pierdut.
El să crezi, în Harul Salvatorului Crede și-acceptă-L pe Dl. Isus,
în Isus, în Harul Său a-dus de sus. Crede mesajul căci este ceresc.

98. I 1996 Text: 98-II 1996

Cor de fete 1.604. Fă-mă-O pricină de laudă Kom. 13, 3

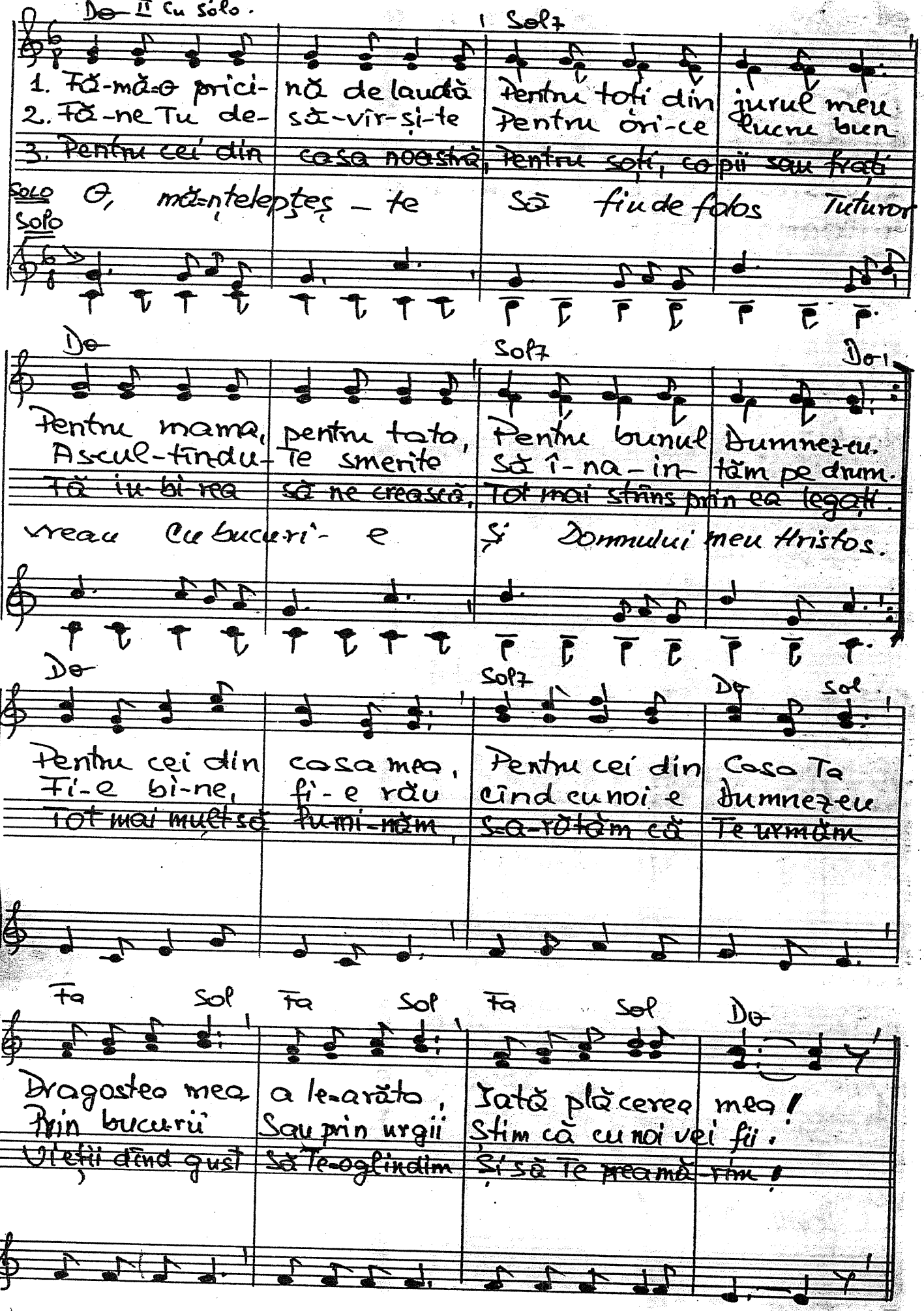

8 oct. 1994 Text: 12 oct. 1994

cor de fete

1605. Într-un staul în Betleem

Luca 2,7

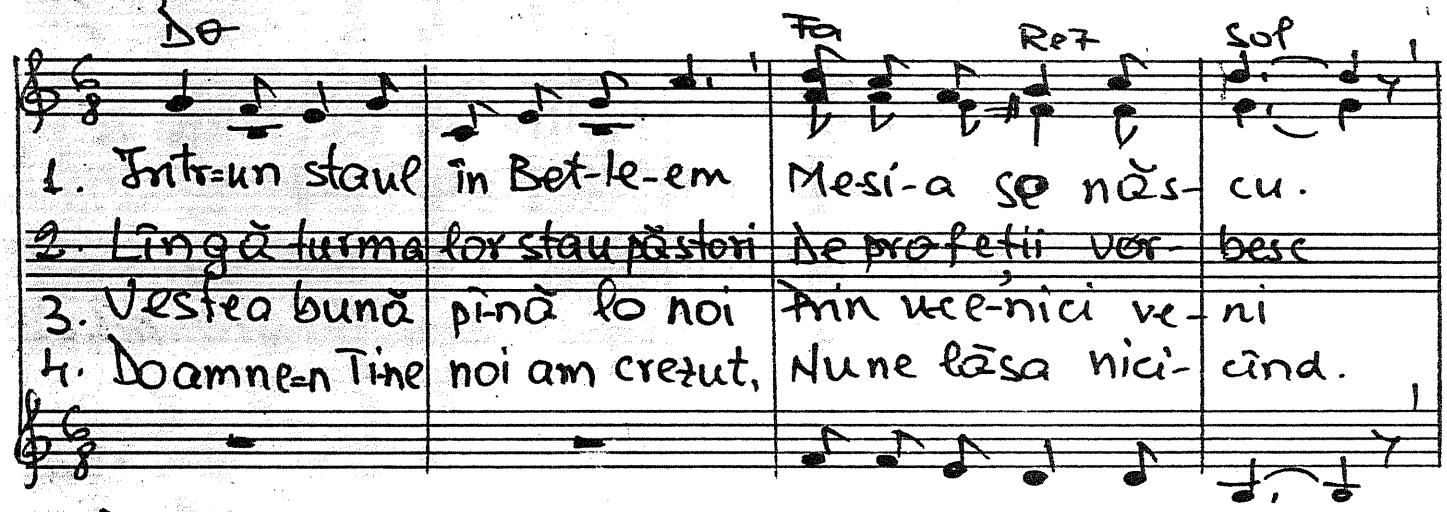

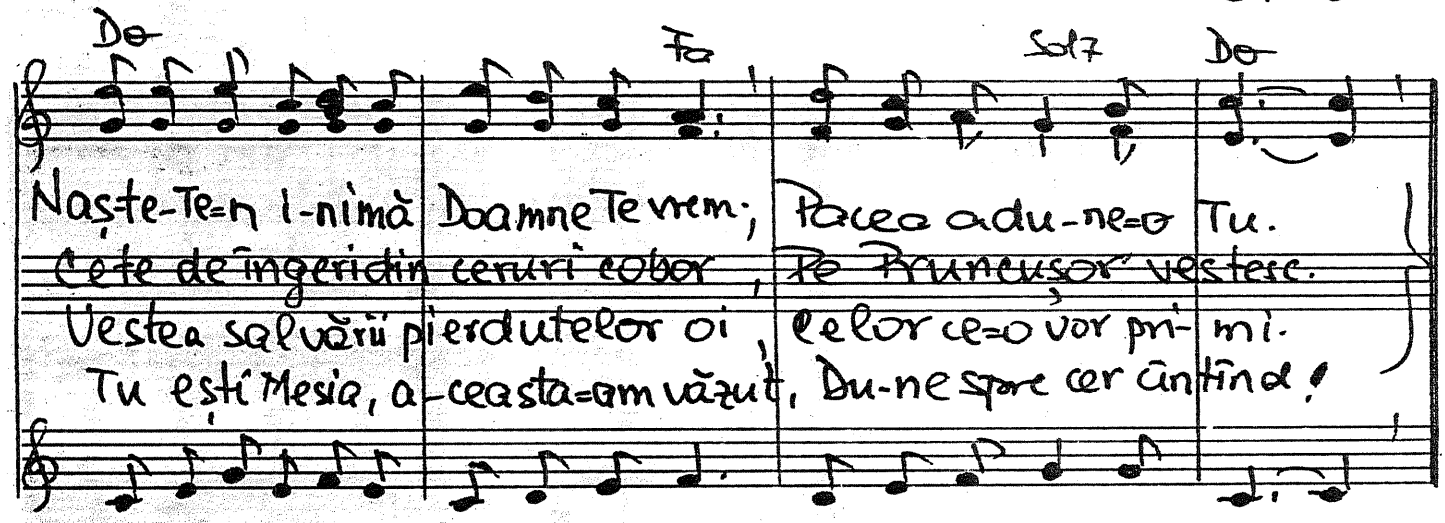

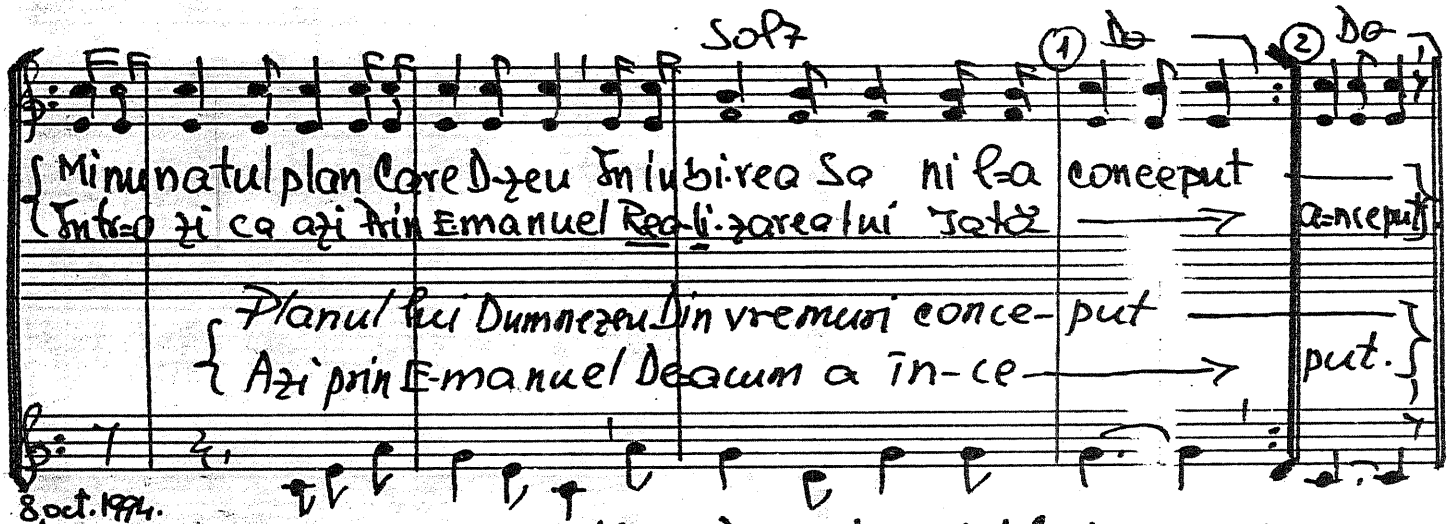

8.oct.1994.

1606. Domnul a-nviat!

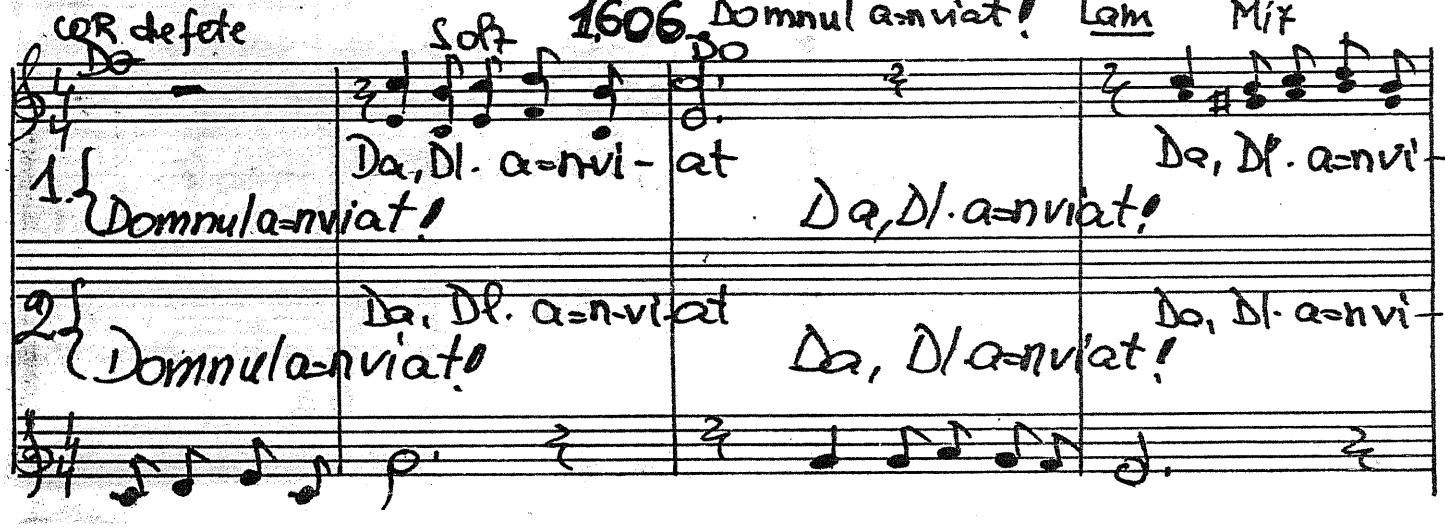

y. 1606 (II)

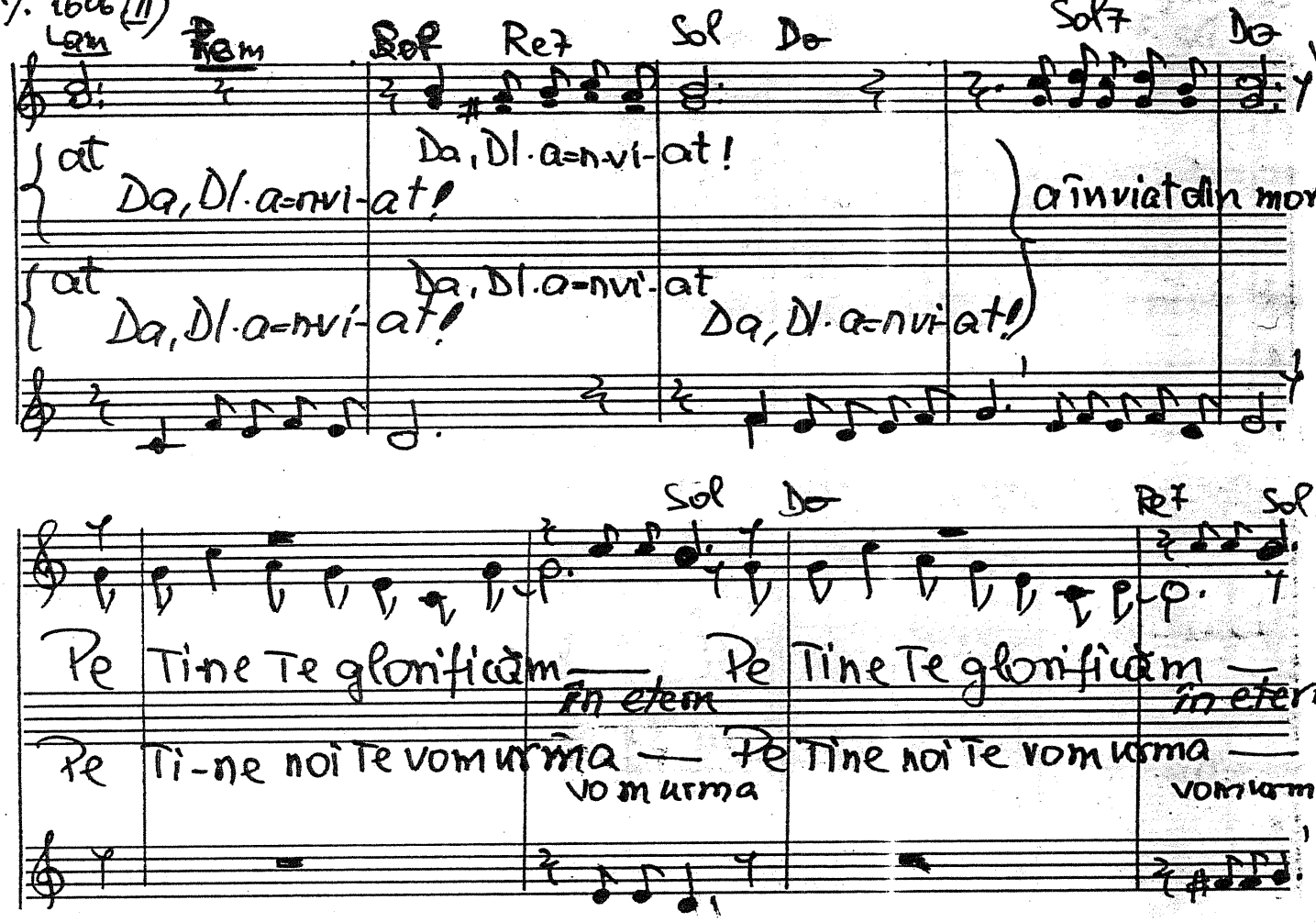

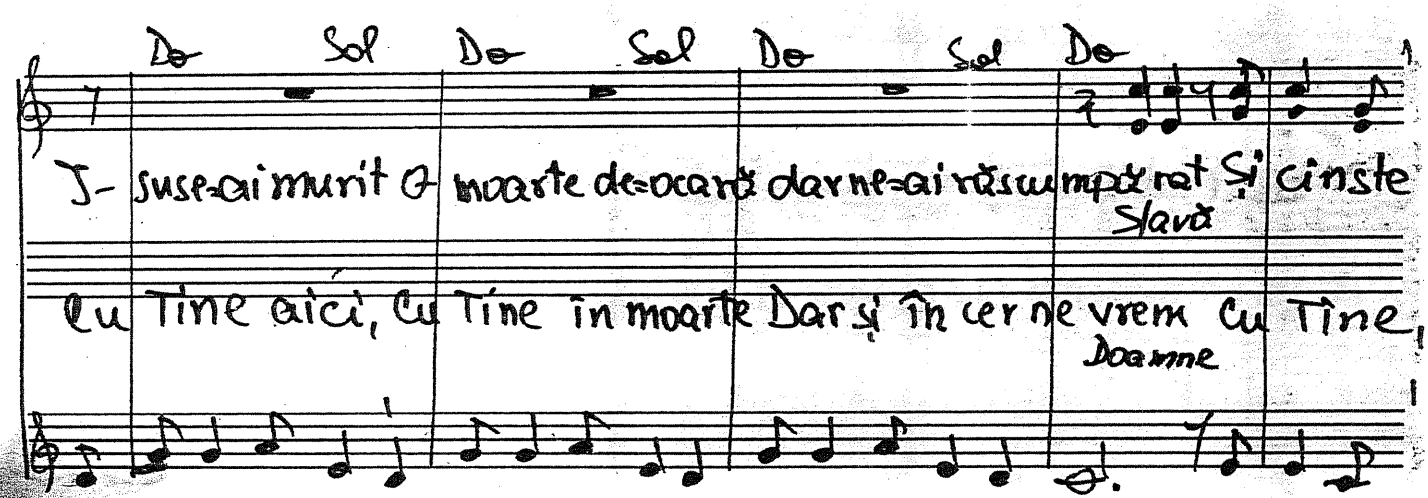

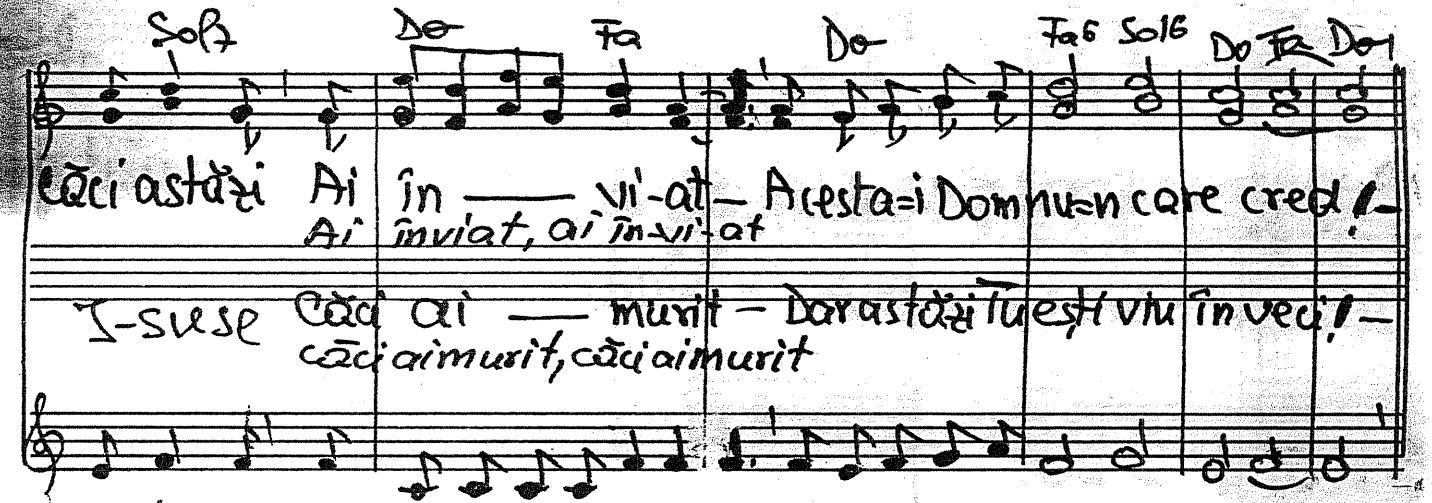

Text: 27-II-1996

20 sept. 1994.

cor de fete.

1607. SLAVĂ LUI!

Luca 2. 14

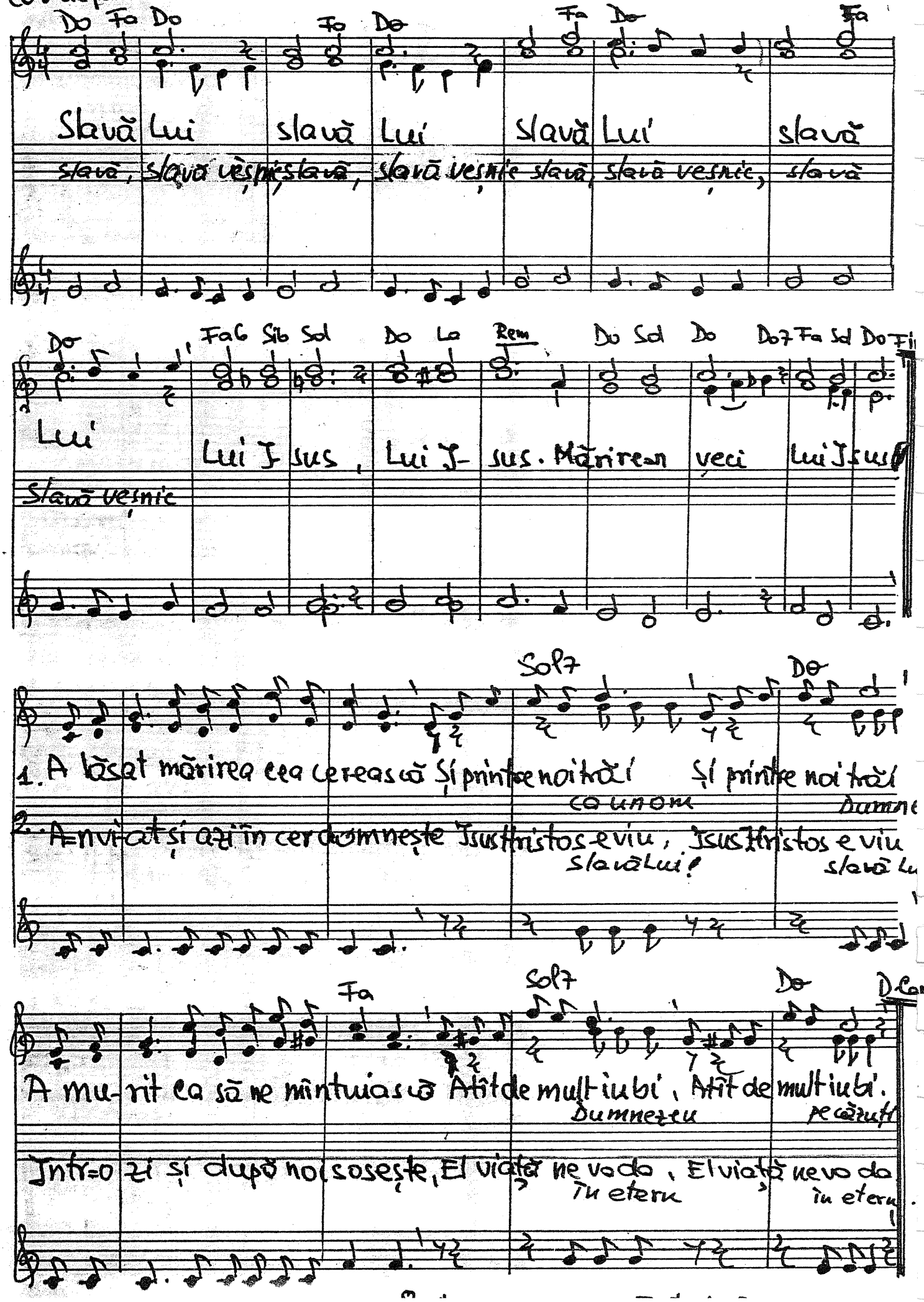

Cor de fete

1608. Atîta de puțin

Tit 3.5

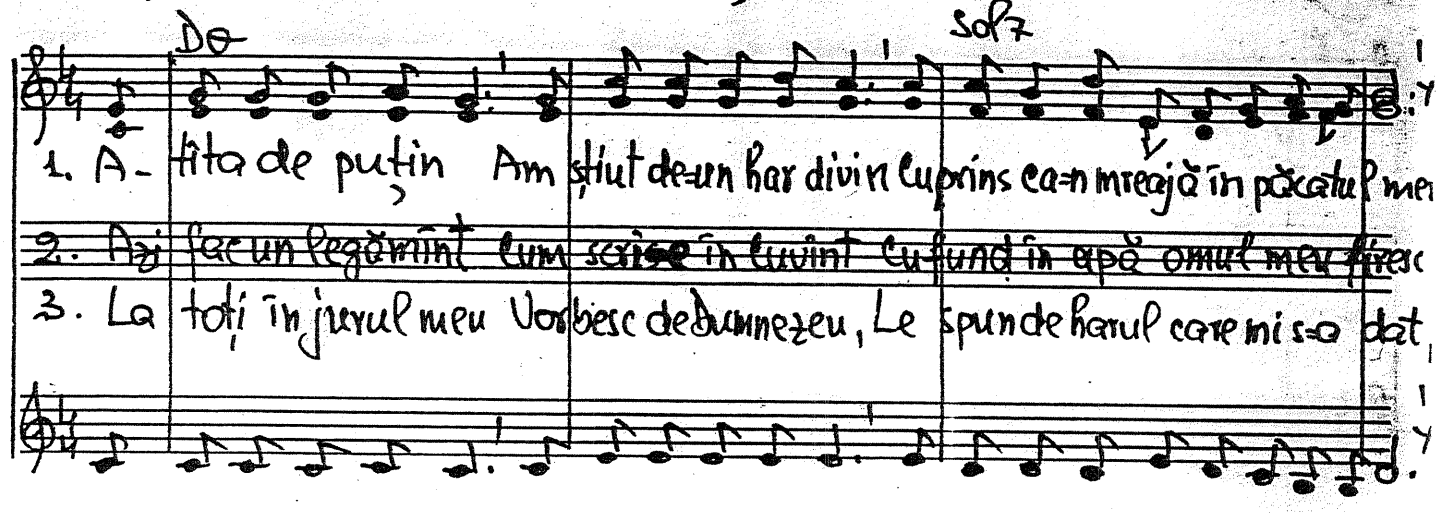

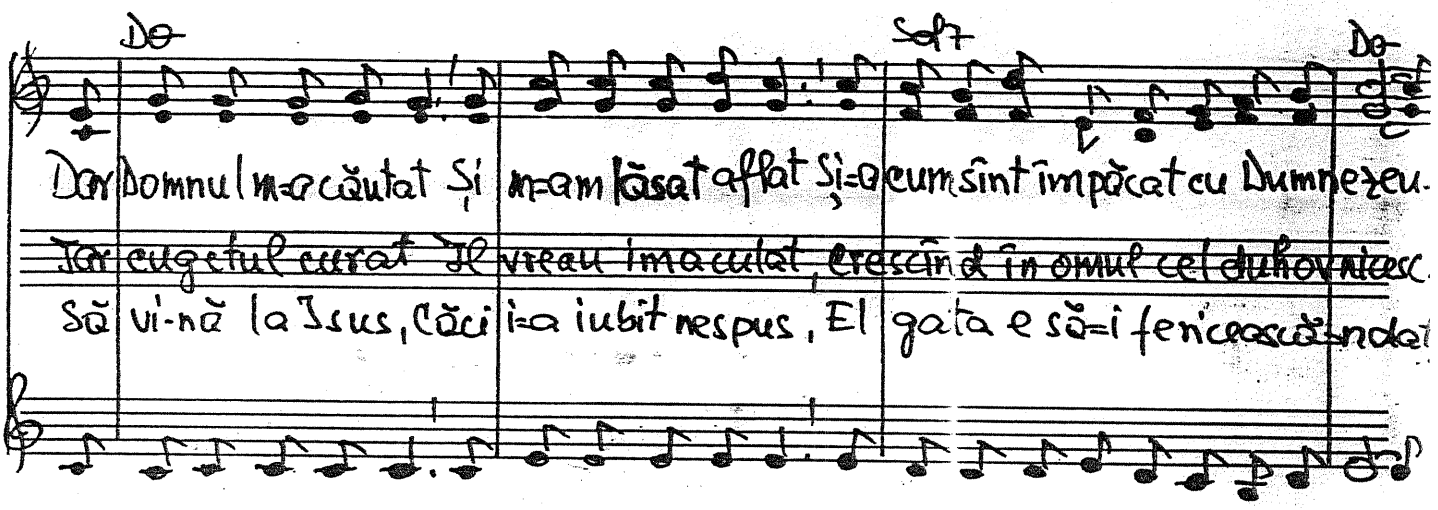

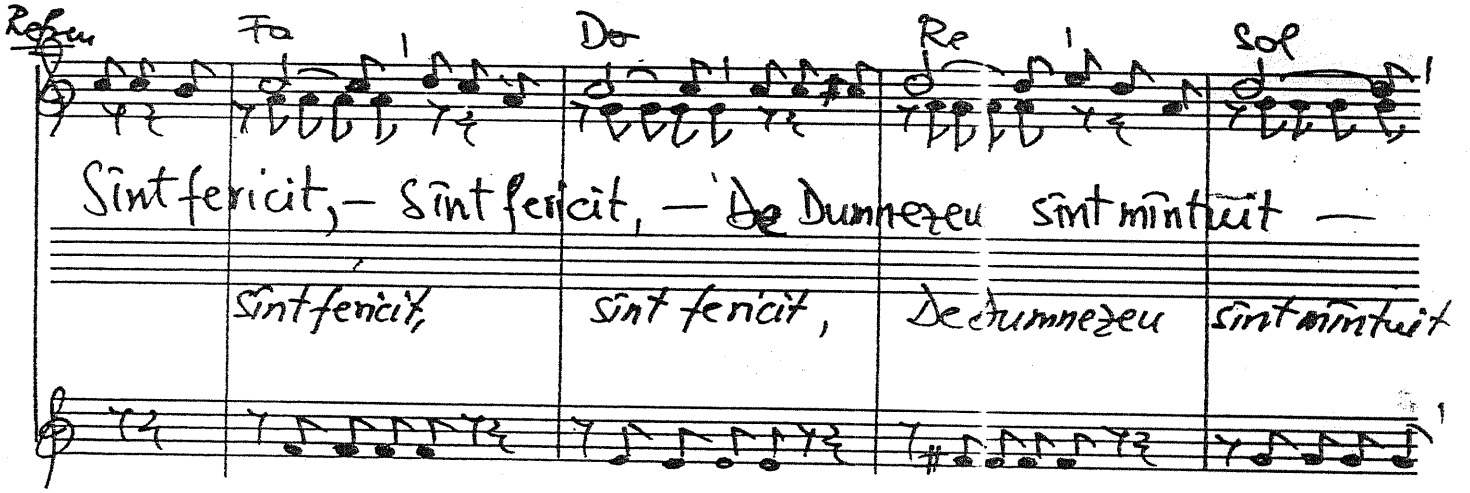

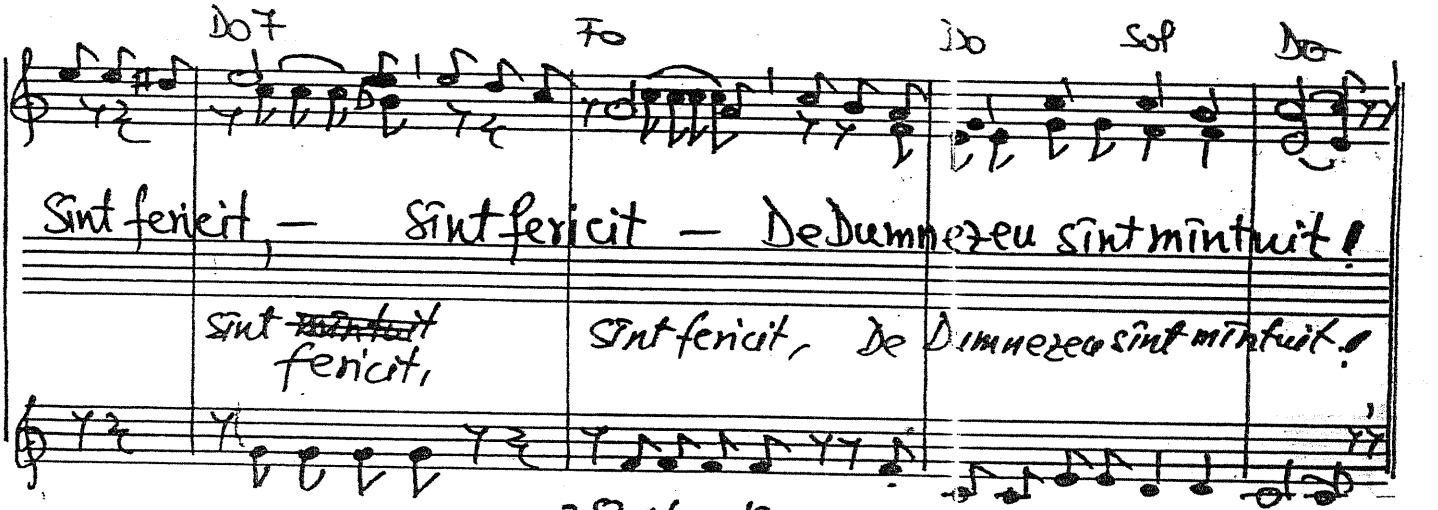

28 Noe 1994.

cor de fete

1609. Poate că, poate că

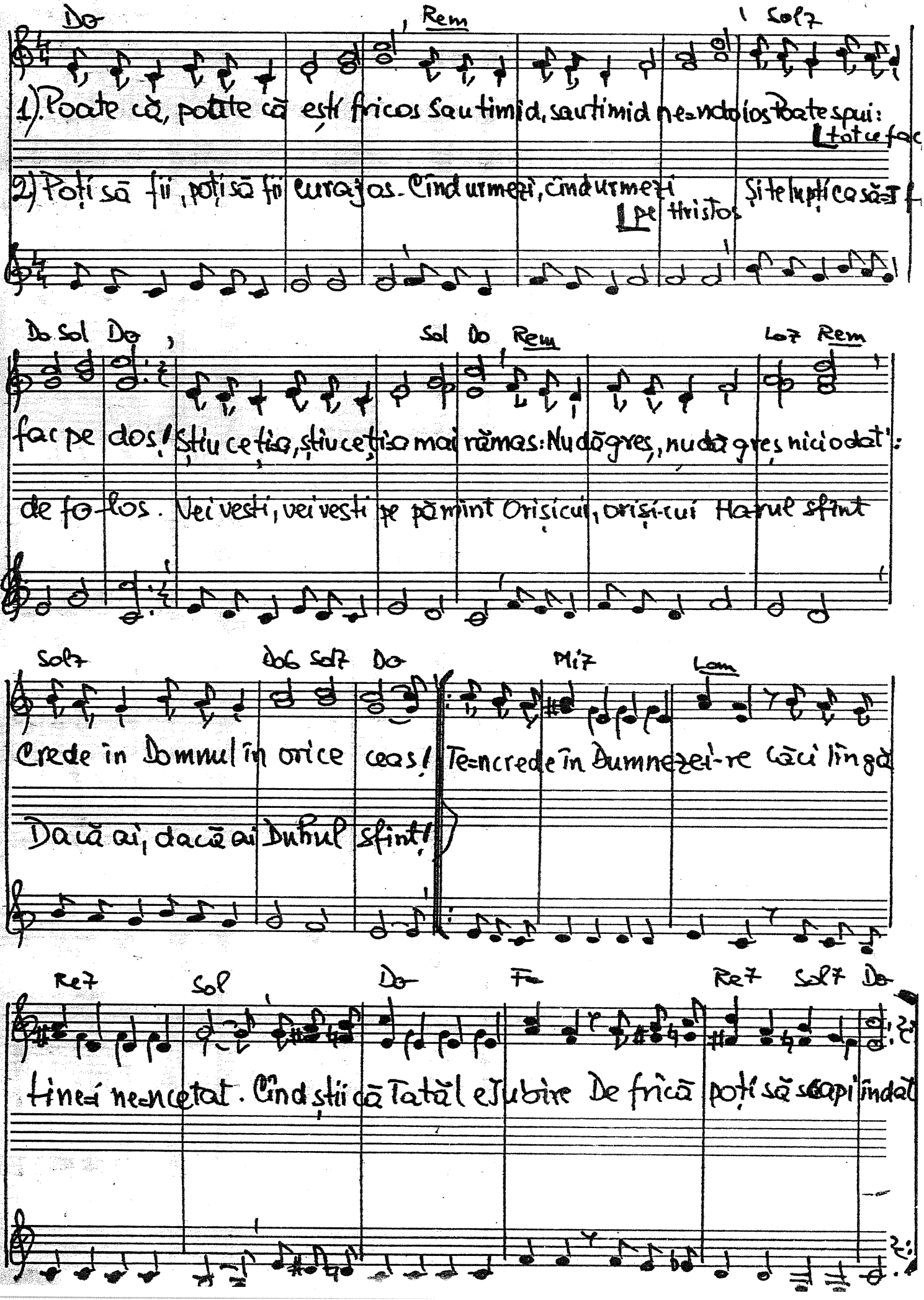

cor de fete. 1610. Nu este răsplată mai mare decît Dzeu însuși

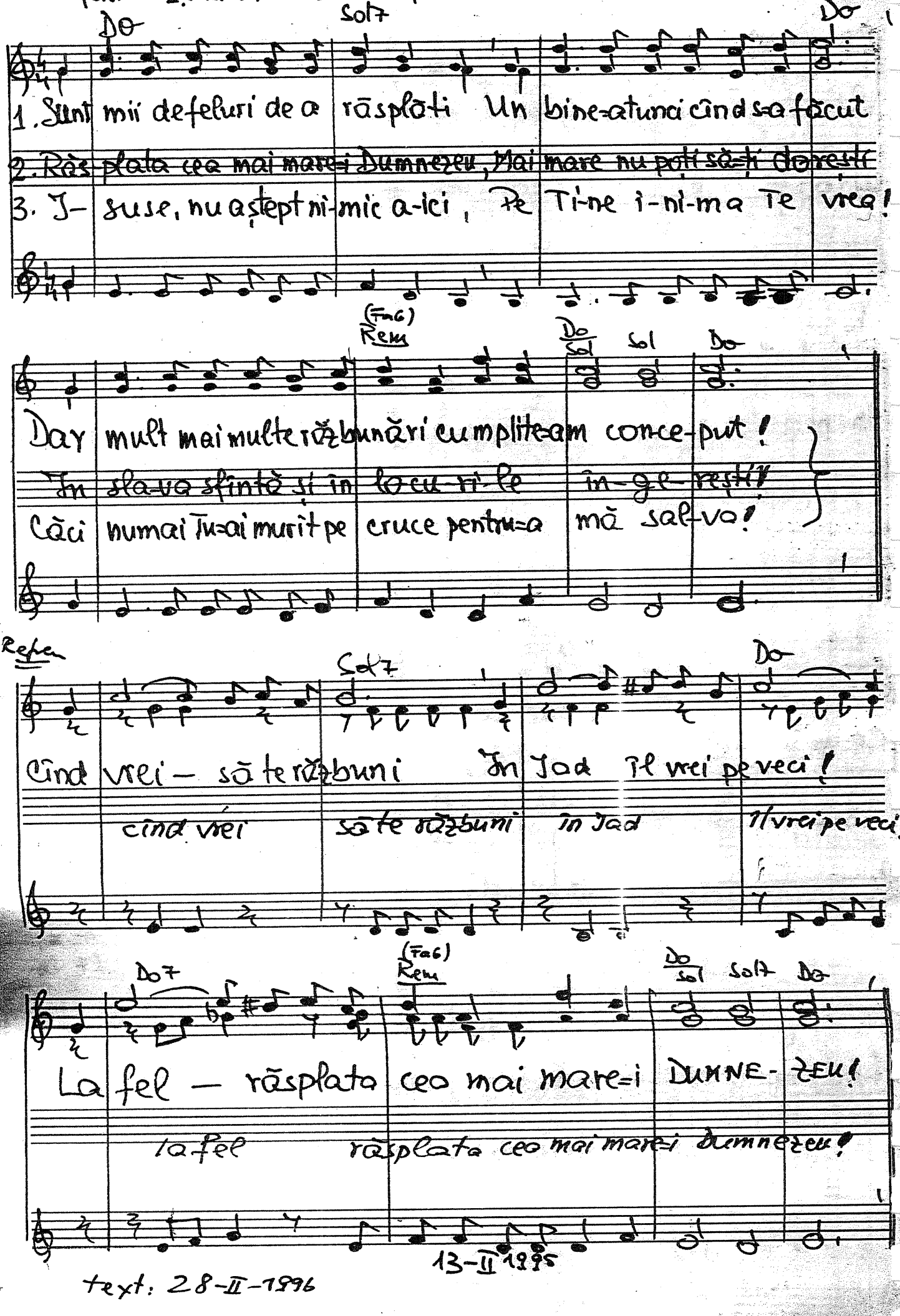

13-II 1995

text: 28-II-1996

COR de fete - 1611 Ce maiestos Isus Hristos. Luca 24,5

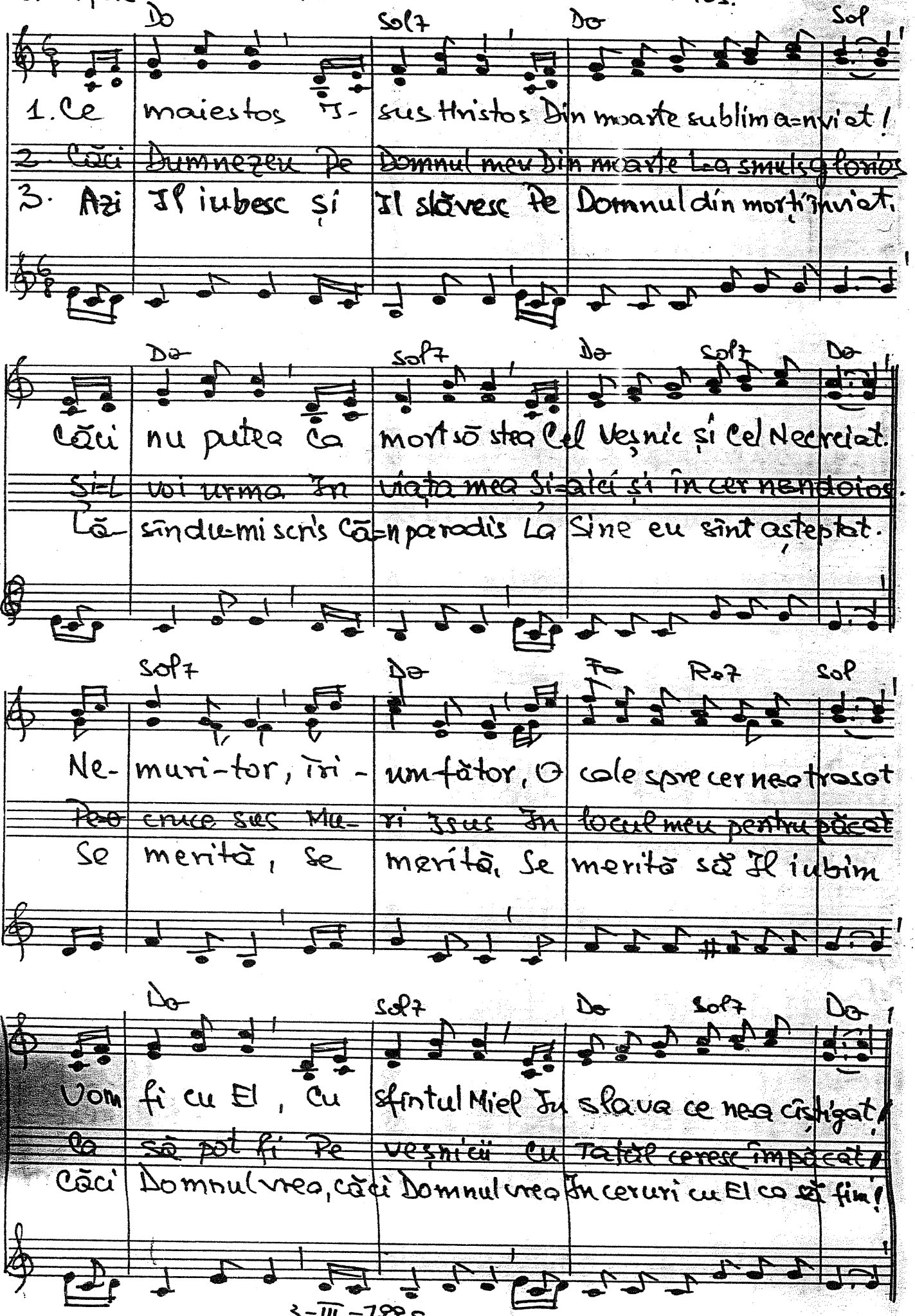

1612. Tu vrei s=ai păcatele șterse

Cor de fete. UNISON

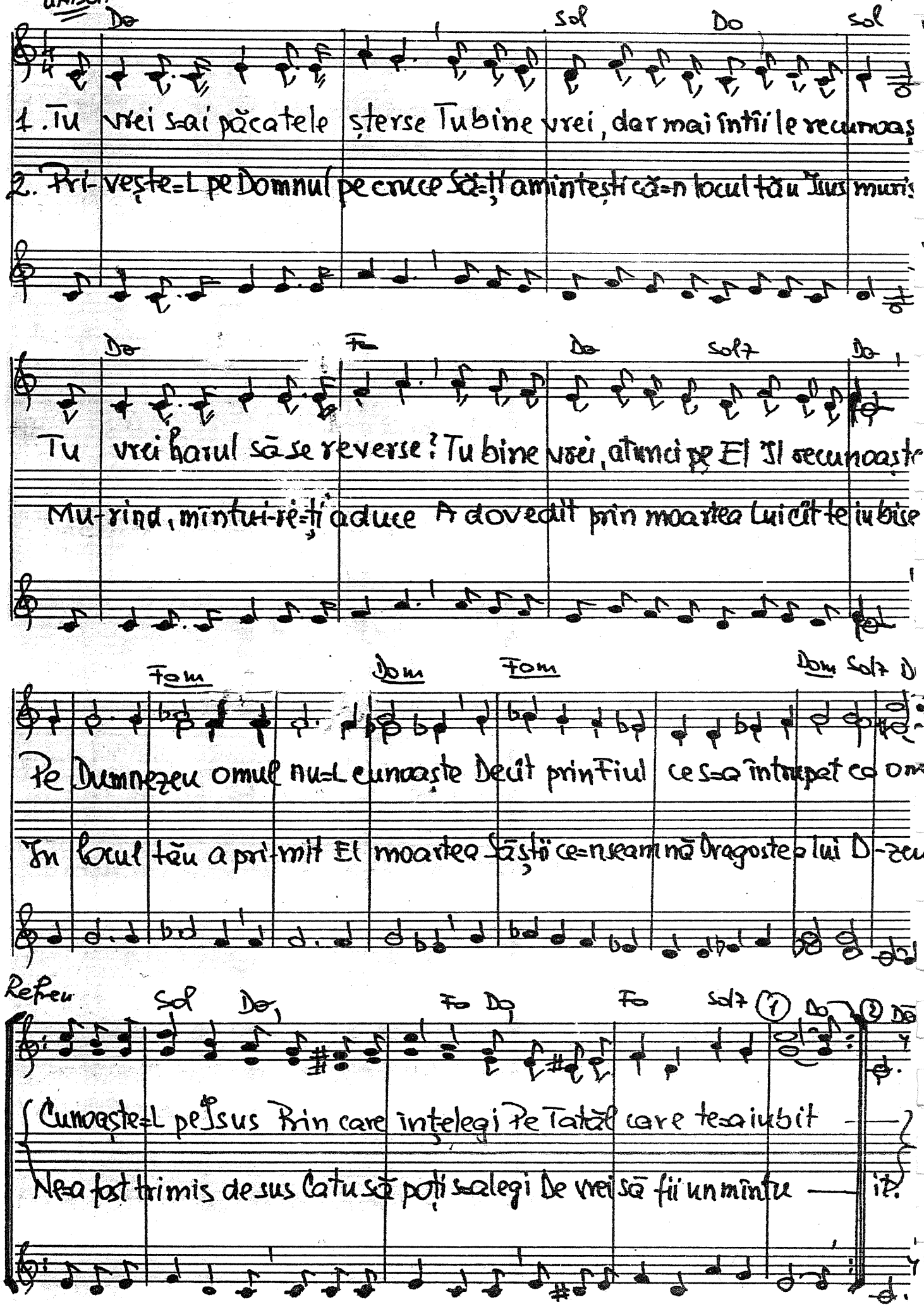

- 1613. Predă-te-n slujba sfîntă 12.1-21

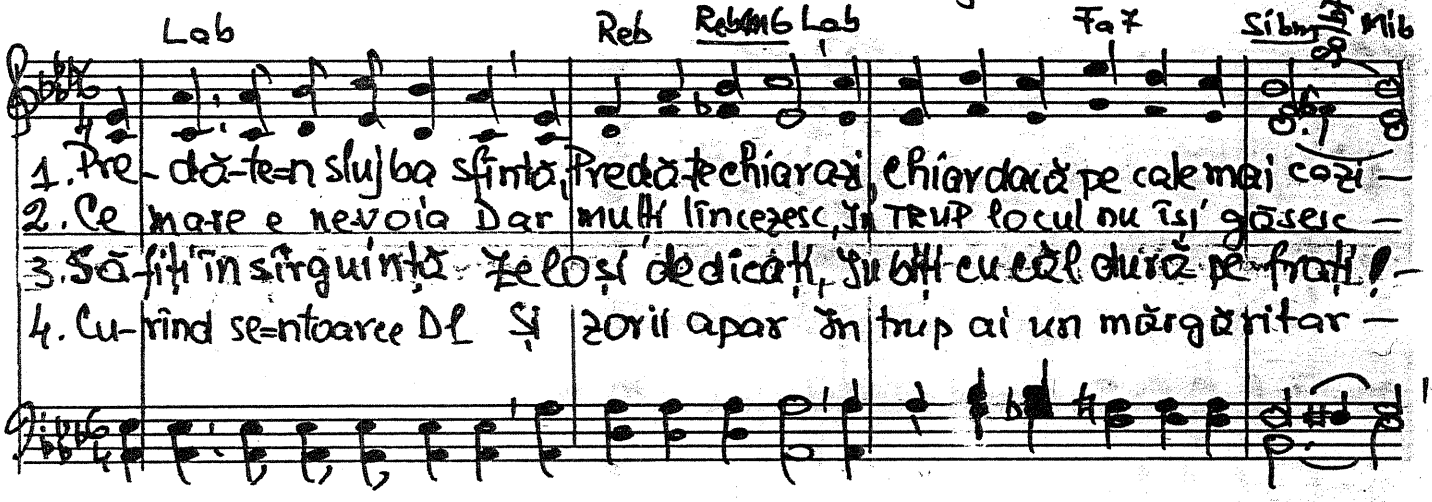

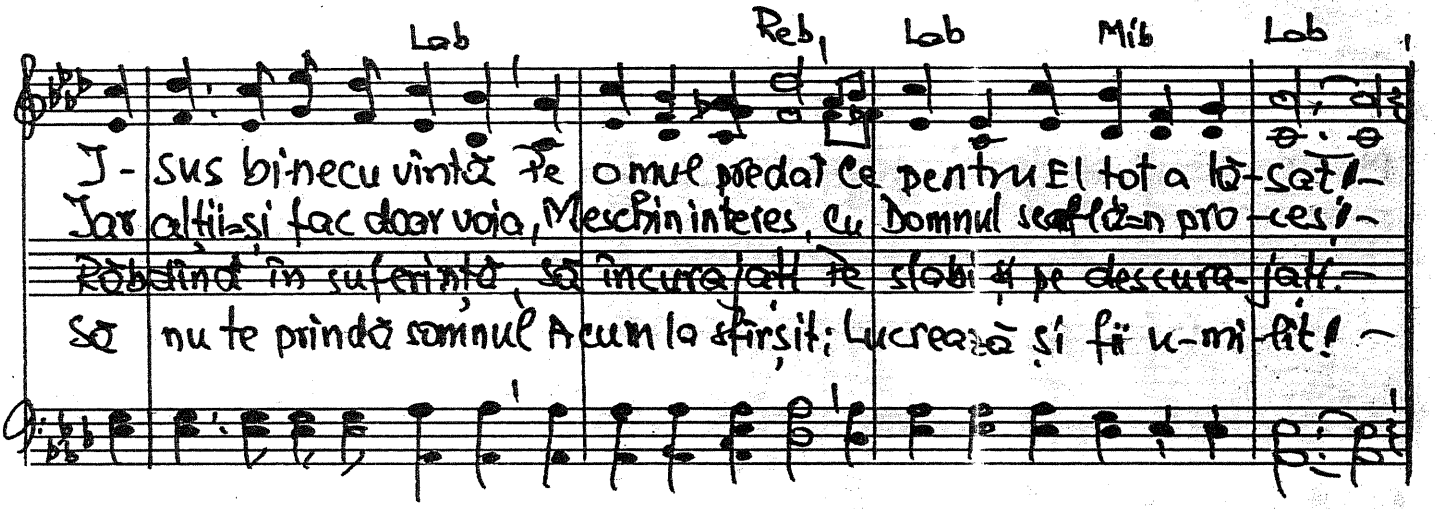

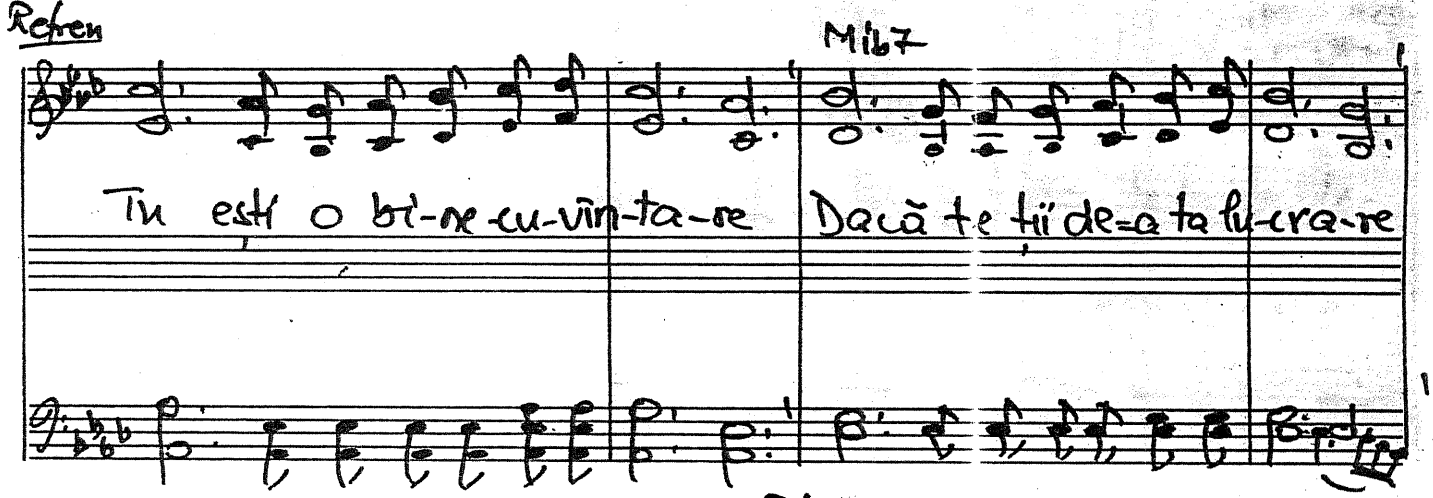

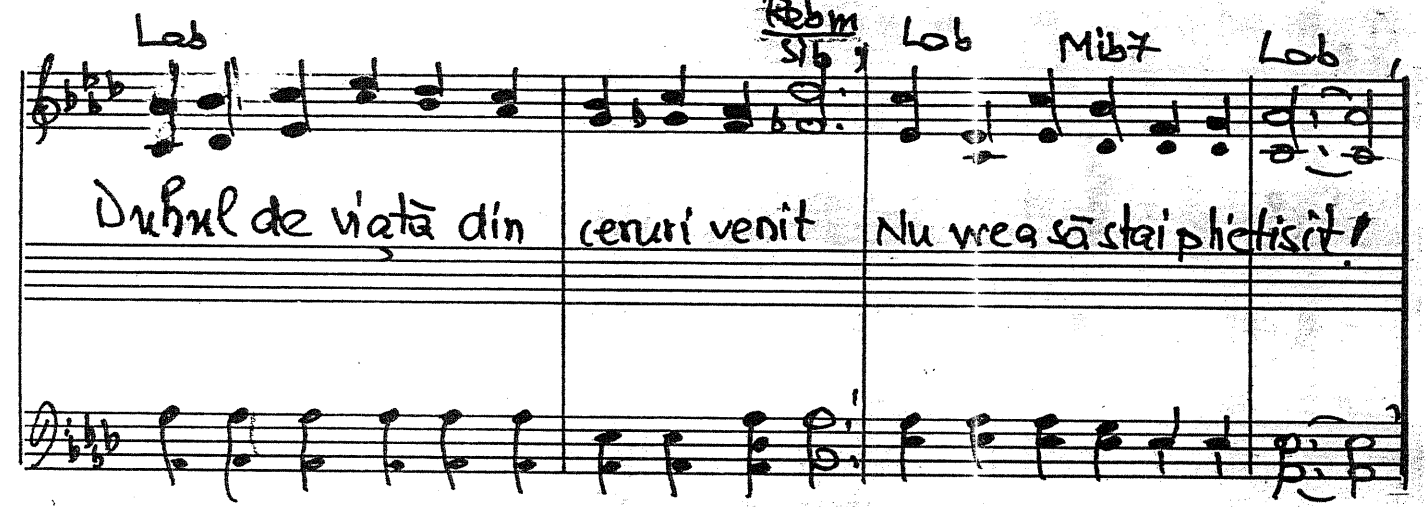

26-I-1996

-1614. Mulți bătrîni ajunși în neputință

Evr. 12.8.

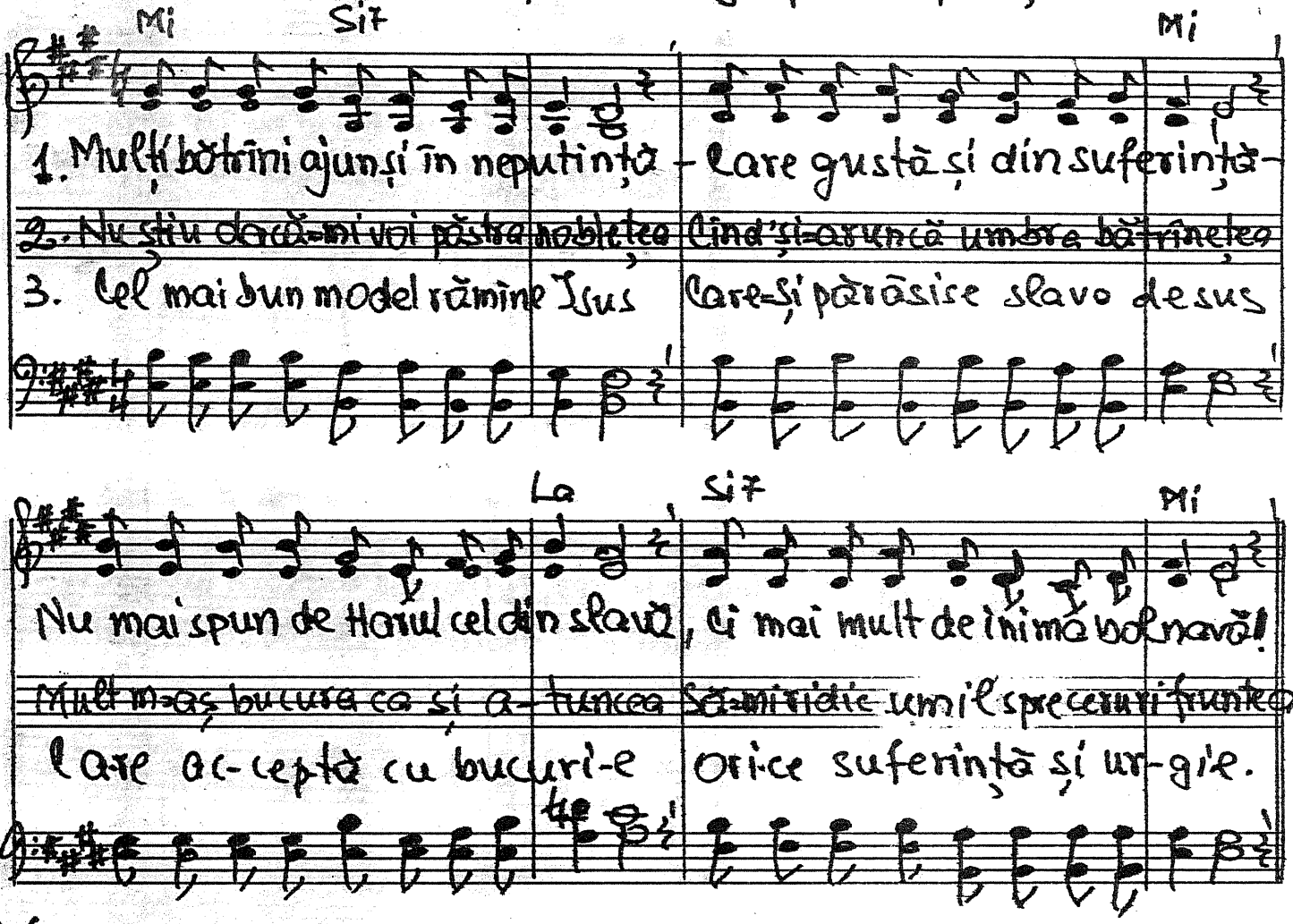

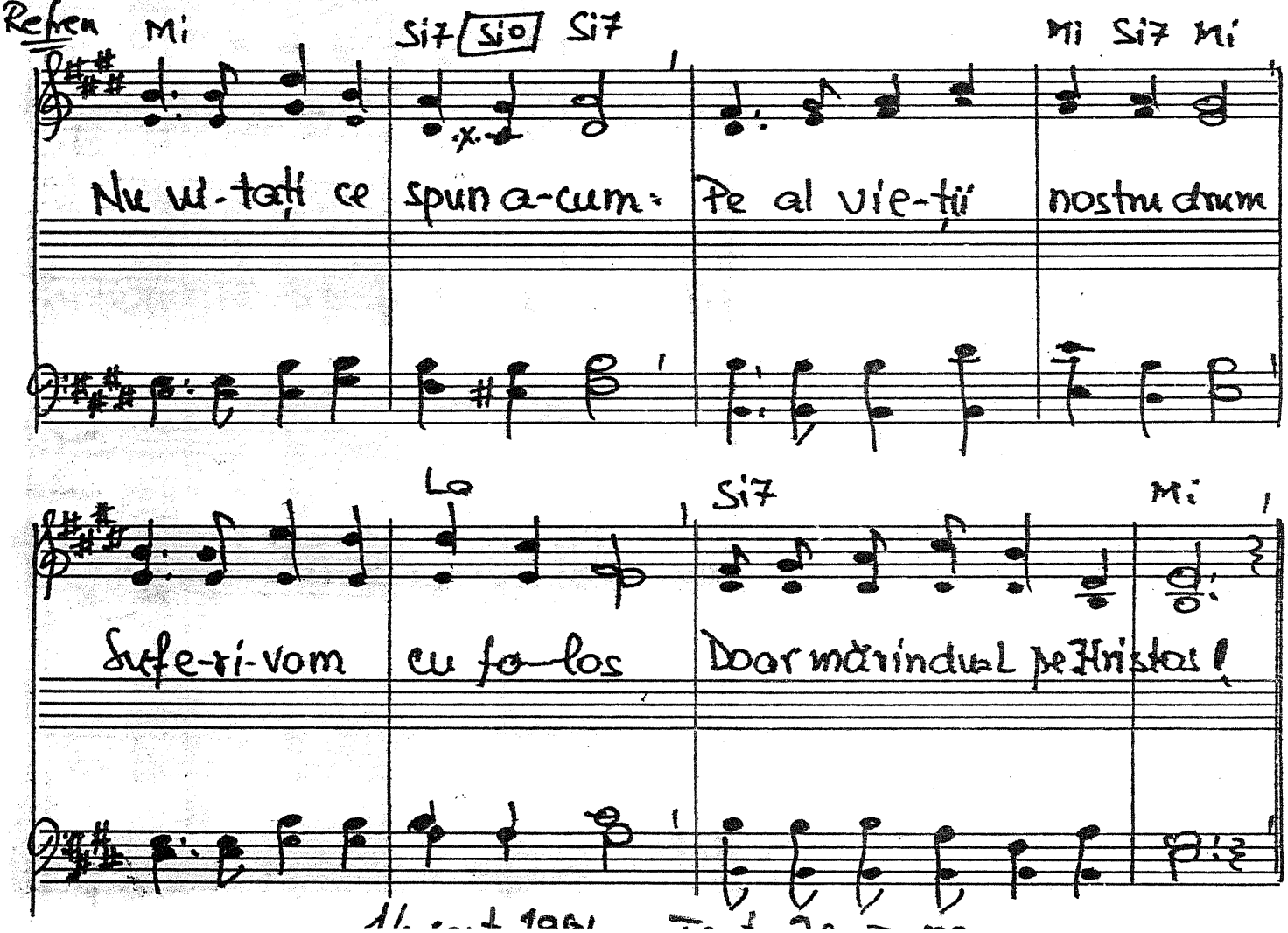

1615. Întotdeauna autori

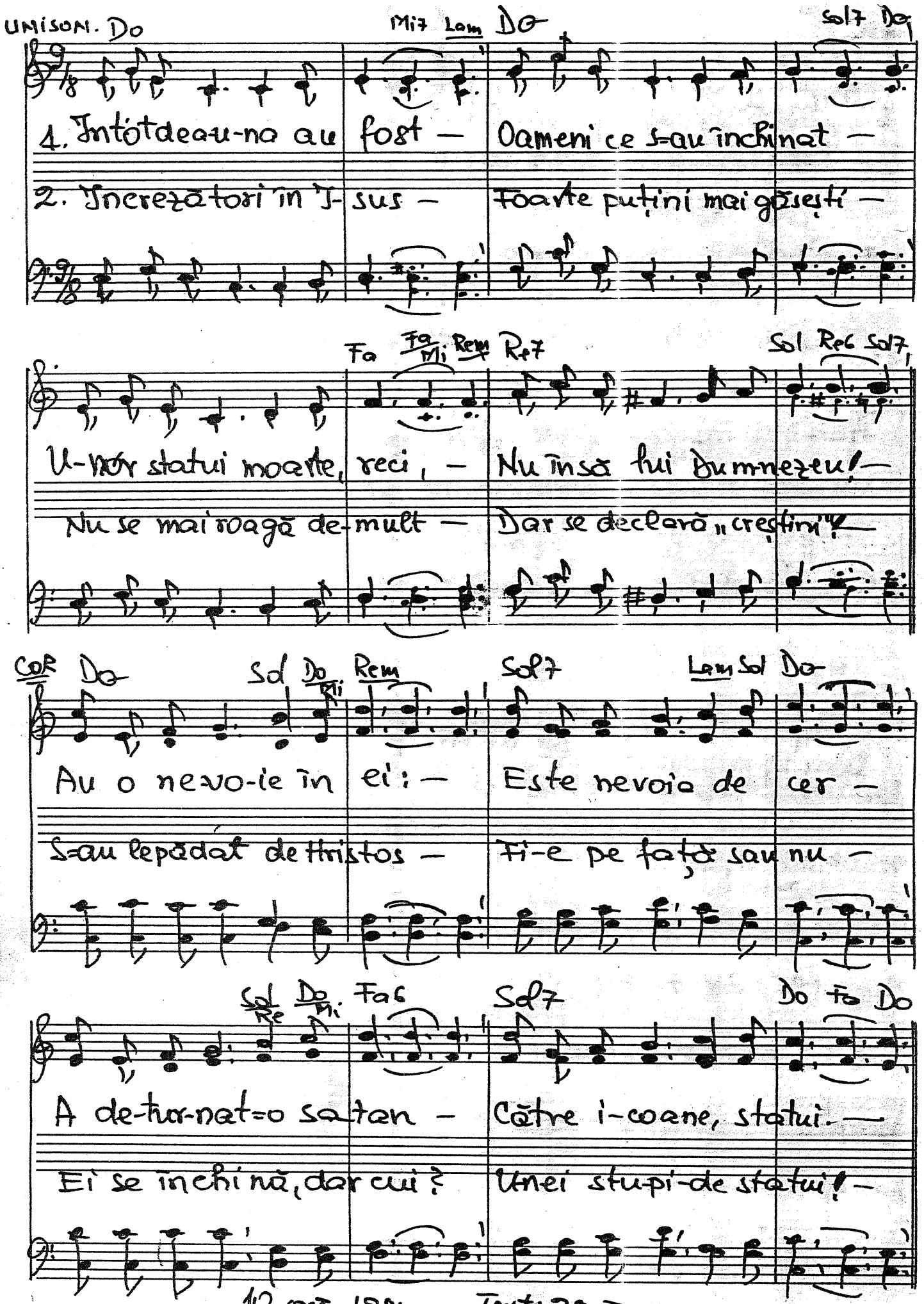

10 oct. 1984. Text: 28-II-1996

1616. Înfricoșător cuvînt!

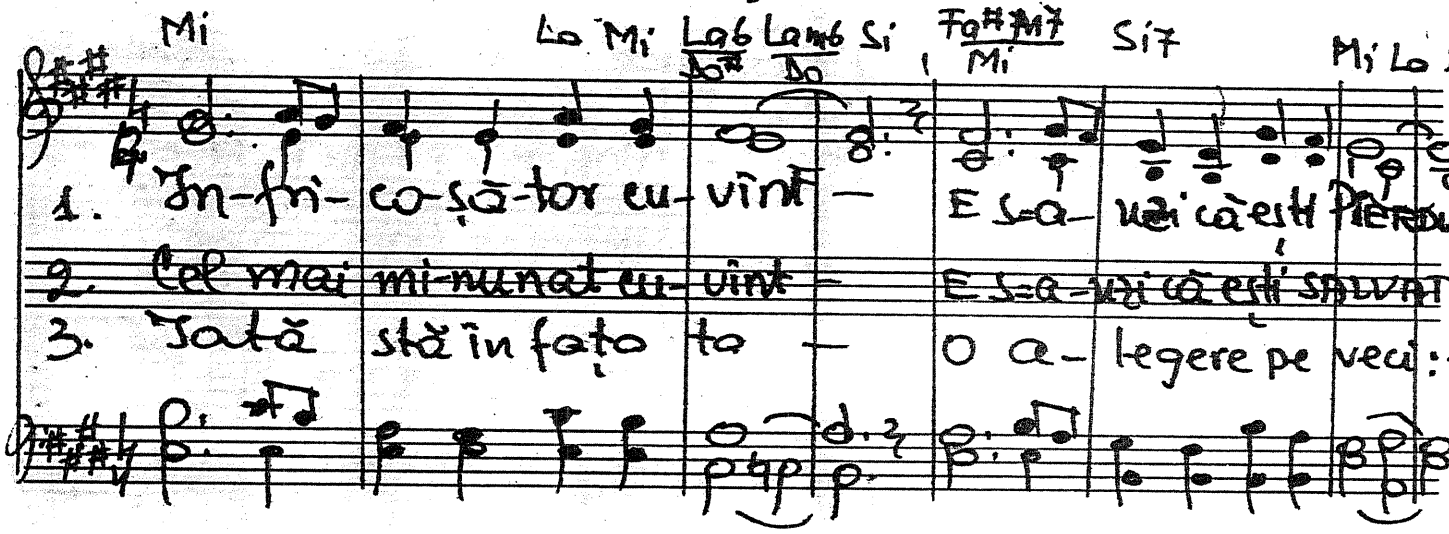

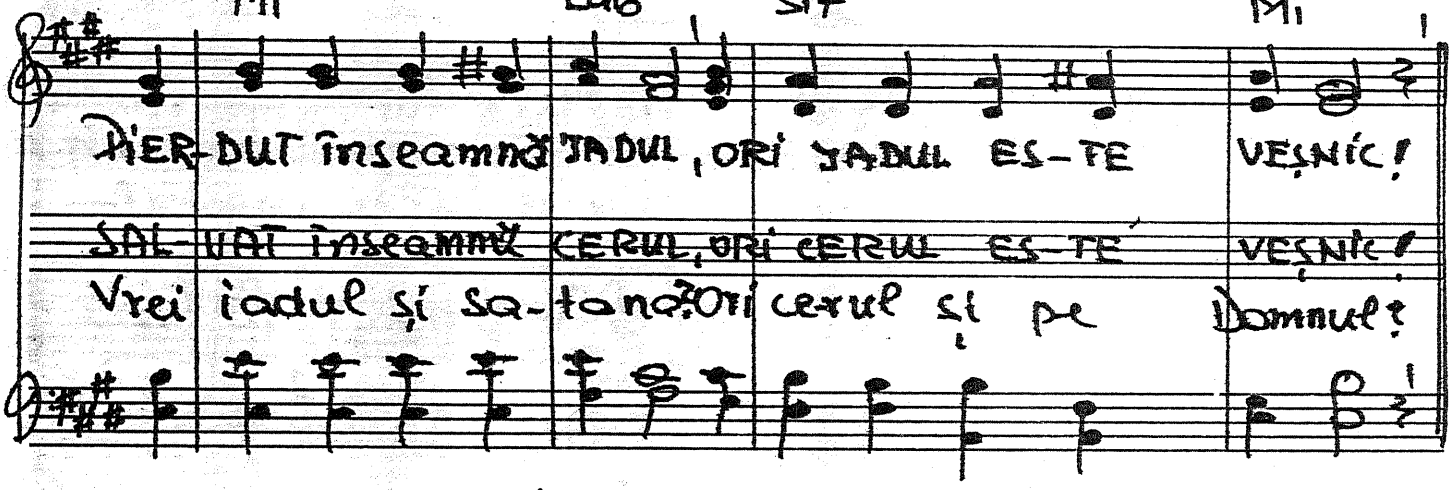

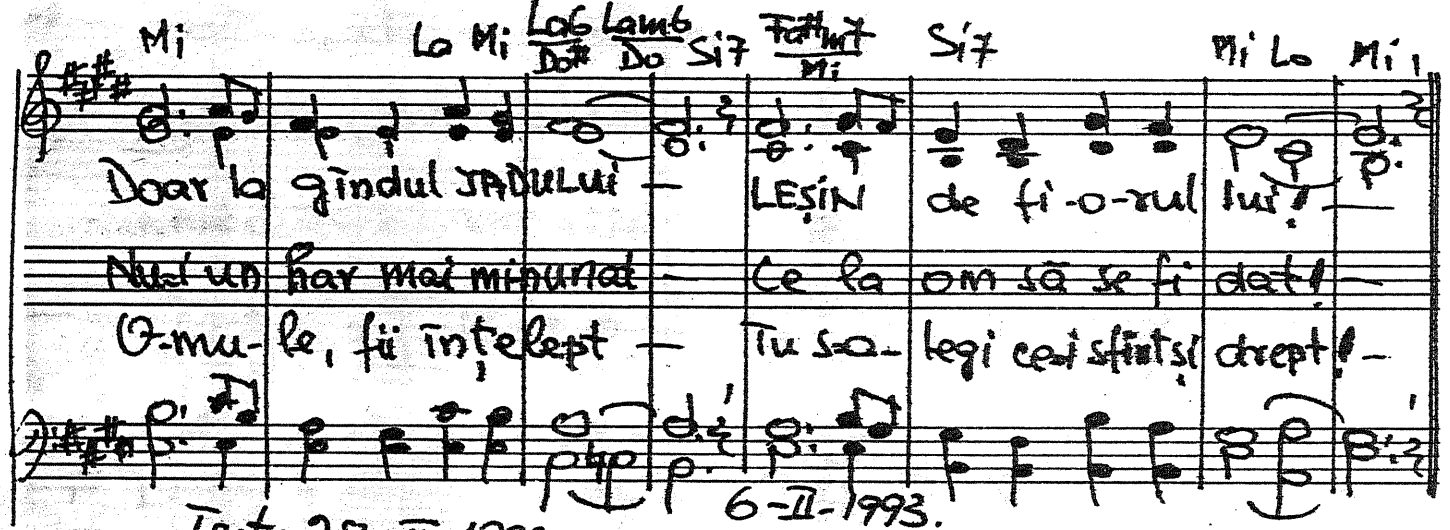

Text: 28-II-1996

6-II-1993.

1617. Nu o credință oarecare

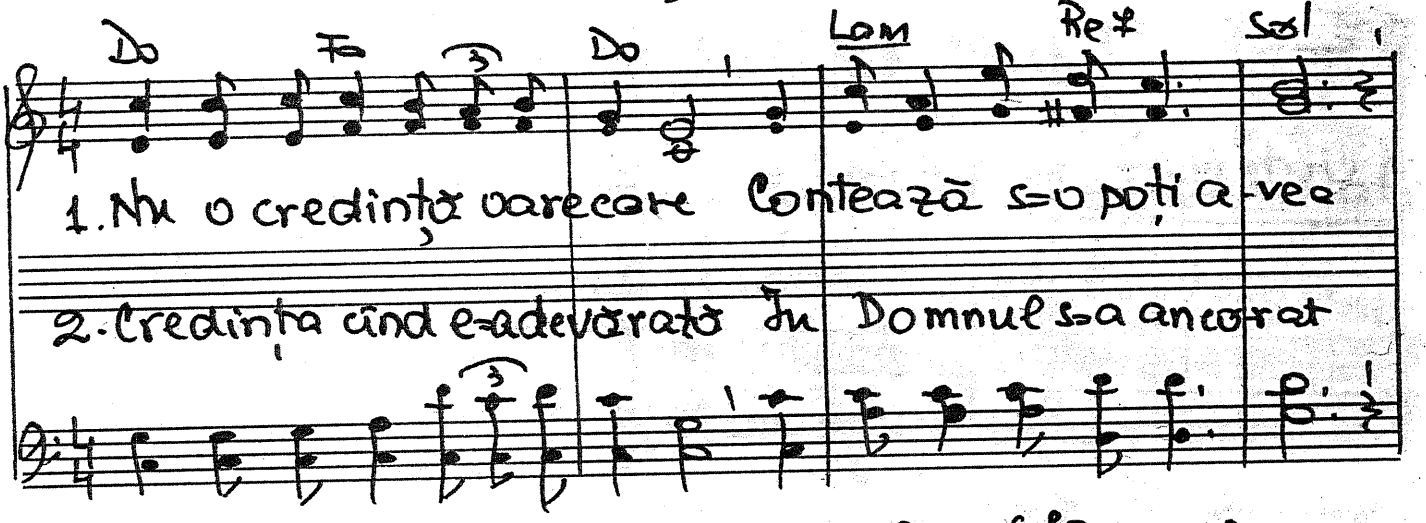

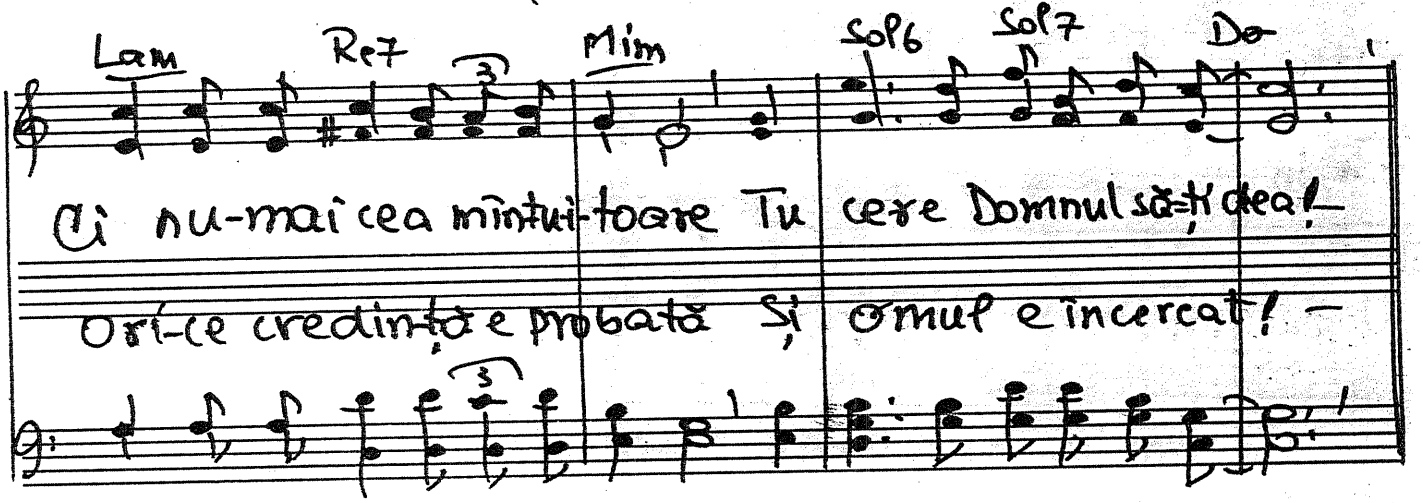

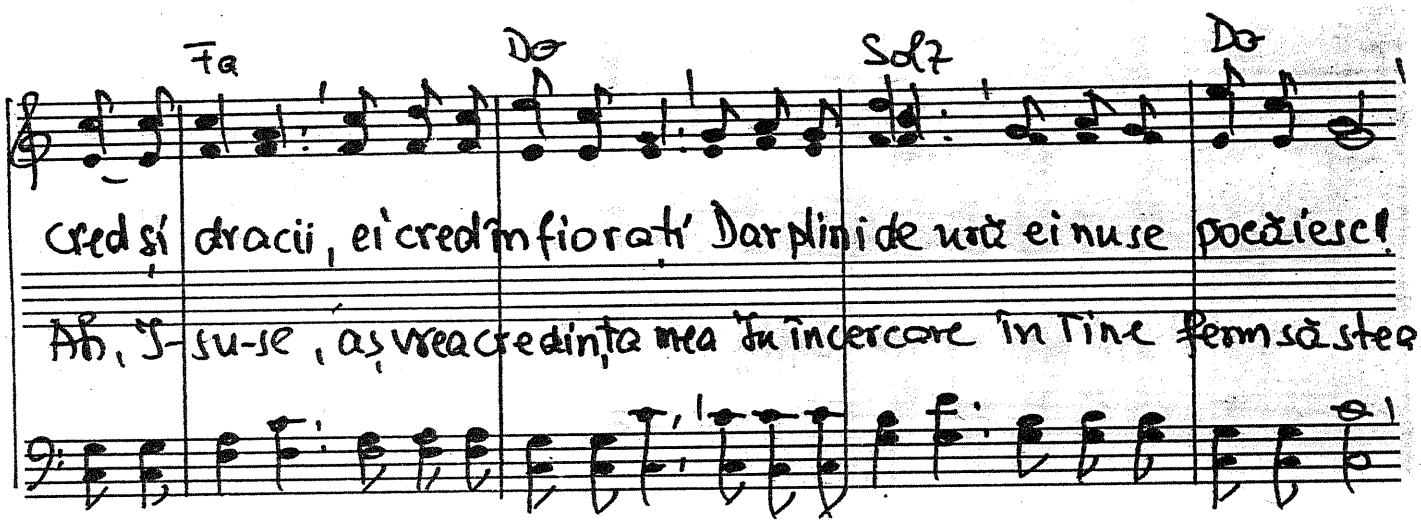

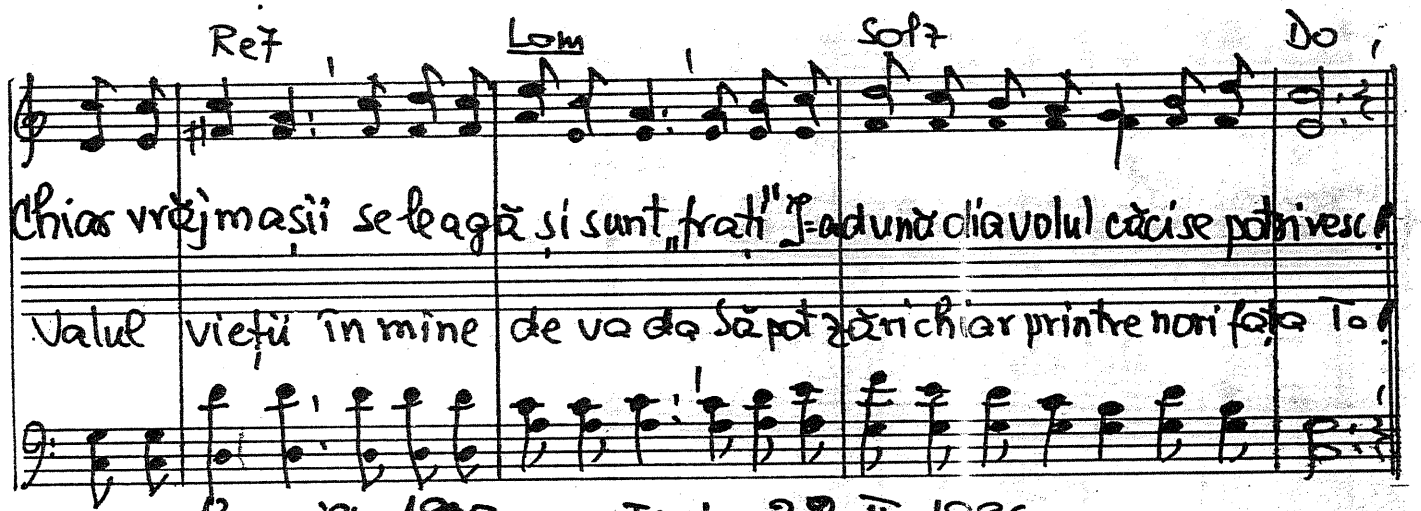

13 aprilie 1985. Text: 28-II-1996

1618. Cît de iubit am fost mereu

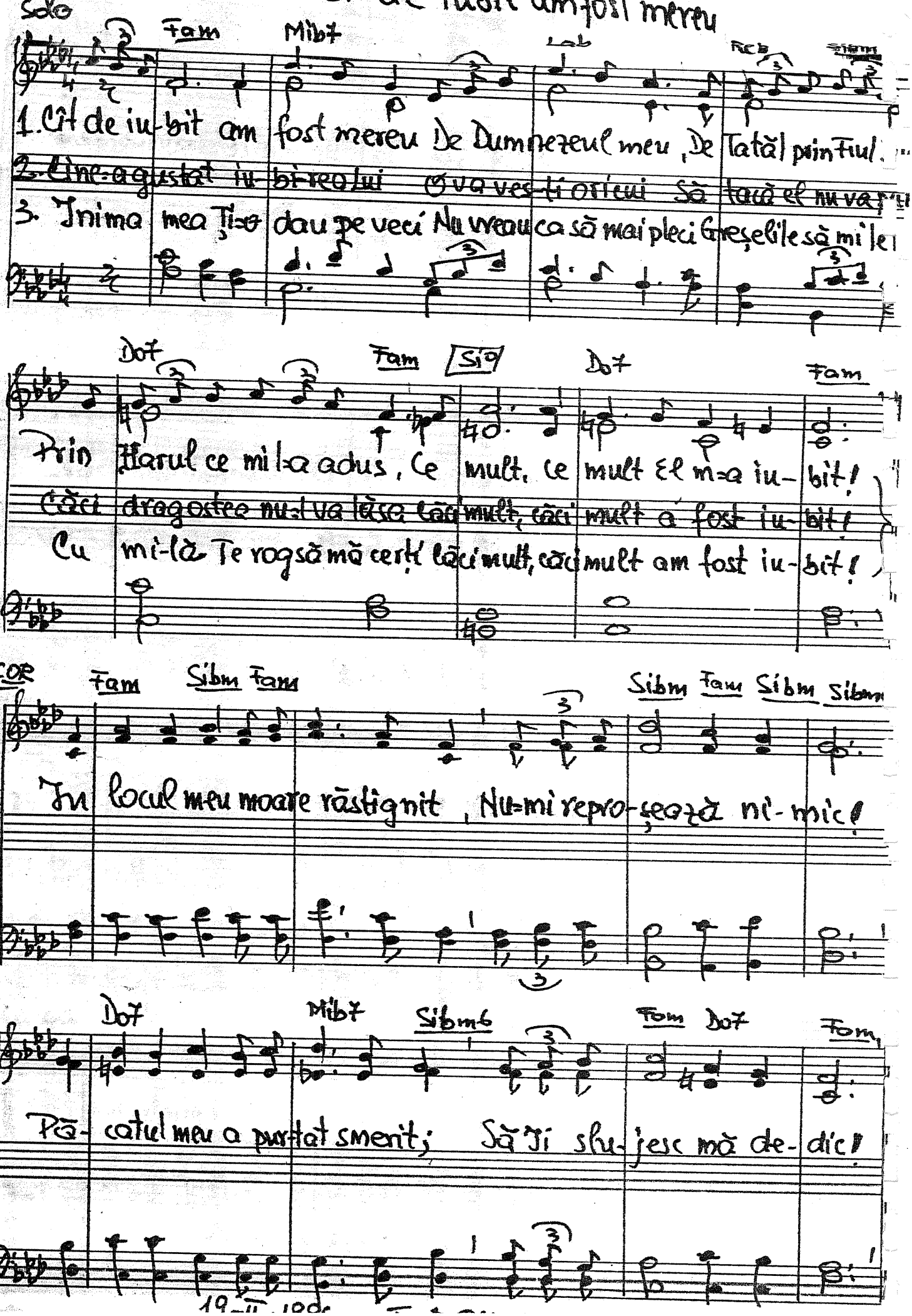

- 1619. A înviat Iisus Hristos

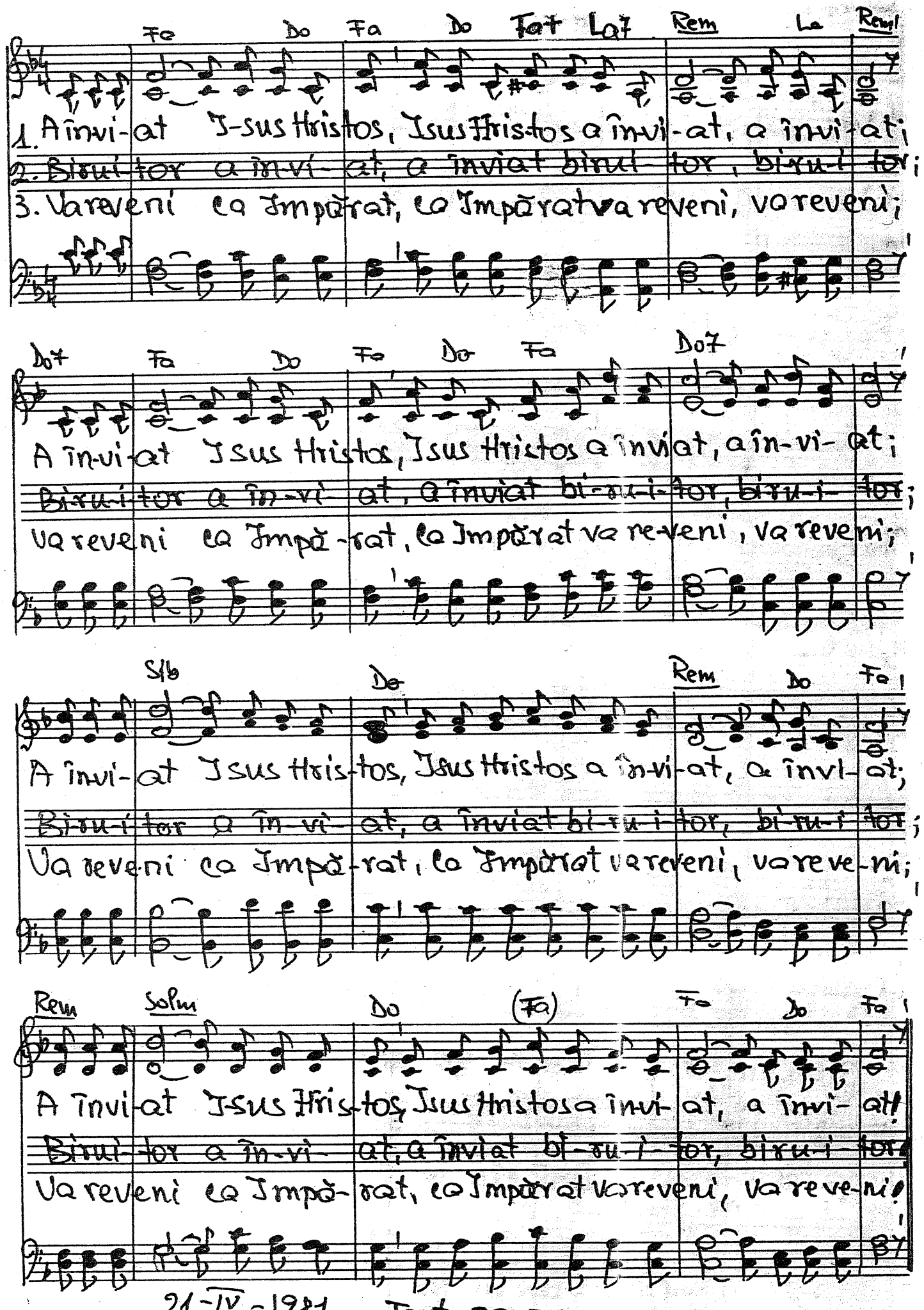

21-IV-1981 Text: 29-II 1996

1620. Mă pun să caut

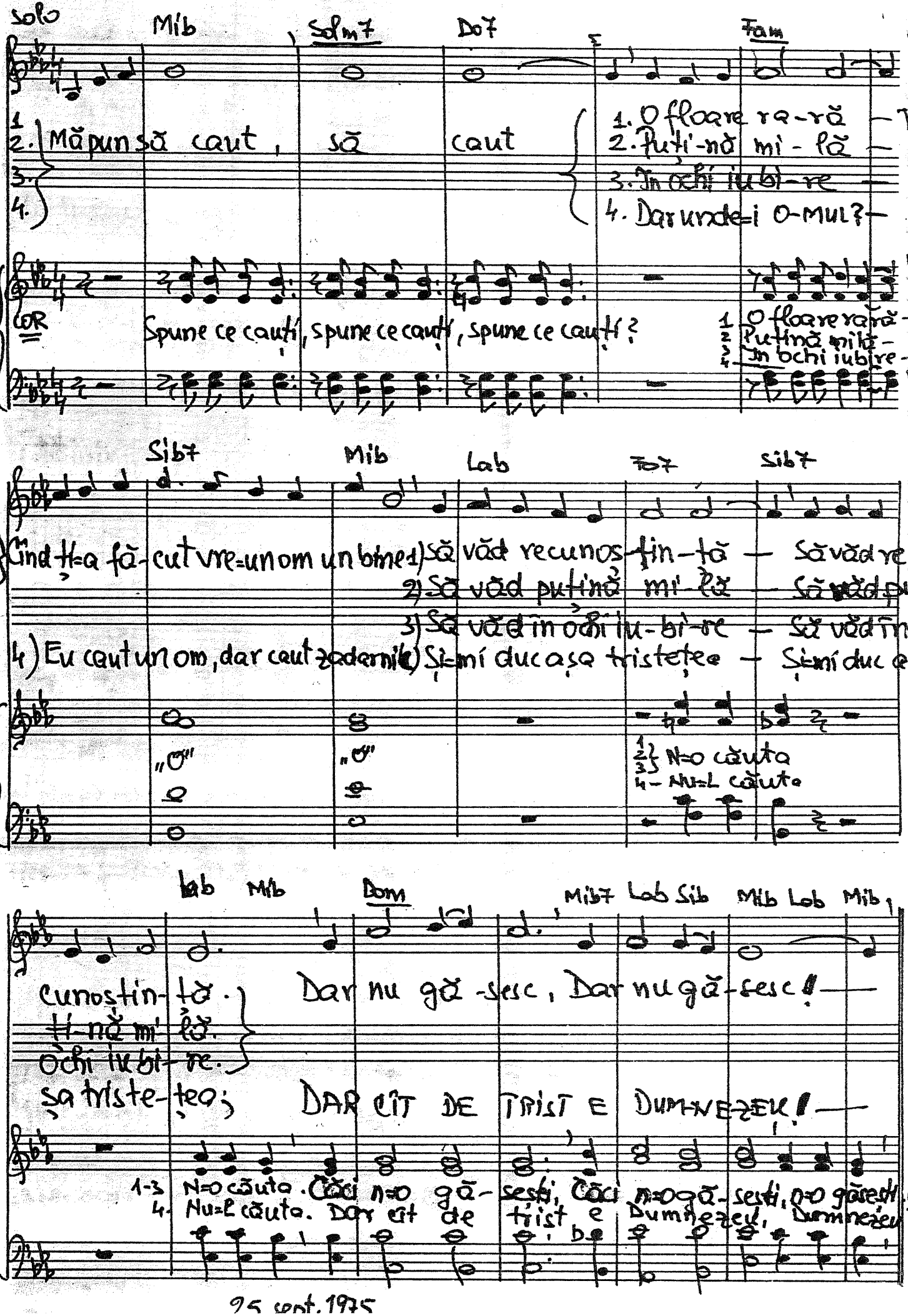

95 cont. 1975

1. S-a-mbolnăvit un rob pe moarte, Era în slujba unui roman —
2. ~~Isus a ascultat sutașul Cel ce credință a dovedit~~ —
3. Credința mea să fie-a faptei Ca să-l proclame-n veci pe Isus —

Sol Do Sol Do Sol7 Do

Veni-se la I-sus căi, poate, Va a-ju-ta pe omul sărman. —
~~A pus naintea lor os-tașul, Credință celui care a vorbit.~~
Să nu îmi fie doar a vorbei, Mărturisina oprobiul a-dus. —

Do7 Fa Re7 Sol

~~Sutașu~~ Intâi de-una Domnu-i gata ~~Drept~~ Hine ce chiară și-nagogă zi-di —
~~Drept~~ Intâi să ne ajute-n nevoi —

Lam Fa Do Sol7 Do

I-a spus: Să nu mai vii la mine Ci un cuvânt de-ajuns îmi va fi! —
~~Iar ei se laudă că-s copii; Lui îi vom am, dar nu-l ascultăm!~~
Și dovedim și noi cu fapta Că-avem credință sfântă în noi!

13-XII, 1985 Text. 29-II-1996

- 1622. Tu poate=asculți de ani și ani de zi e

Re Sol Re Sol

1. Tu poate-asculți de ani și ani de zile Vestirea E-vanghe-li-e

2) Vei străluci în cerul plin de slavă Așa ca stelele pe cer

Re Lat Re

Chiar înțelegi dis-cu-ții-le subtile Și ești de-acord, sau nu, cu i

Când vii la El cu viața ta întreagă Vezi peste ce e efe-me

Fa#7 Sim Mi7 La

Dar mîntuit ești doar trăind cuvîntul Pe care tu l=ai a-u-zit

În-toarce-te! cu totul fii pe-o cale Și nu mai bîj-bî-i mereu

Sol6 Fa# Sim Mi7 La Re Lat Re

Me-sajul sfînt a-coperă pămîntul: Credința ta te-a mîntu-it.

Înalță-te și nu pri-vi în vale Căci te așteaptă Dumnezeu!

1623. Te laud Tată, Doamne

Mat. 11. 25-27

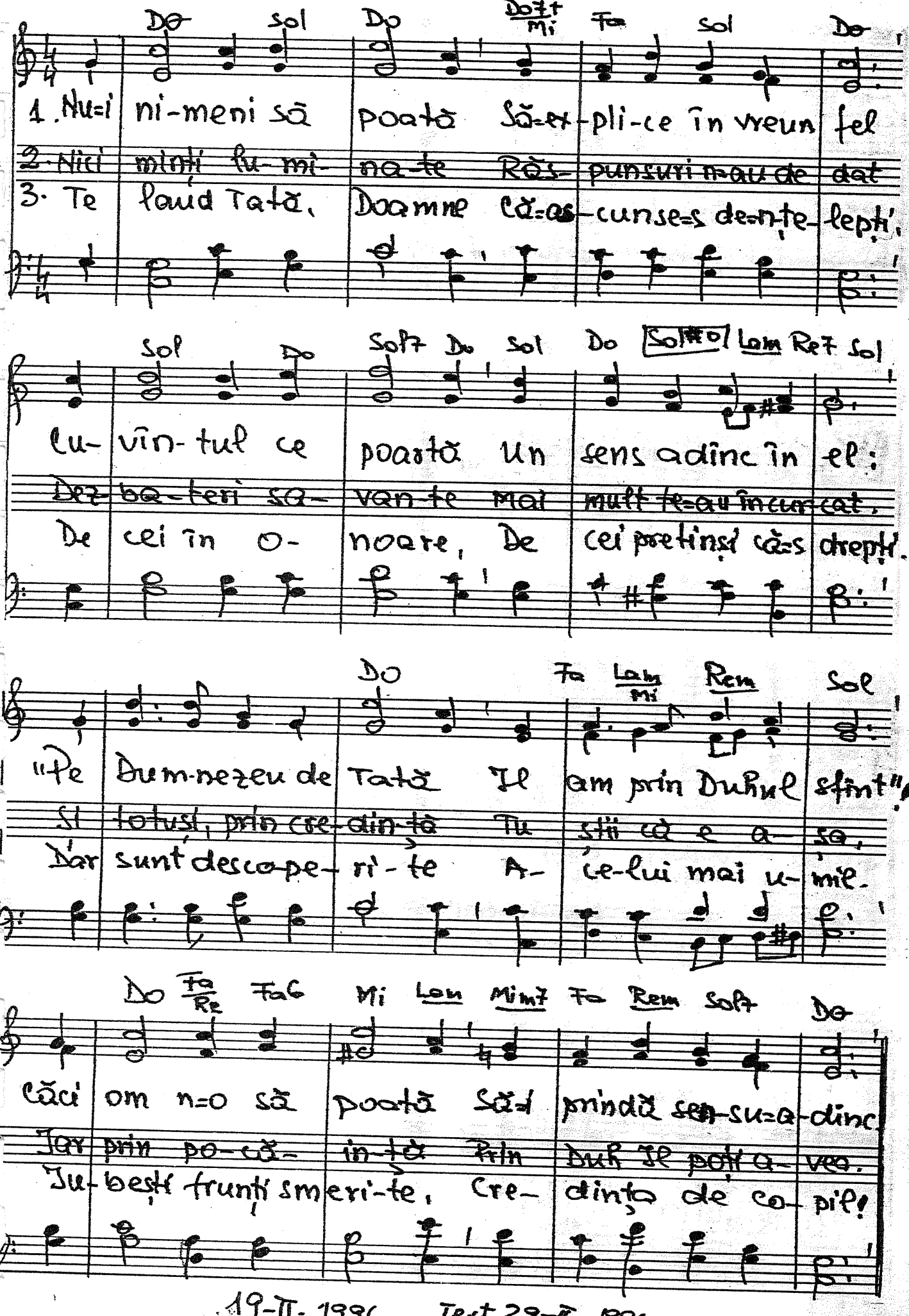

19-II-1996 Text 29-II-1996

1624. Privesc pe Domnul cum se stinge

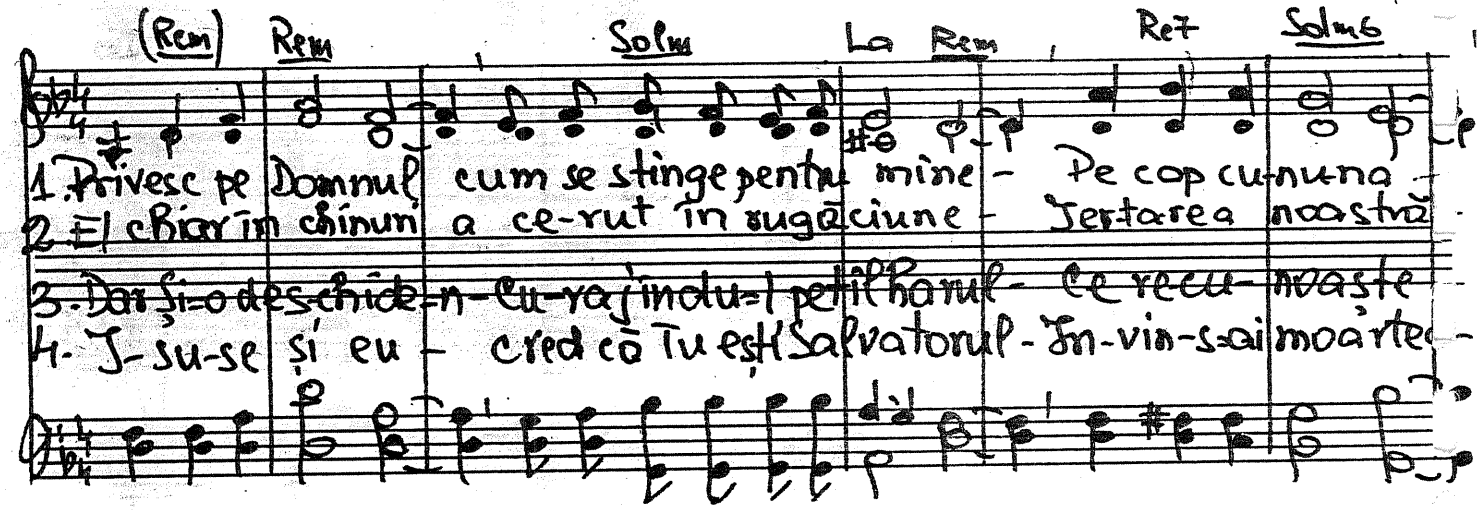

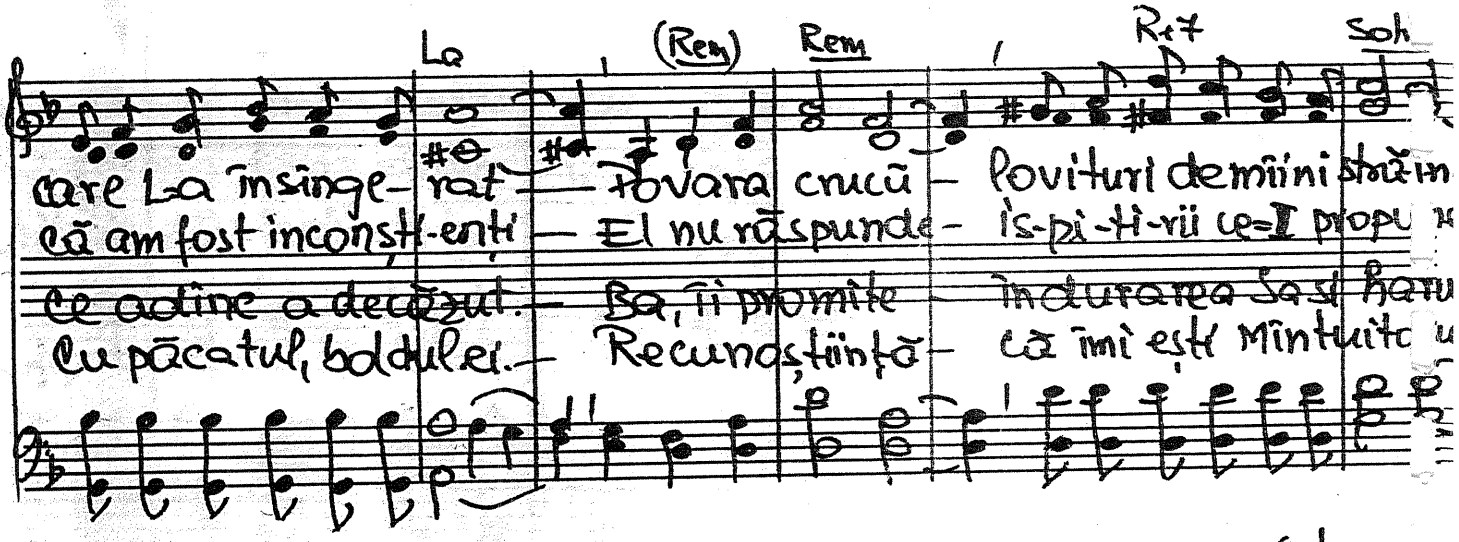

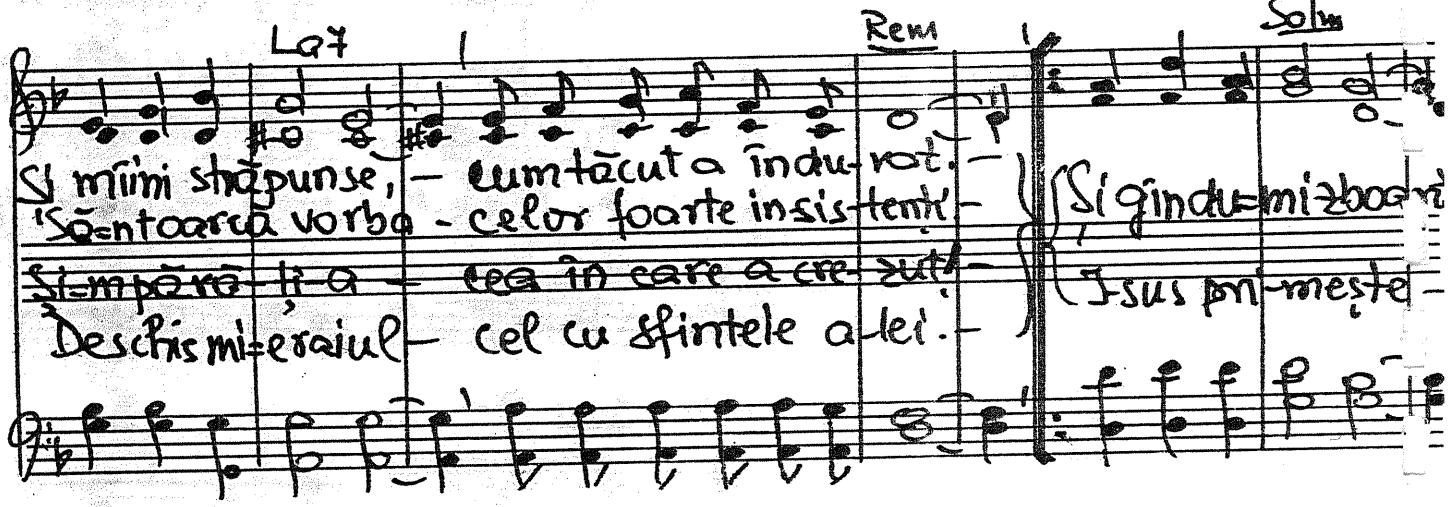

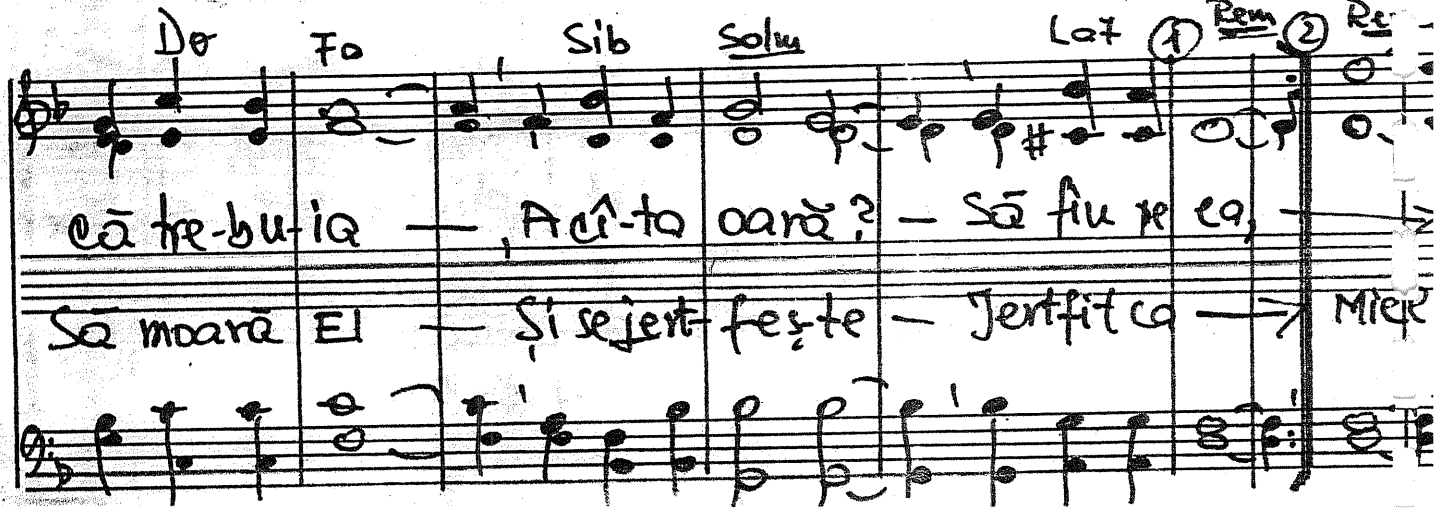

luca 23. 39-43 - 1.625. La stînga Domnului pe o cruce

Solo

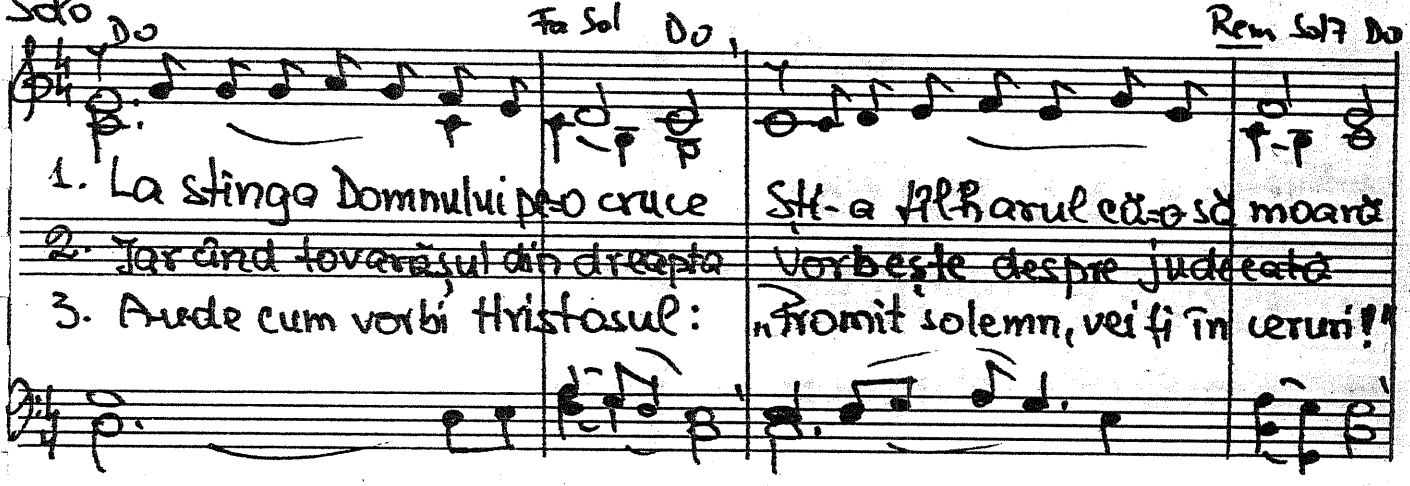

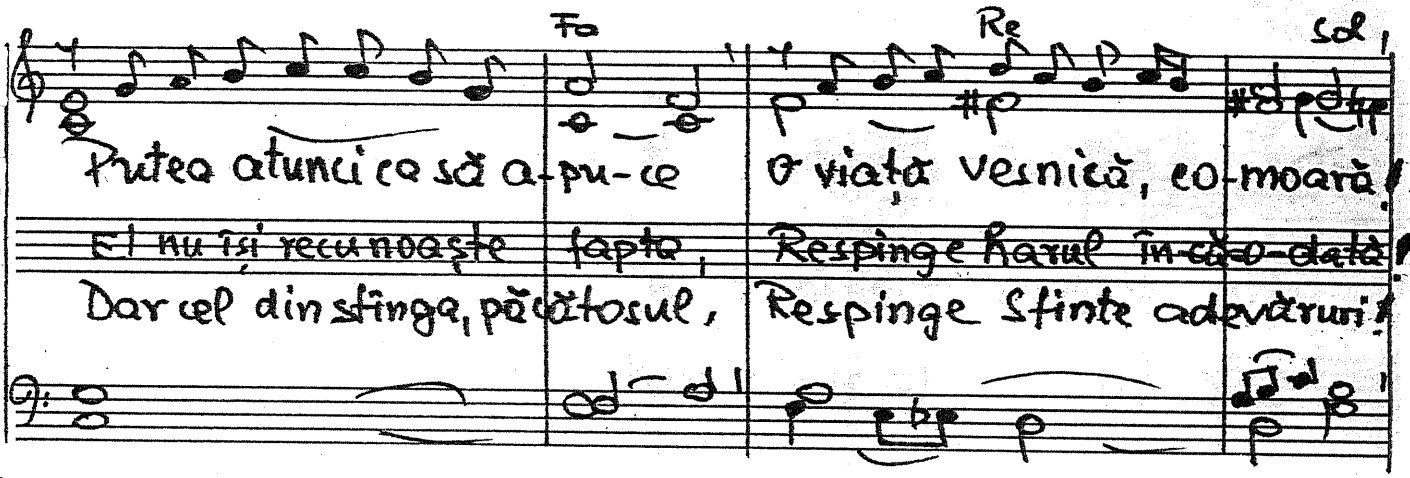

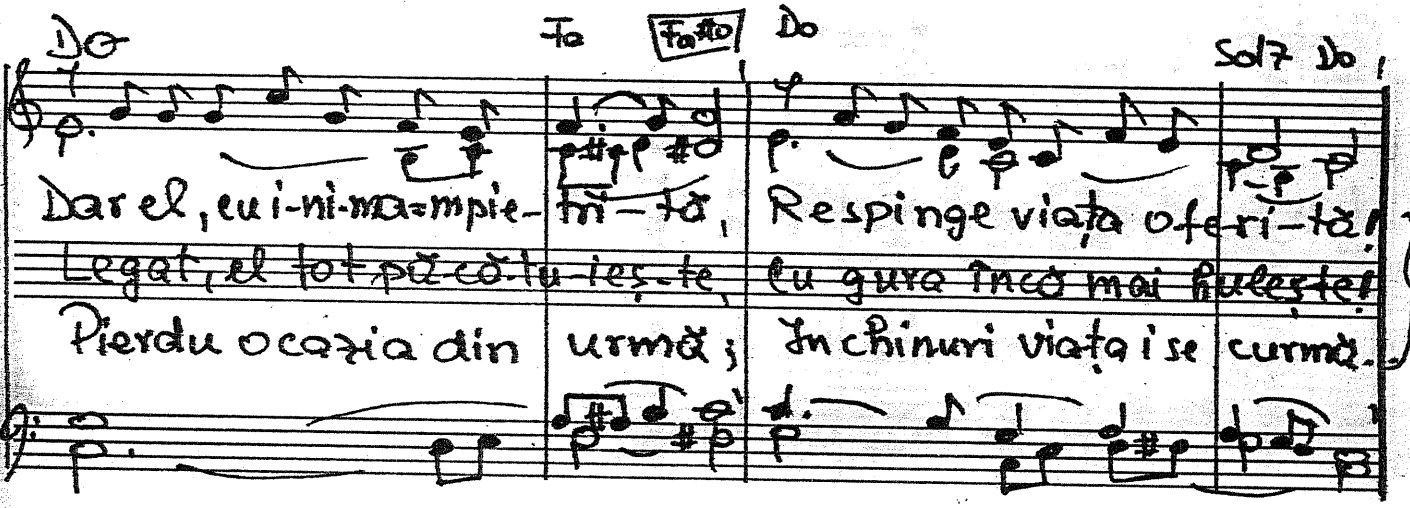

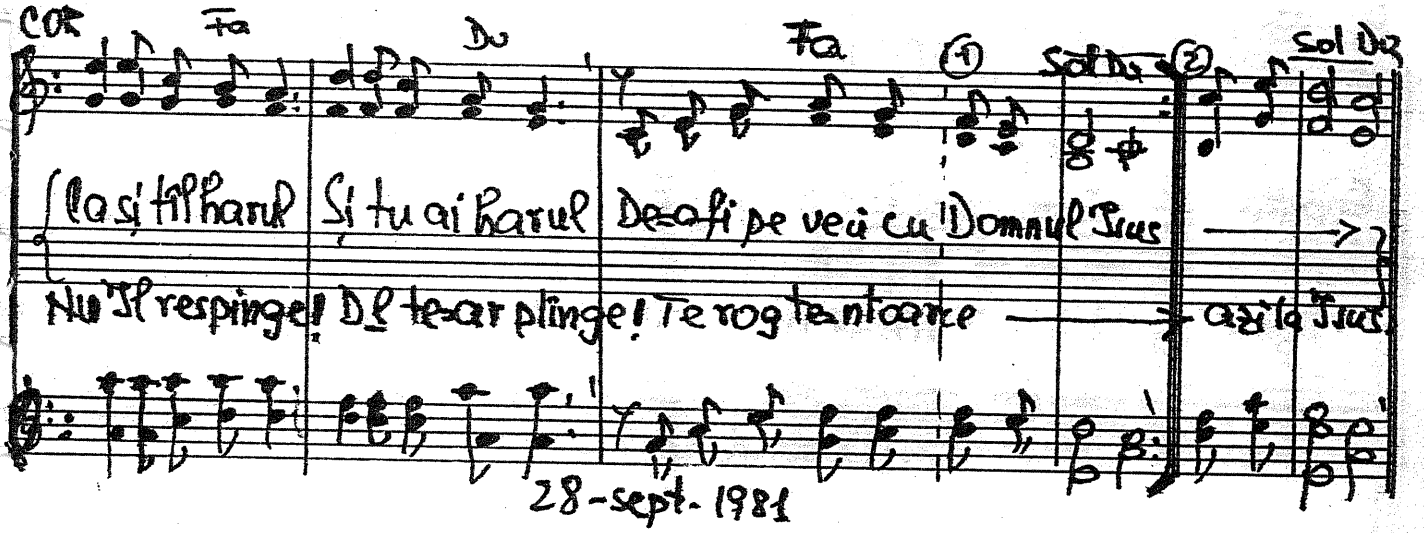

28-sept. 1981

- 1.626. Mielul sfînt

Apoc. 1. 5-6

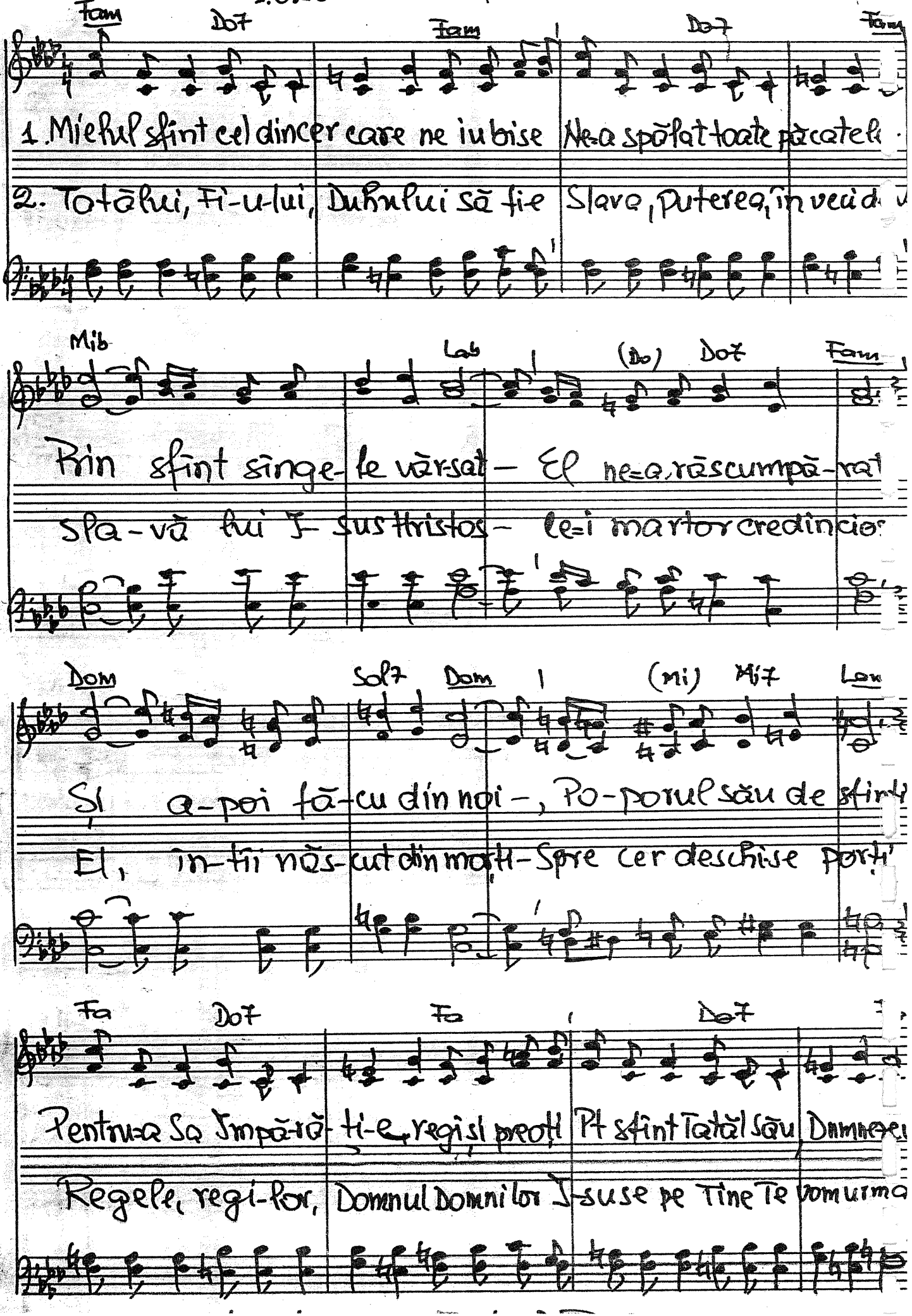

1.627. M-am văzut silit de Duhul — Iuda, v. 3.

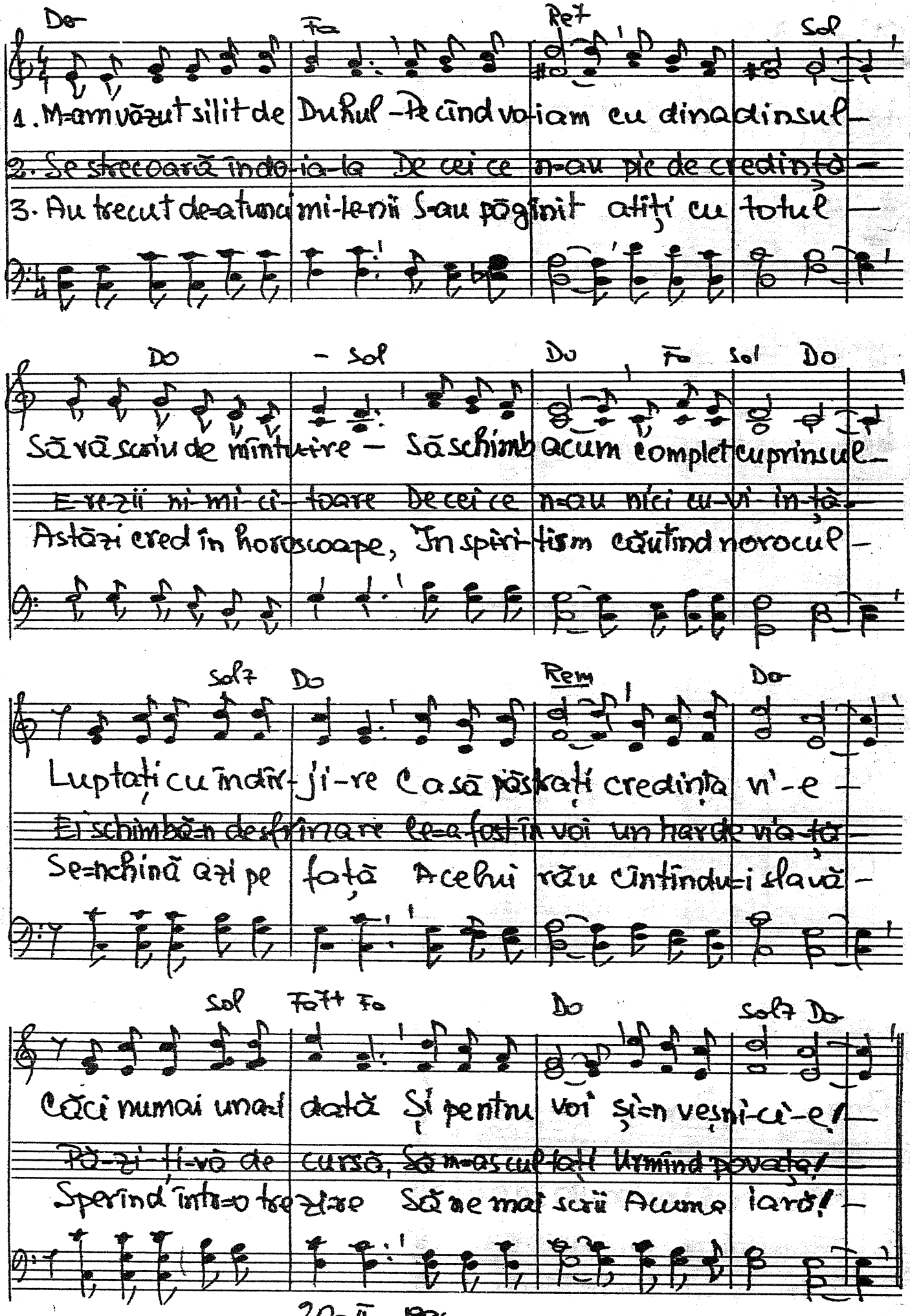

20-II-1996

Sam. 8, 5-7
Marcu 6, 5-6

1628. Israel nu mai vrea pe Dumnezeu

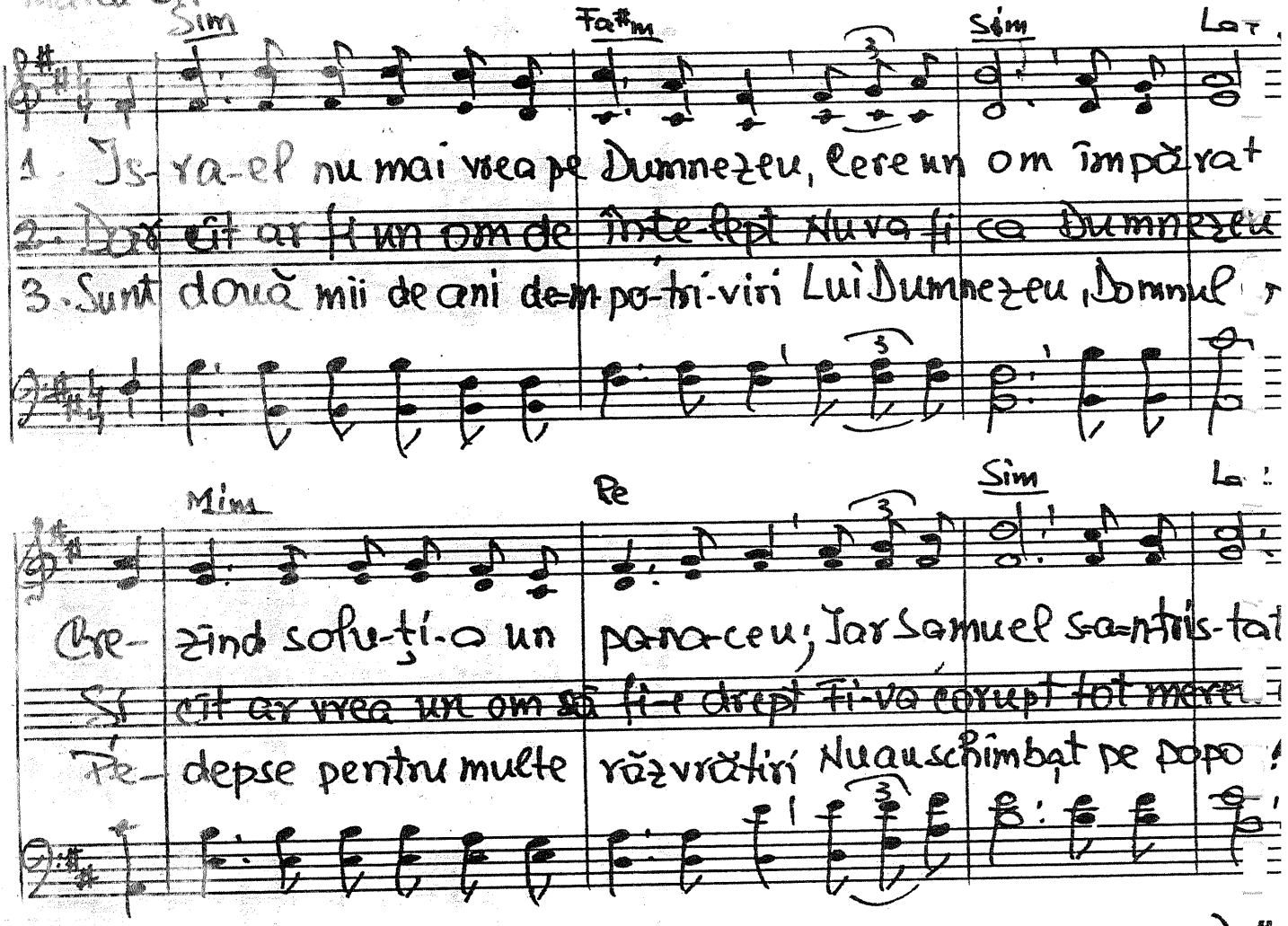

Ier. 17.5 -1629. Ah, îngăduie-mi la Tine casă aflu har

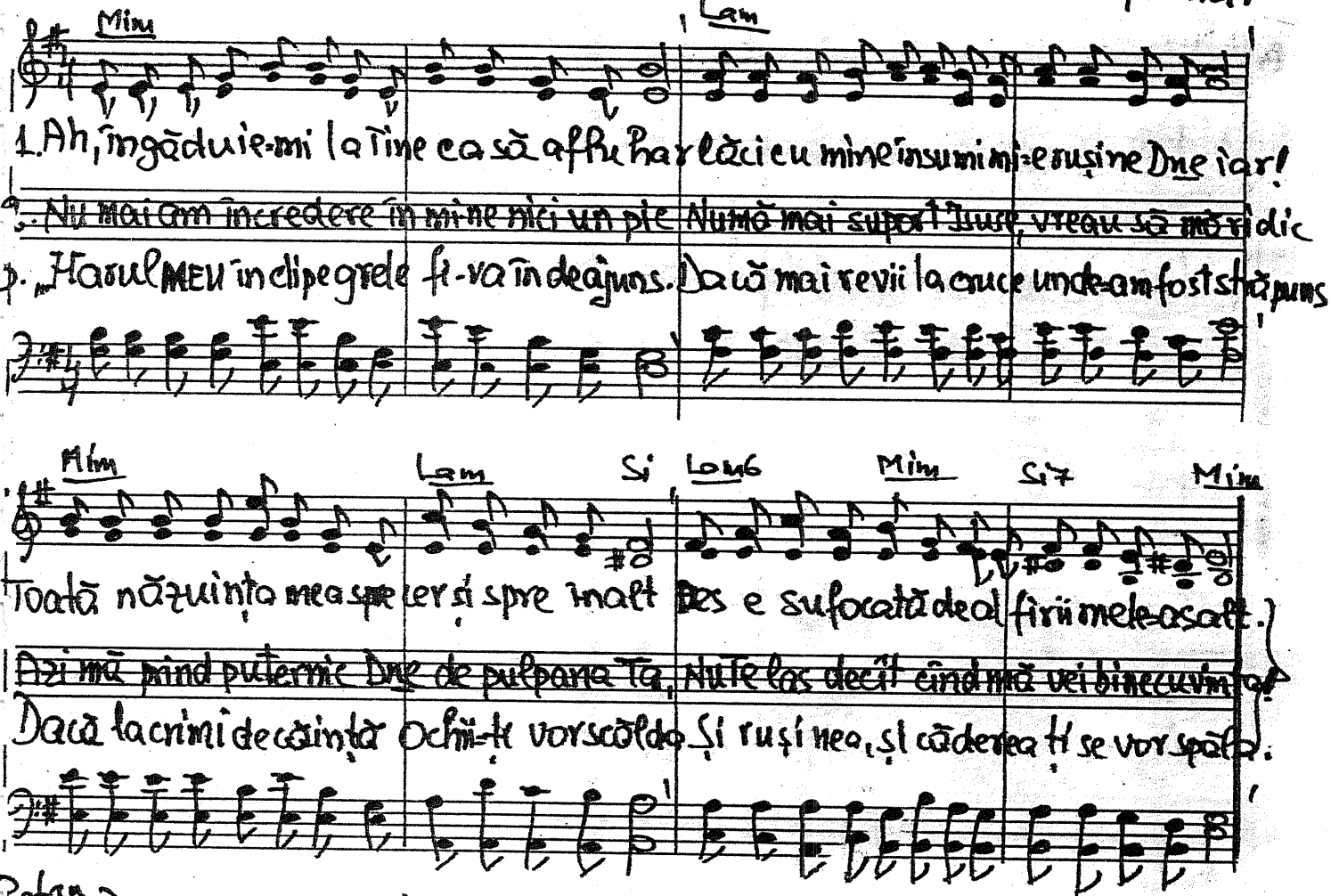

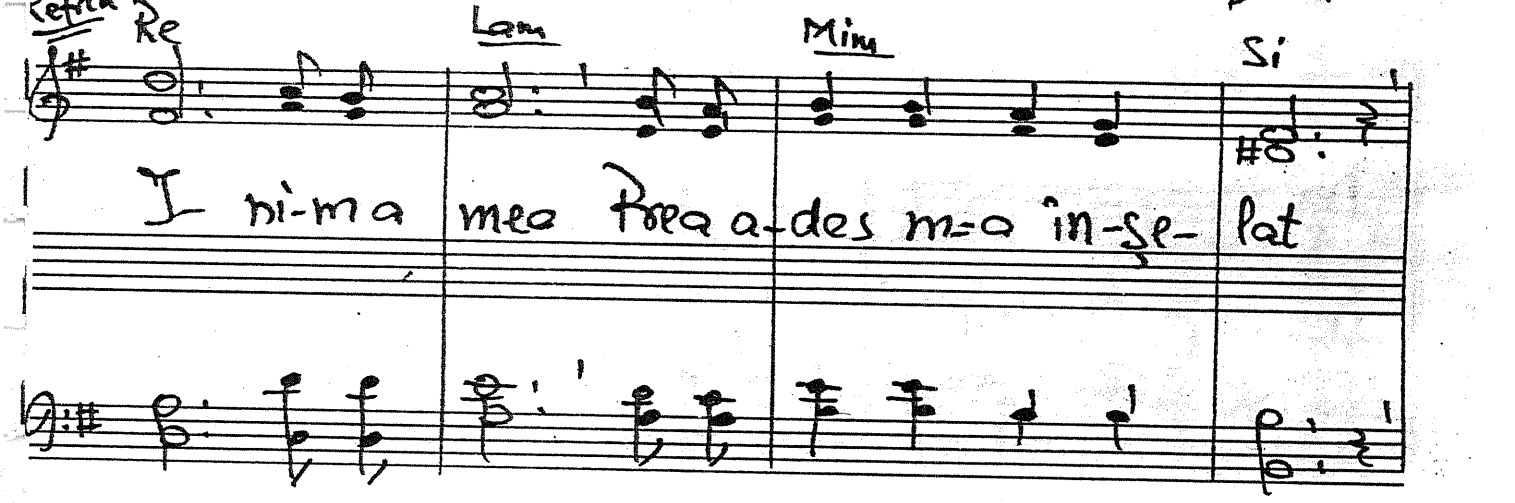

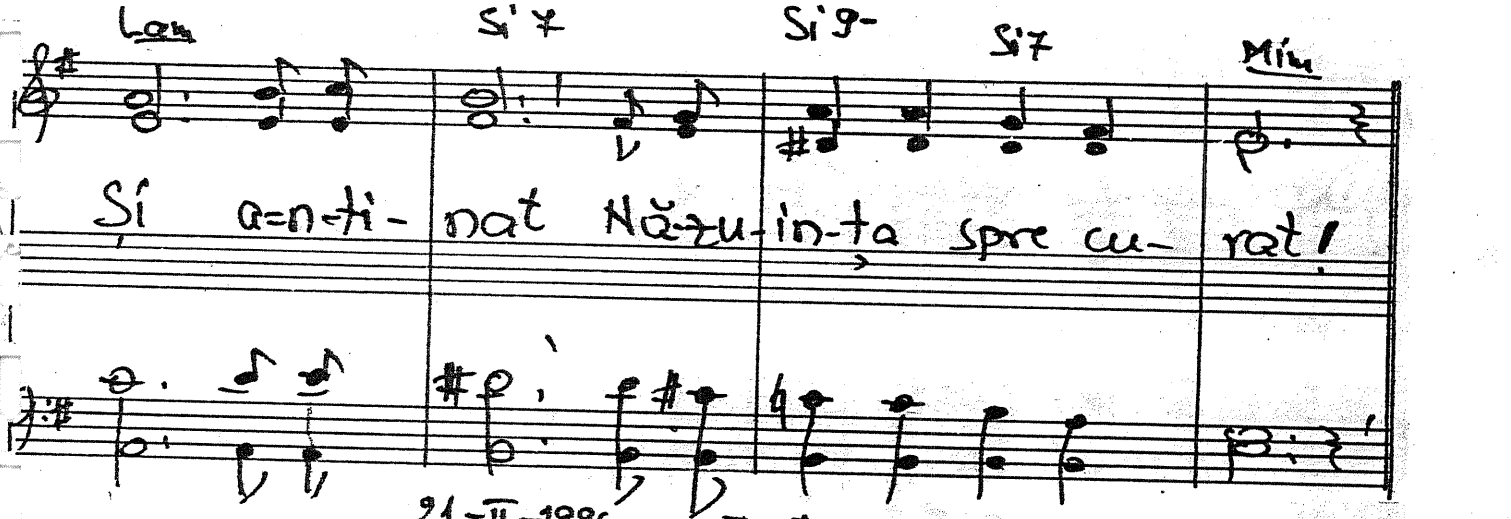

21-II-1996 Text: 5-III-1996

1630. Pentru orice om va fi o zi

Evr. 4.1

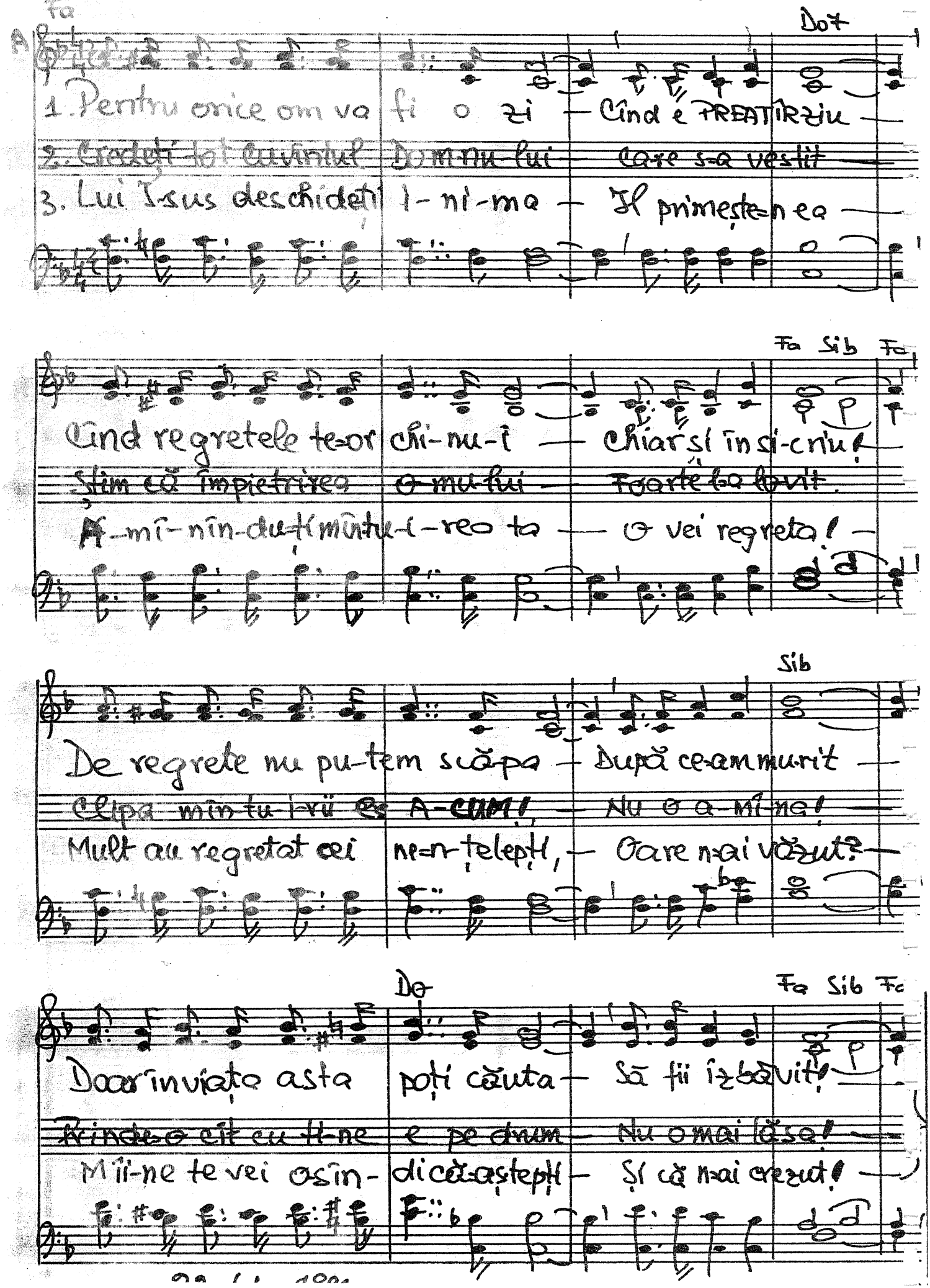

B.

Do7 Fa Do7 Fa

Iată e-xem-ple-le din trecut Ziua că-inței cum au pierdut:

Do7 Fa Sib Do Fa Sib Fa

Esau că-i-tu-s=a prea tîr-ziu, Fă-o a-cuma, de tîm-pu-riu!

Fa Do7 Fa

S. A. T. Is-ra-el tre-ce pe us-cat

[B] Israel a trecut prin mare care li s=a despicat

Do (Rem) Sol7 Do

spre ța-ra ce li s=a ju-rat.

Purtați de=o mînă tare către ța-ra ce li s=a jurat

Fa Do Fa Do Sol Do

Dar es-te pe-dep-sit cum-plit:

Dar necredința lor în Domnul li s=a pedep-sit cumplit

Fa Sib Solm7 [Fa°] Fa Do7 Fa

Ne-cre-din-cio-șii au pie-rit!

Degeaba regre-tară, toți ne-credincioșii au pierit!

436 1631. Atîtea boli Exod. 23.25

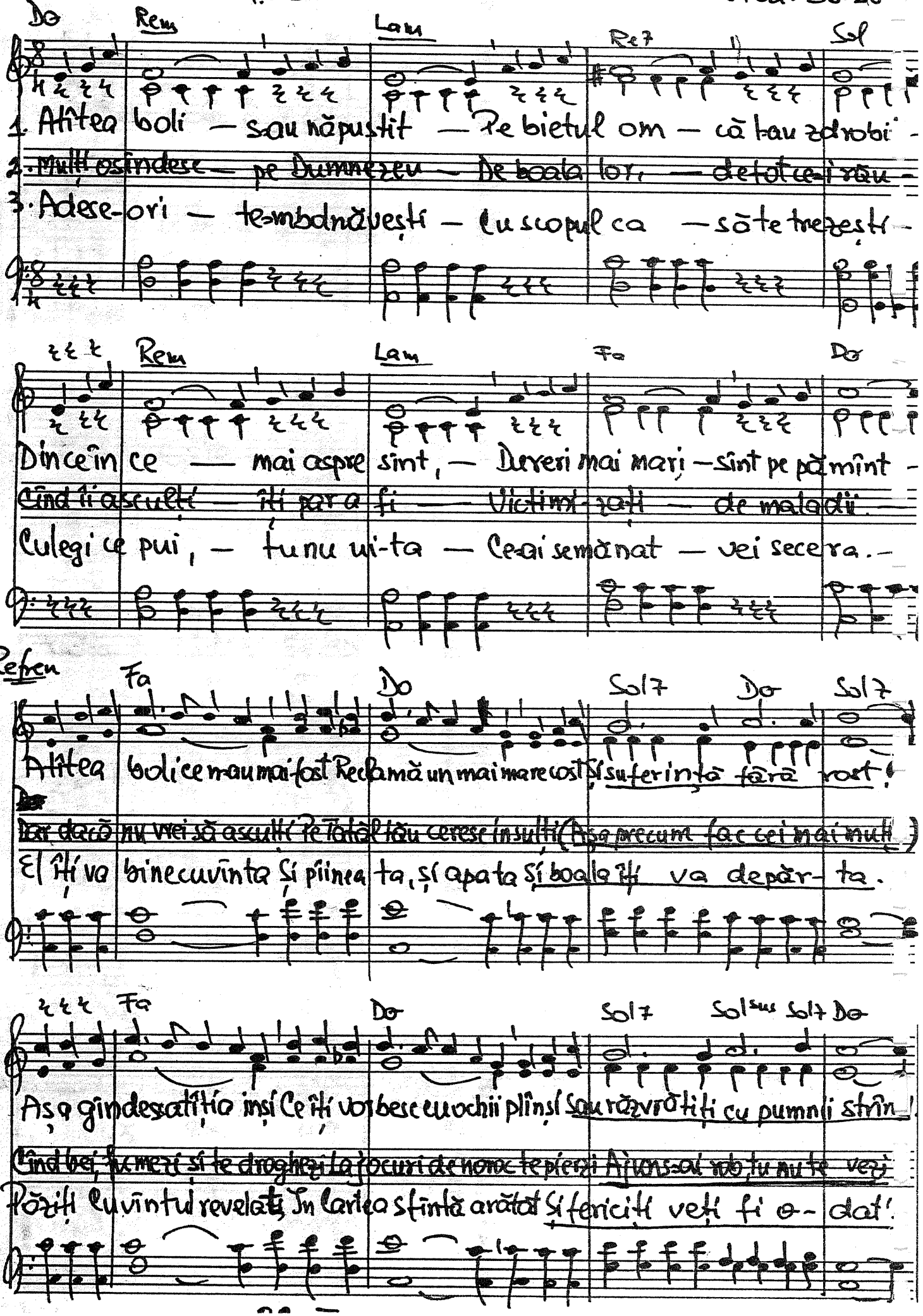

436 1652. Isus Hristos avu mai mulți urmași.

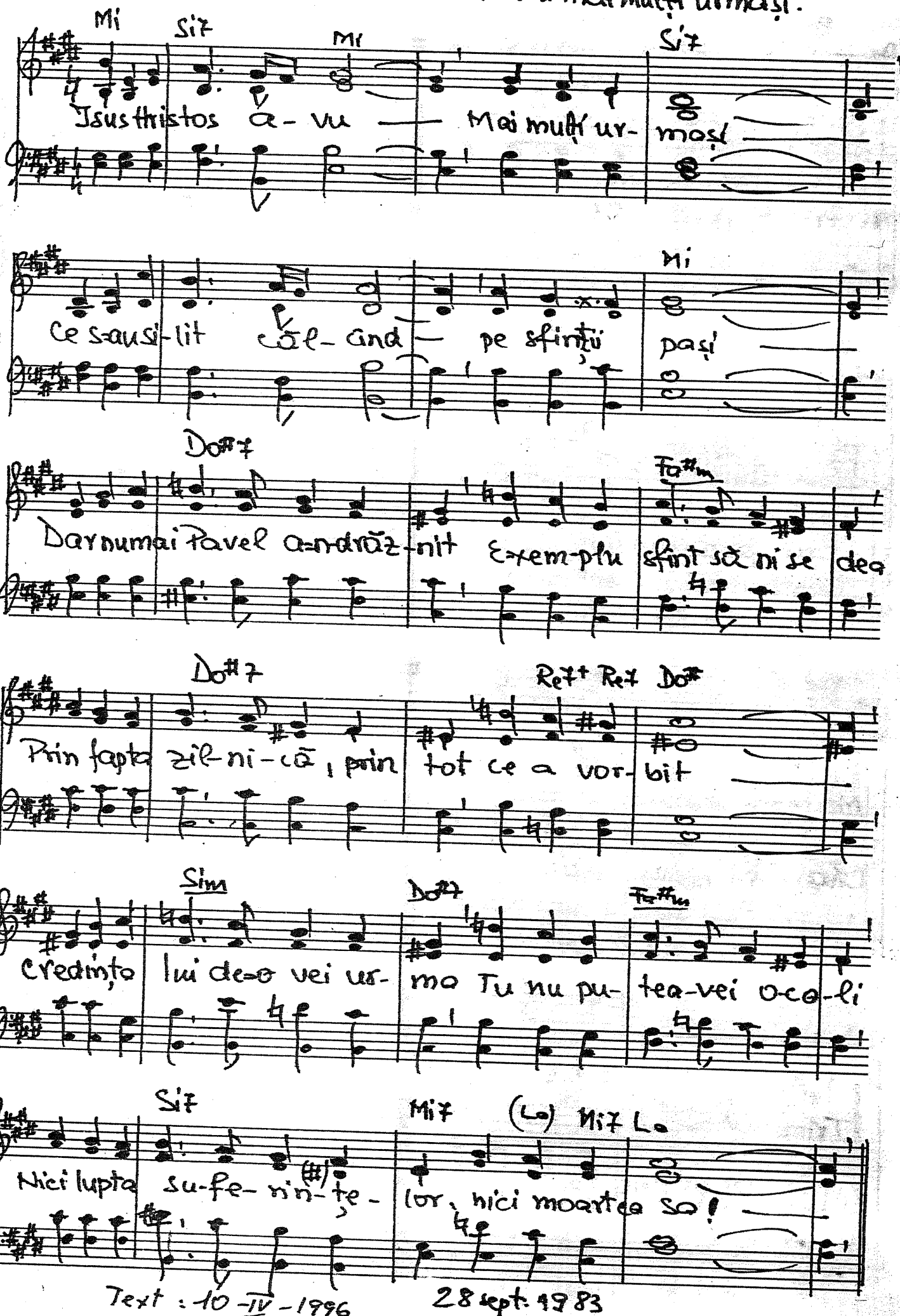

Text: 10-IV-1996 28 sept. 1983

1633. Primilor evrei

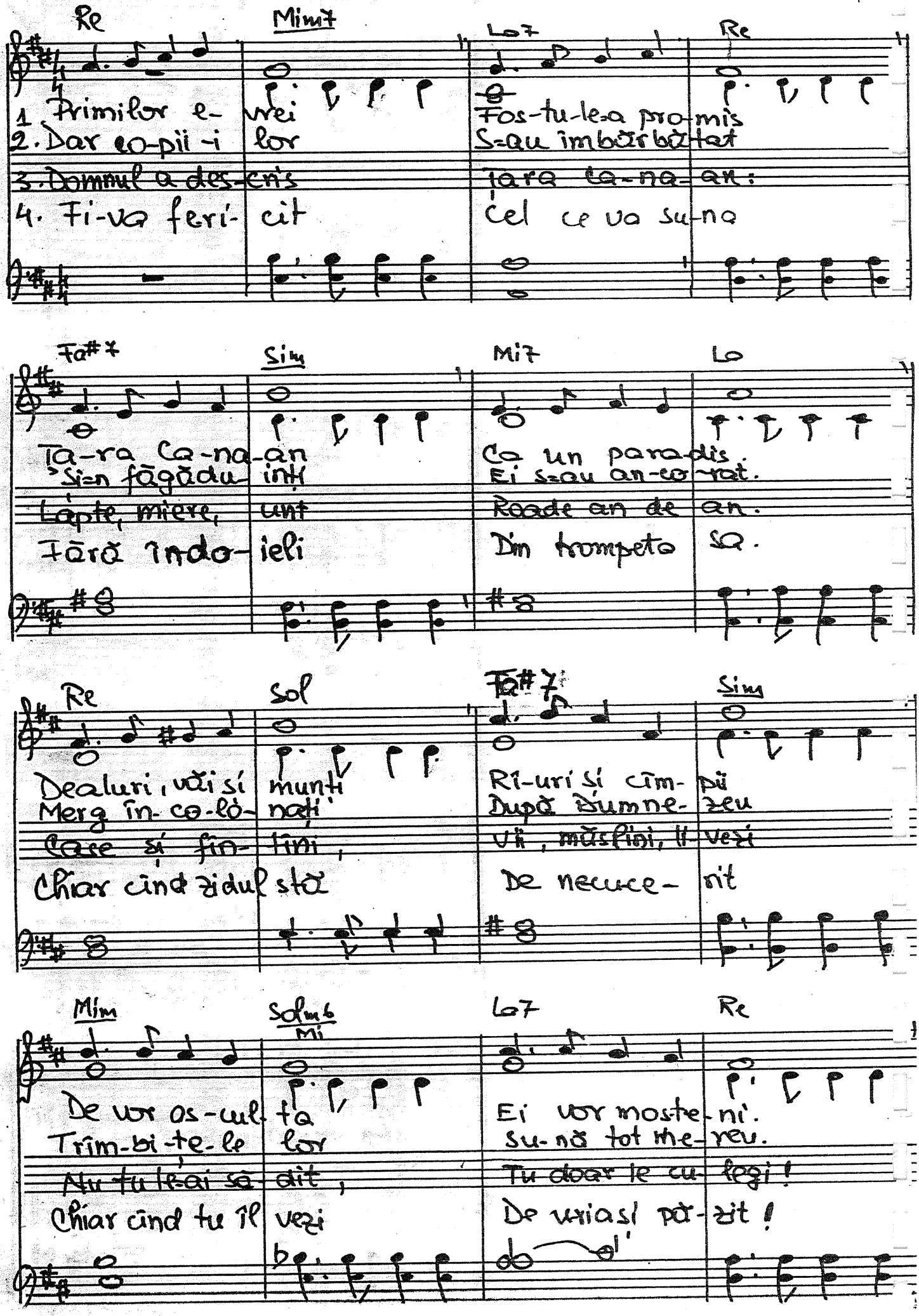

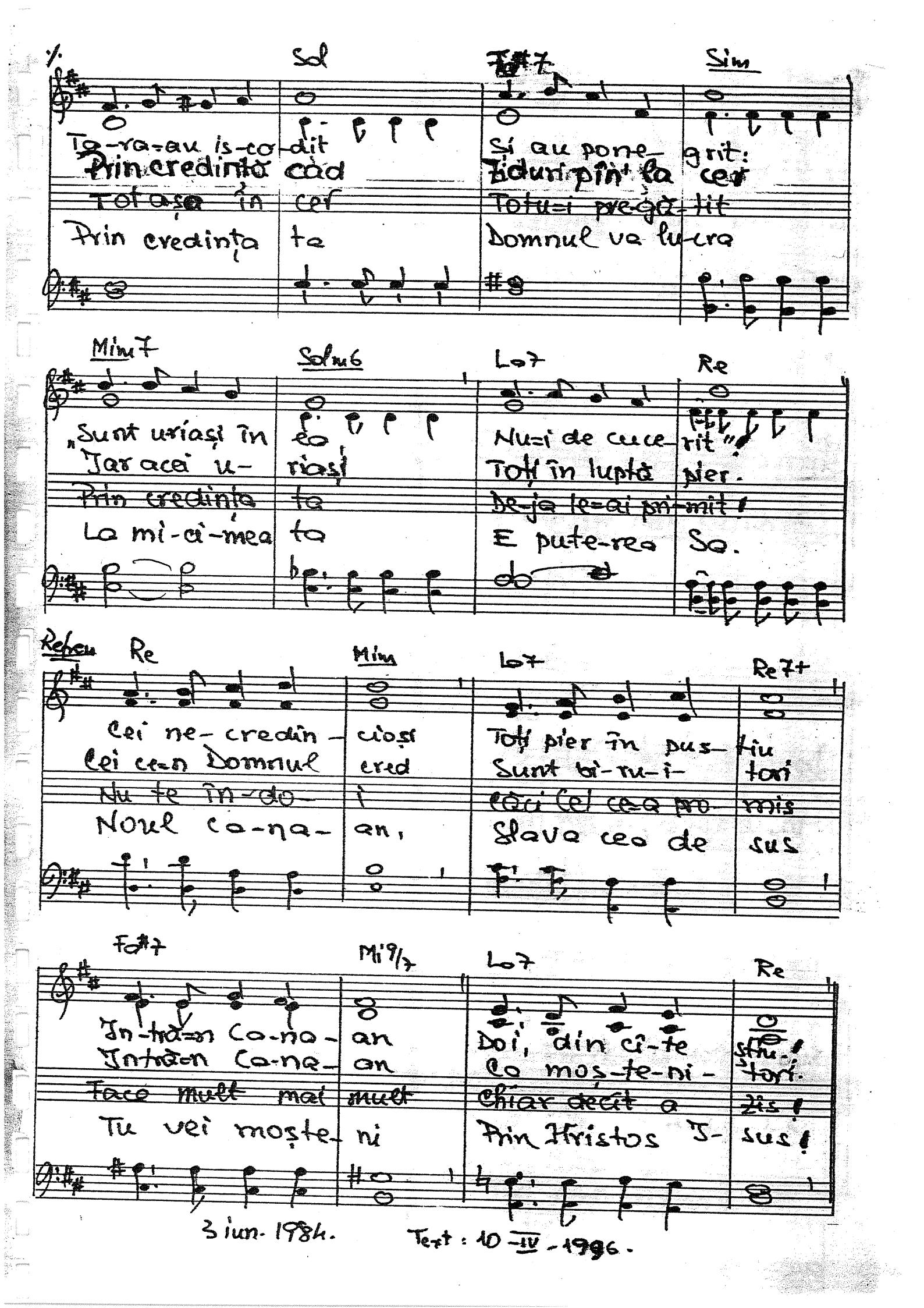
Sol
Fa#7
Sim
Ta-ra-au is-co-dit
Prin credință cad
Tot așa în cer
Prin credința ta
Și au pone-grit:
Ziduri pîn' la cer
Totu-i pre-gă-tit
Domnul va lu-cra
Mim7
Solm6
La7
Re
„Sunt uriași în ea
Iar acei u-riași
Prin credința ta
La mi-ci-mea ta
Nu-i de cuce-rit"!
Toți în luptă pier.
De-ja le-ai pri-mit!
E pute-rea Sa.
Refren
Re
Mim
La7
Re7+
Cei ne-credin-cioși
Cei ce-n Domnul cred
Nu te în-do-i
Noul ca-na-an,
Toți pier în pus-tiu
Sunt bi-ru-i-tori
Căci cel ce-a pro-mis
Slava cea de sus
Fa#7
Mi9/7
La7
Re
In-tră-n Ca-na-an
Intră-n Ca-na-an
Face mult mai mult
Tu vei moște-ni
Doi, din ci-te-știu!
Ca moș-te-ni-tori.
Chiar decît a-zis!
Prin Hristos I-sus!
3 iun. 1984.
Text: 10-IV-1996.

Ier. 18.4.

1634. Vasul olarului

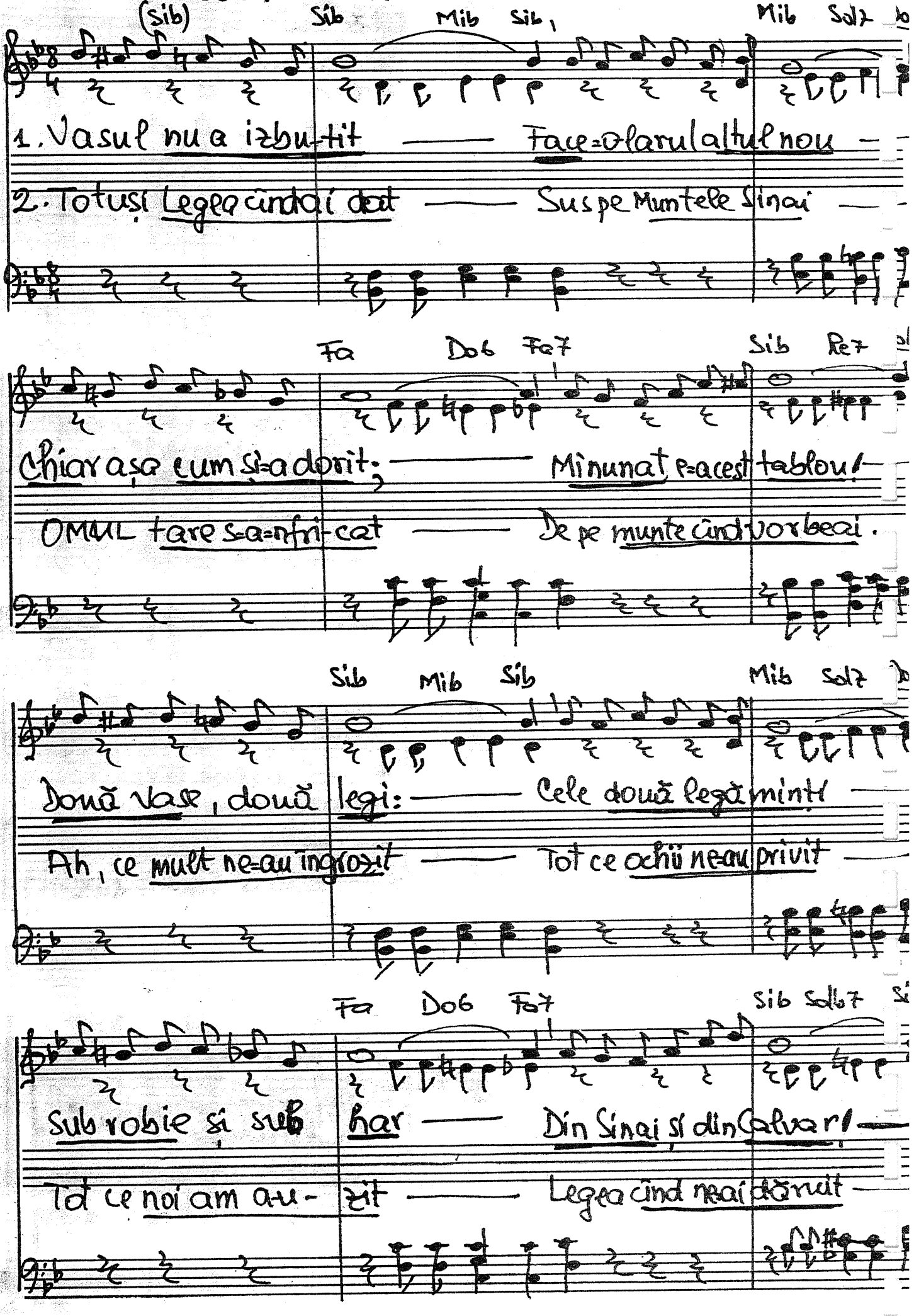

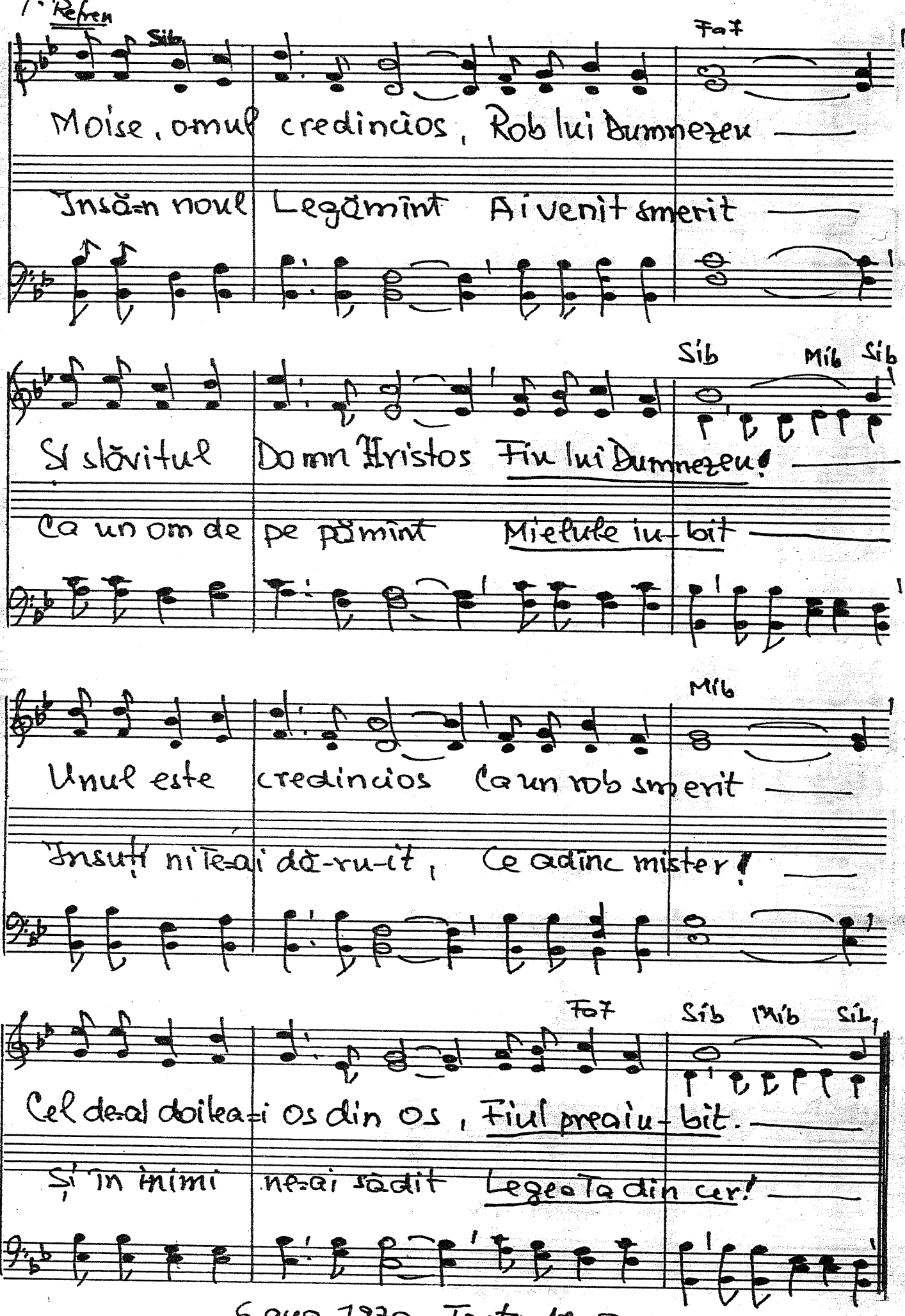

6 aug. 1970 Text: 10-IV-96.

-1.635. Isus Hristos S=a înălțat.

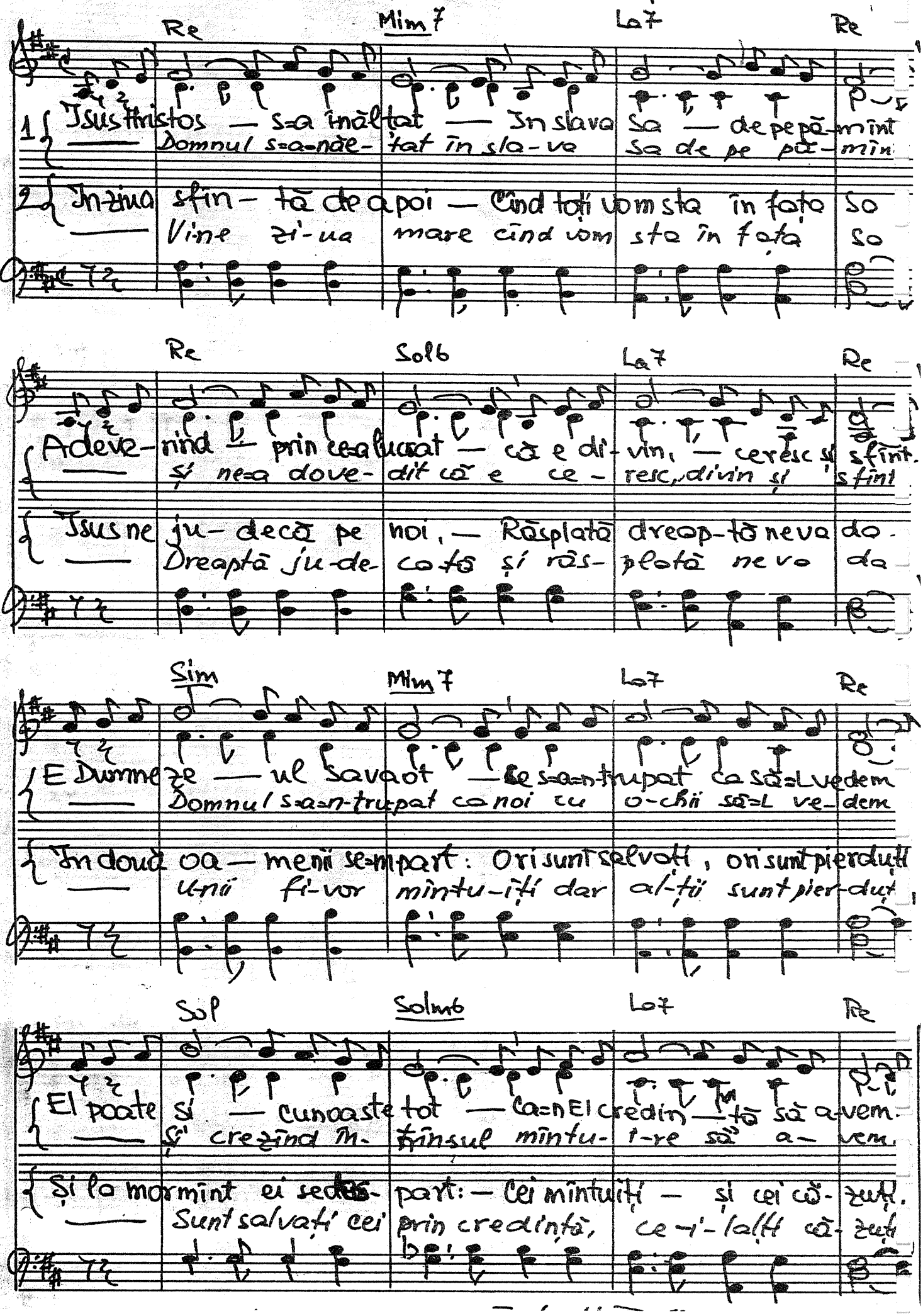

-1636. Să știi că nu-i de-ajuns să crezi!

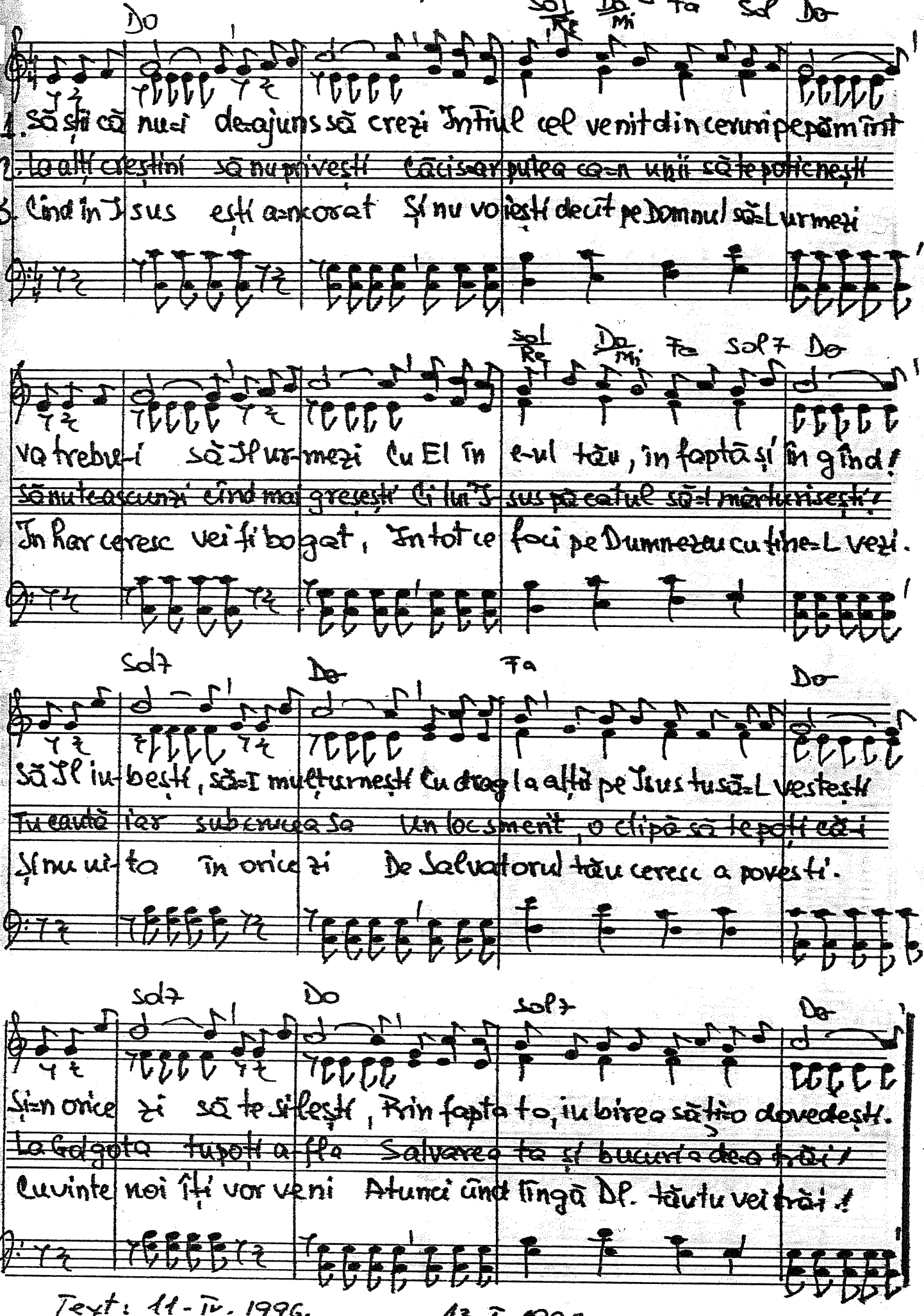

Text: 11-IV-1996.

13-I-1996

1637. Minunată e-ncredințarea

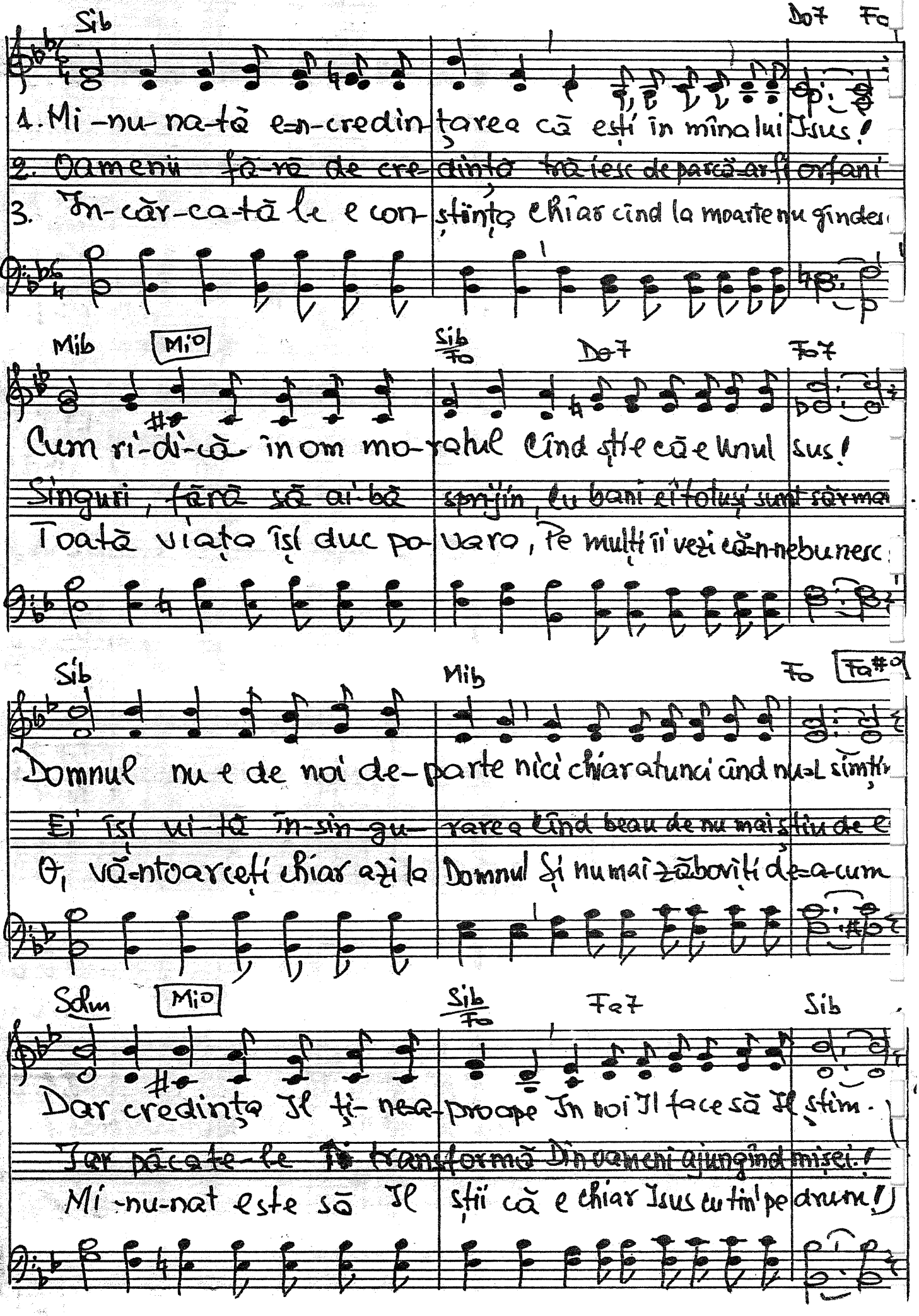

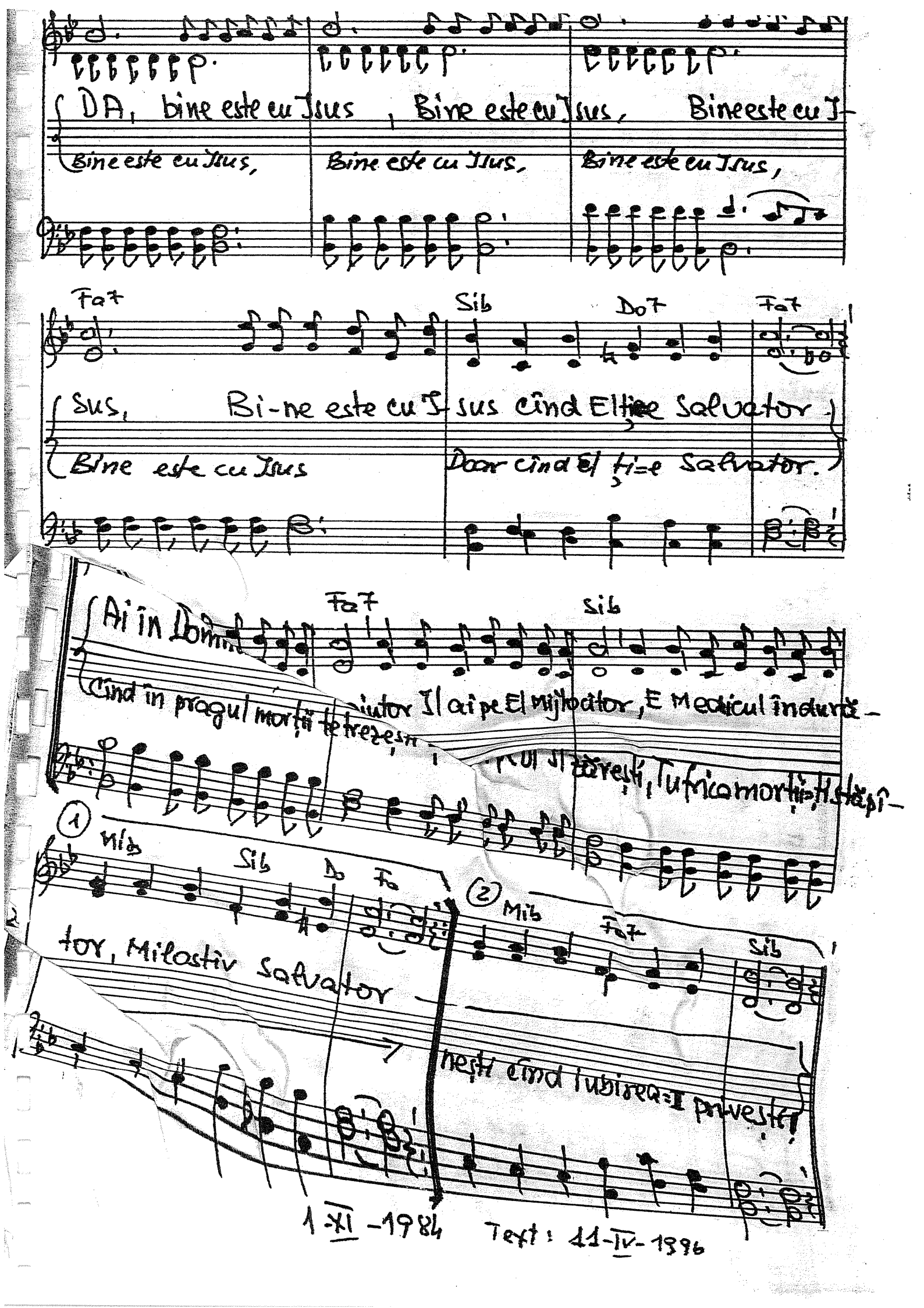

DA, bine este cu Isus, Bine este cu Isus, Bine este cu I-

Bine este cu Isus, Bine este cu Isus, Bine este cu Isus,

Fa7 Sib Do7 Fa7

sus, Bi-ne este cu I-sus cînd El ți-e Salvator.

Bine este cu Isus Doar cînd El ți-e Salvator.

Fa7 Sib

Ai în Domn... ...iutor Il ai pe El mijlocitor, E Medicul îndură-

Cînd în pragul morții te trezești ... ...rul îl zărești, Tu frica morții ți stăpî-

1 Mib Sib Do Fa

tor, Milostiv Salvator

2 Mib Fa7 Sib

nești cînd iubirea-I privești!

1-XI-1984 Text: 11-IV-1996

=1638. Văd că-n lume e ură

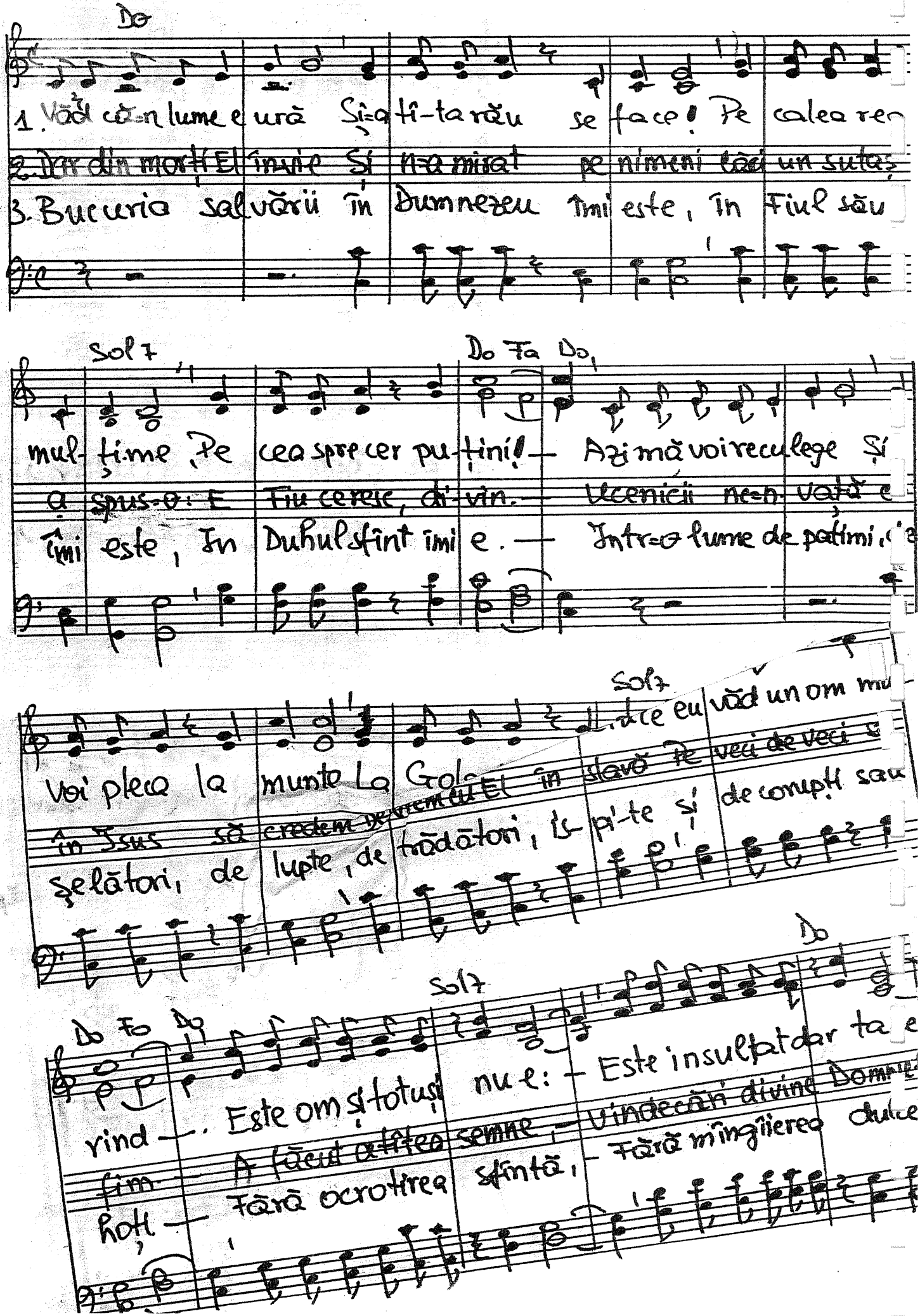

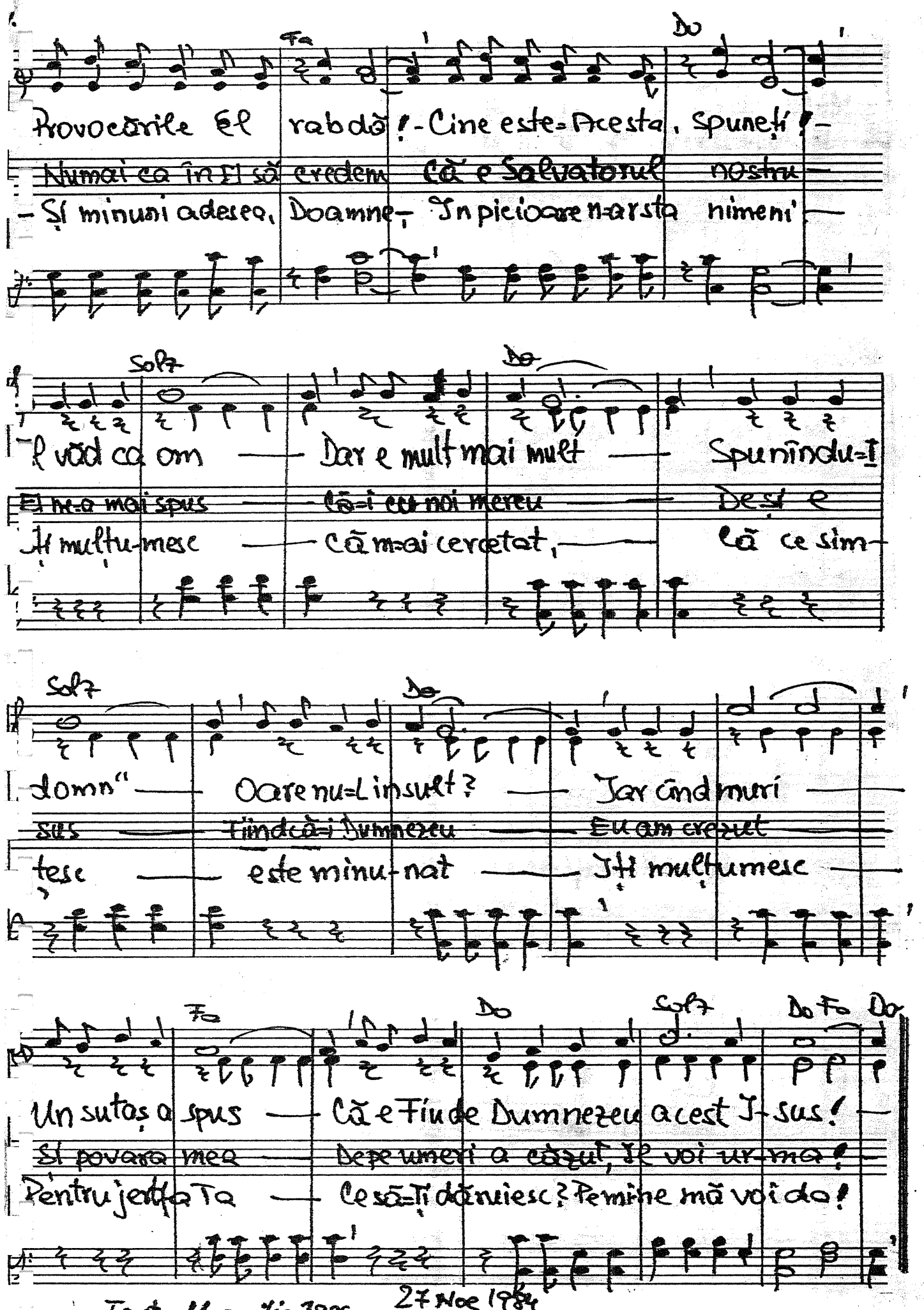
Provocările El rabdă! - Cine este-Acesta, Spuneți? -
Numai ca în El să credem că e Salvatorul nostru -
- Și minuni adesea, Doamne, În picioare n-arstă nimeni' -
Fa
Do
Sol7
Do
- L văd ca om - Dar e mult mai mult - Spunîndu-Ți
El ne-a mai spus - că-i cu noi mereu - Dești e
Îți mulțu-mesc - că m-ai cercetat, - că ce sim-
Sol7
Do
domn" - Oare nu-L insult? - Iar când muri -
sus - fiindcă-i Dumnezeu - Eu am crezut
tese - este minu-nat - Îți mulțumesc -
Fa
Do
Sol7
Do Fa Do
Un sutaș a spus - Că e Fiu de Dumnezeu acest I-sus! -
Și povara mea - De pe umeri a căzut, Îl voi urma! -
Pentru jertfa Ta - Ce să-Ți dăruiesc? Pe mine mă voi da!
Text: 11 aprilie 1990
27 Noe 1984

1.639. Mulți din cei ce-au auzit Joan 6:64

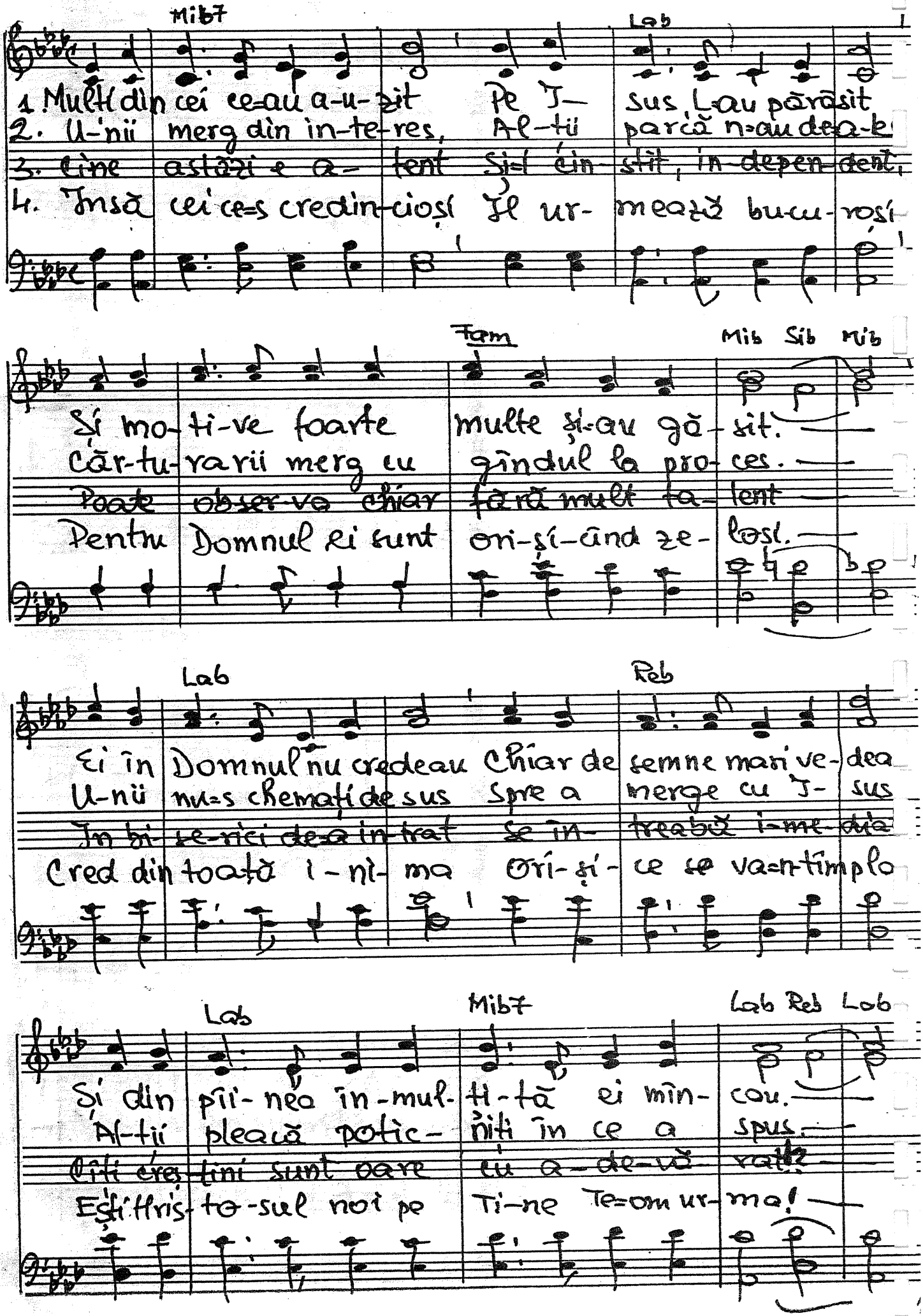

1.

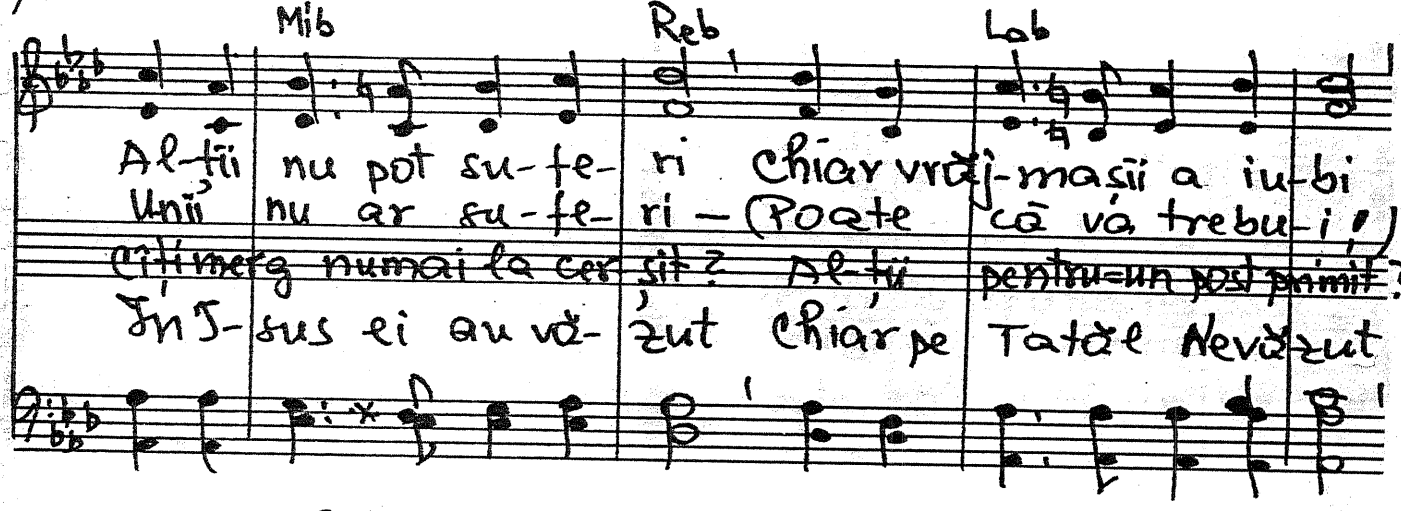

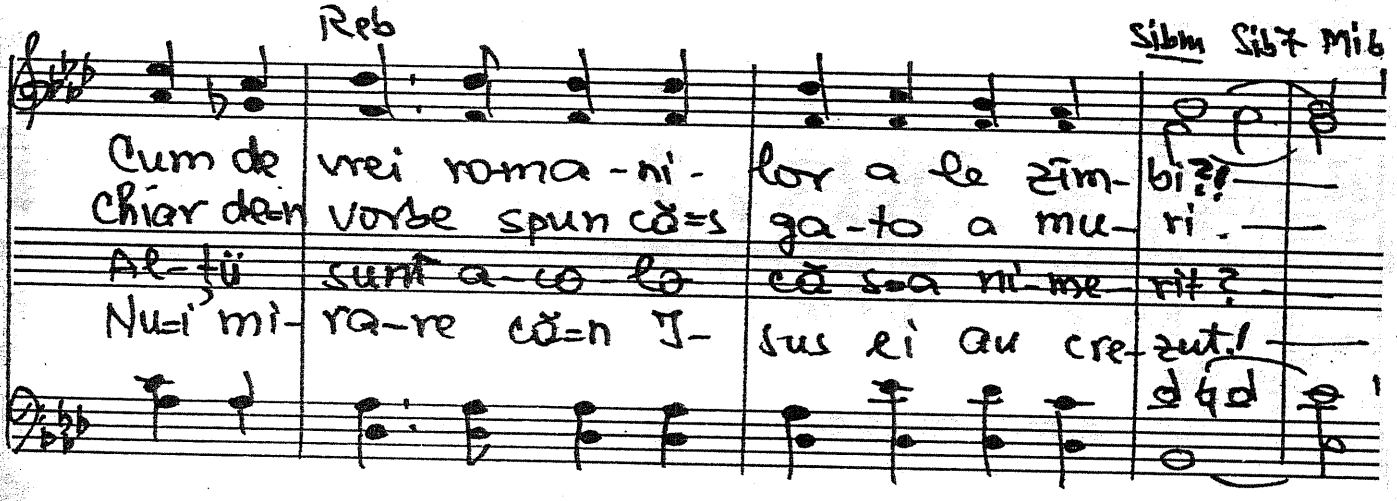

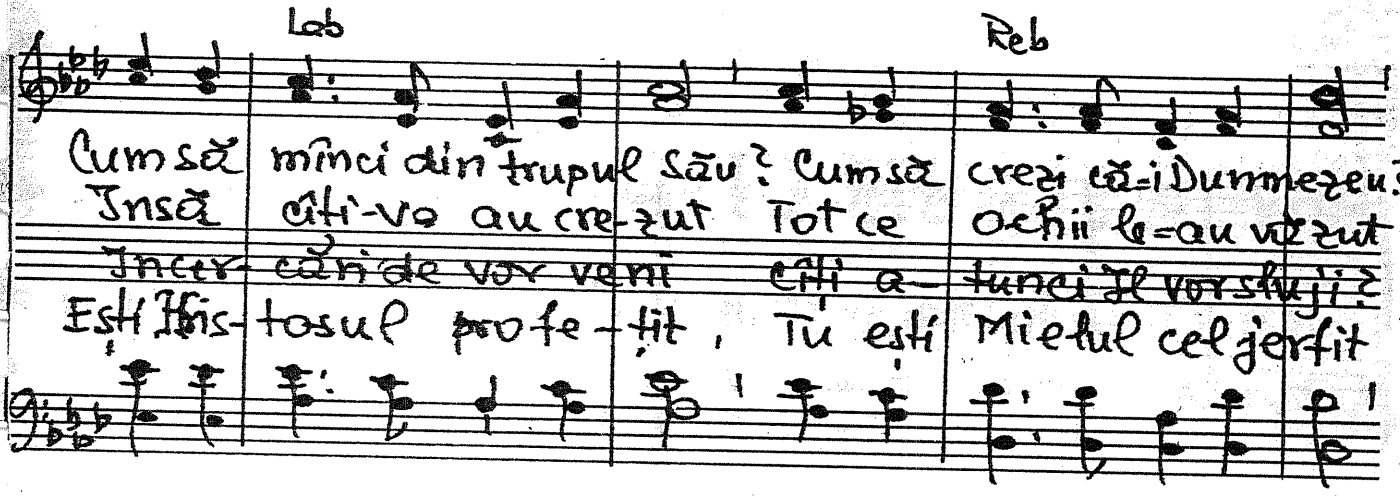

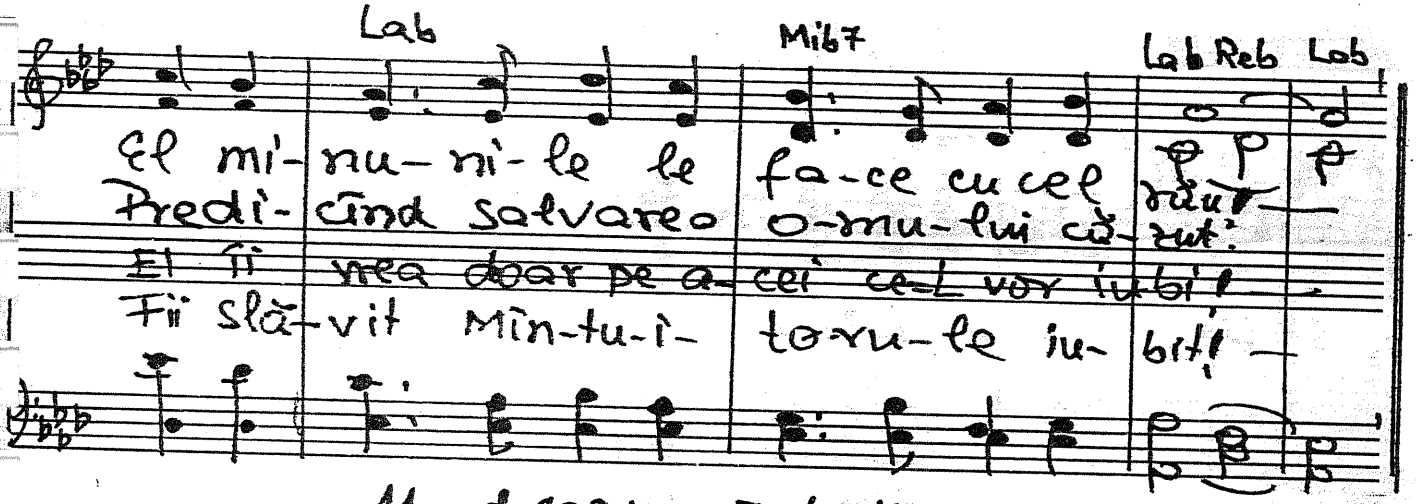

11 oct. 1984 Text: 11-IV 1996

1640. O faptă rea e ca și un cățel

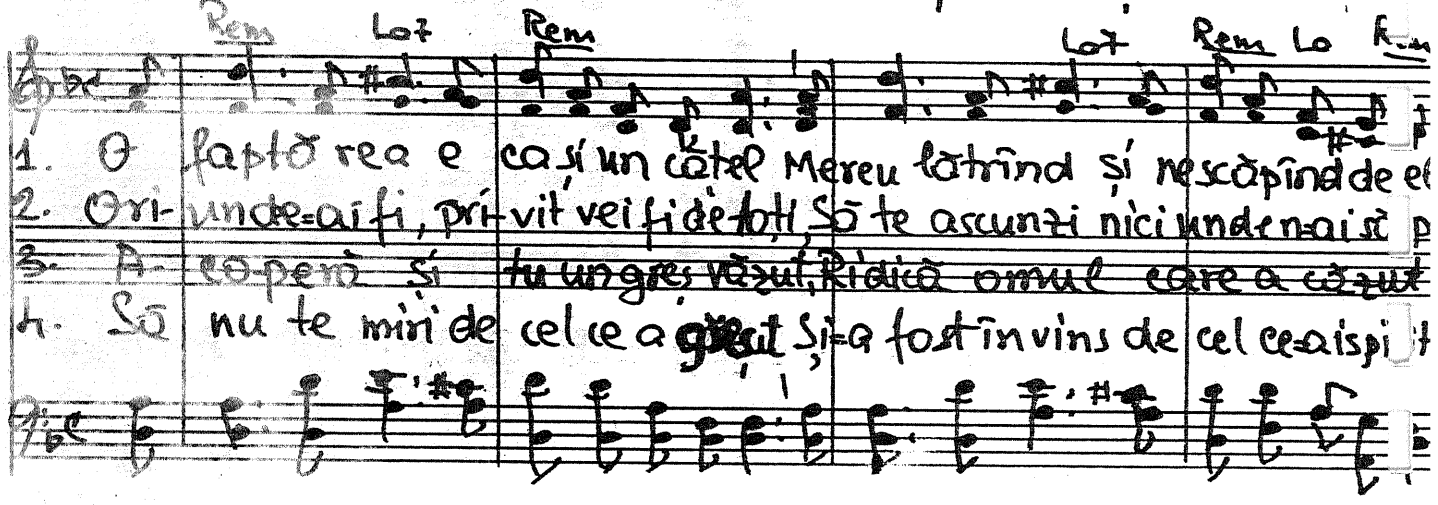

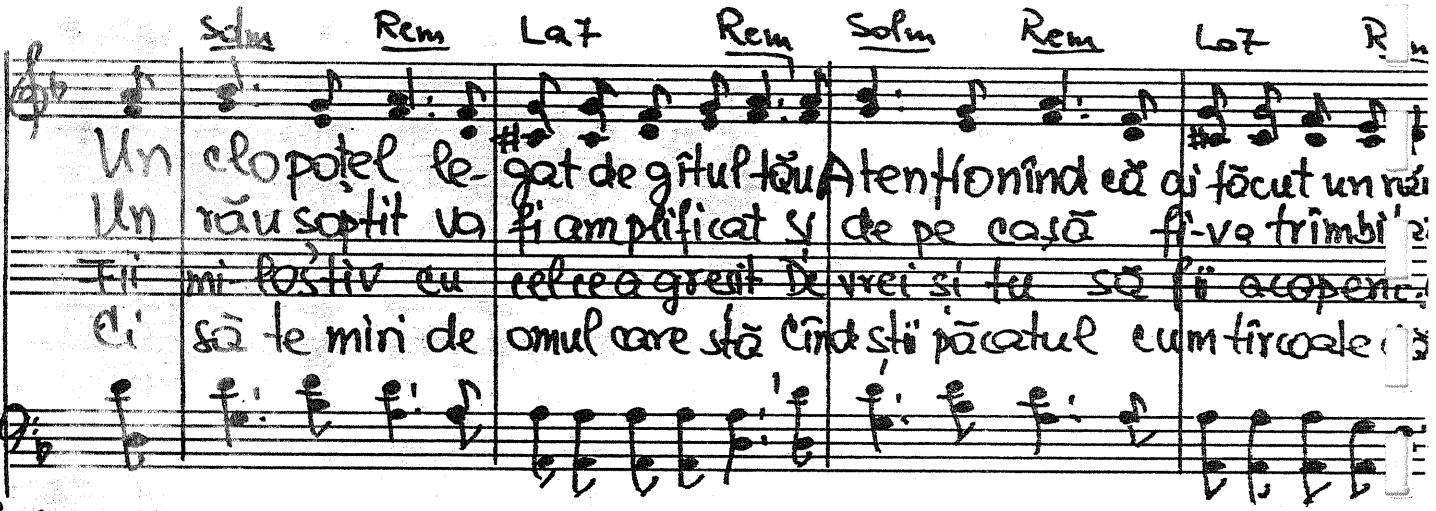

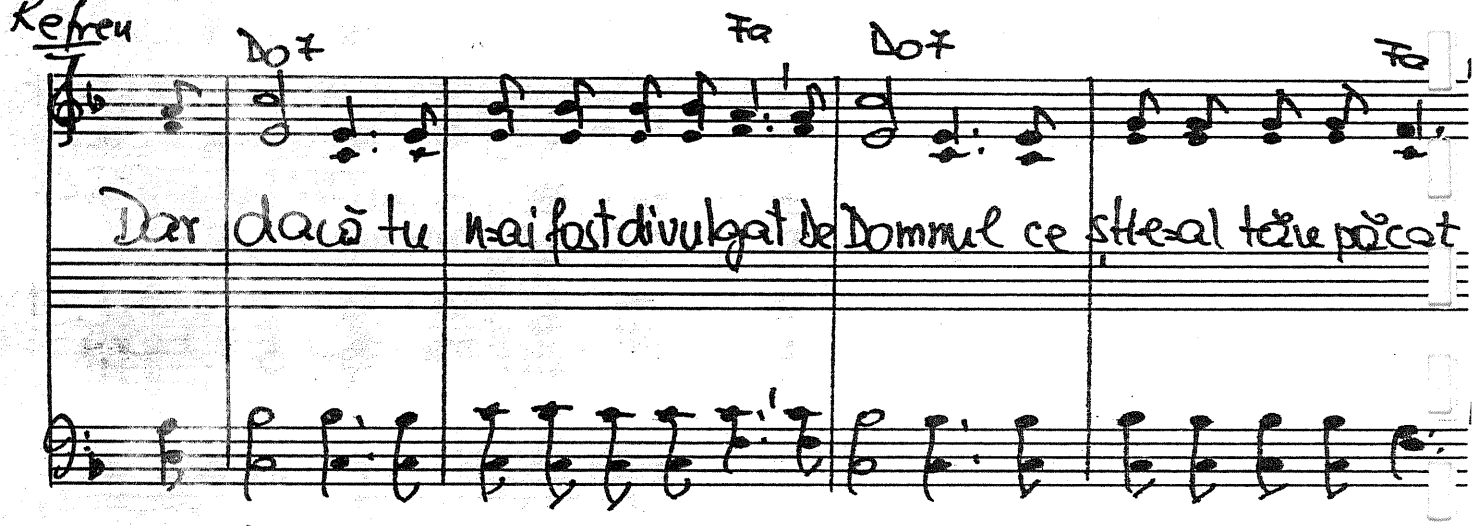

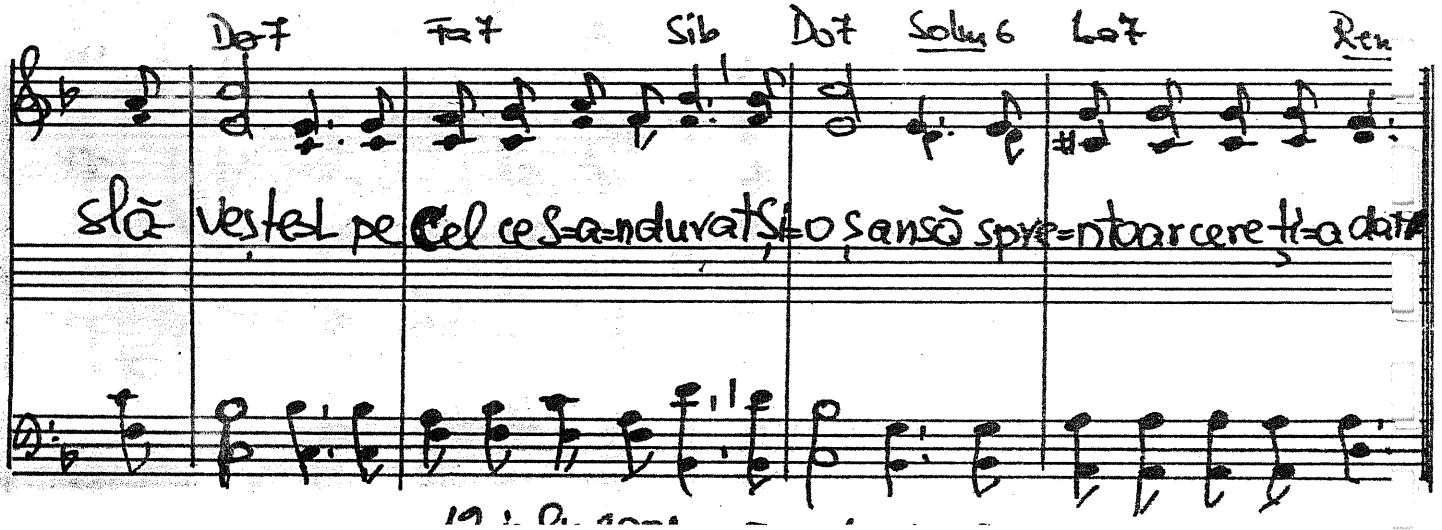

=1641. Nu e nici măcar o zi.

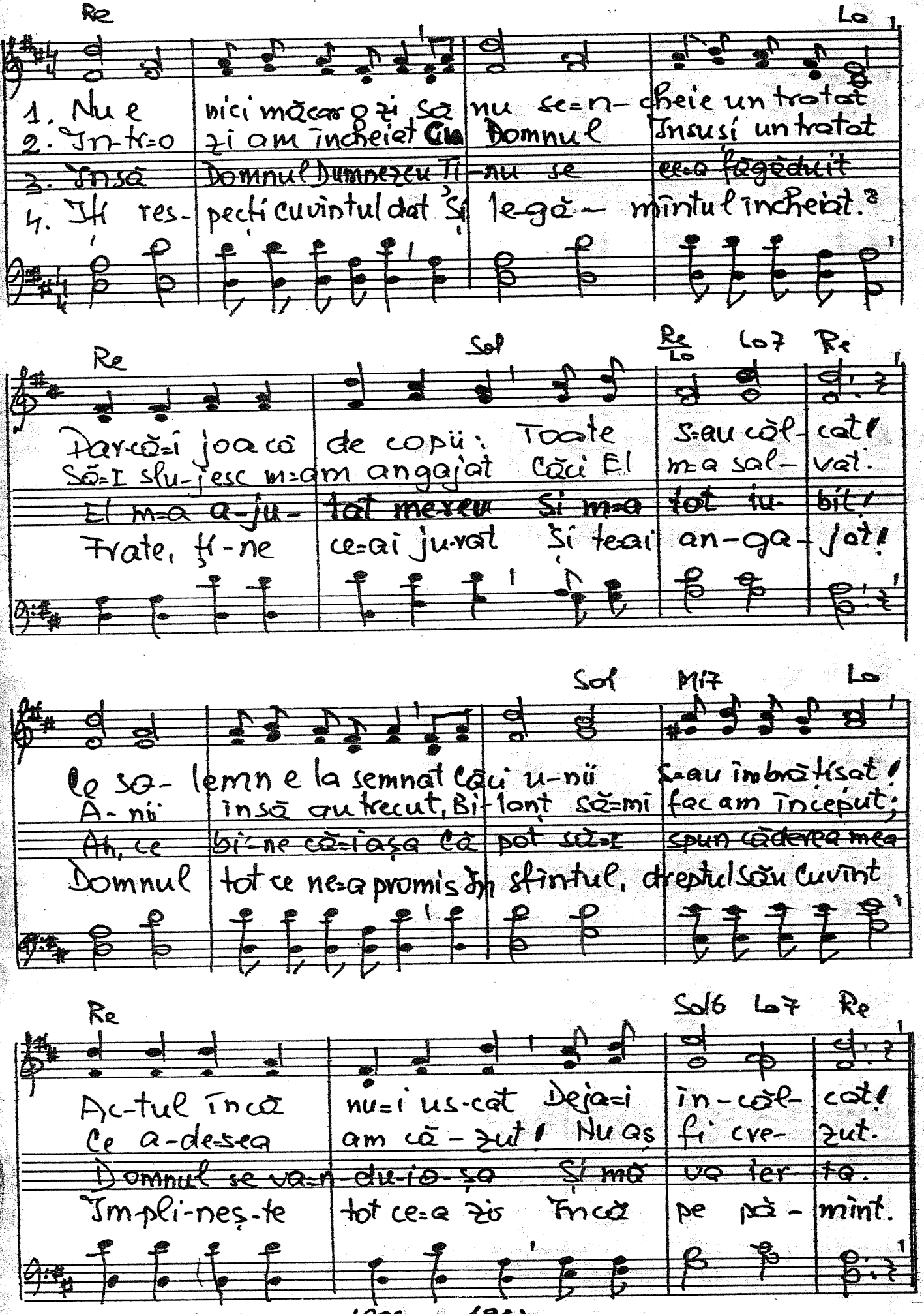

Text 25 Noe. 1996. 1963

-1642. Ai dreptate Doamne!

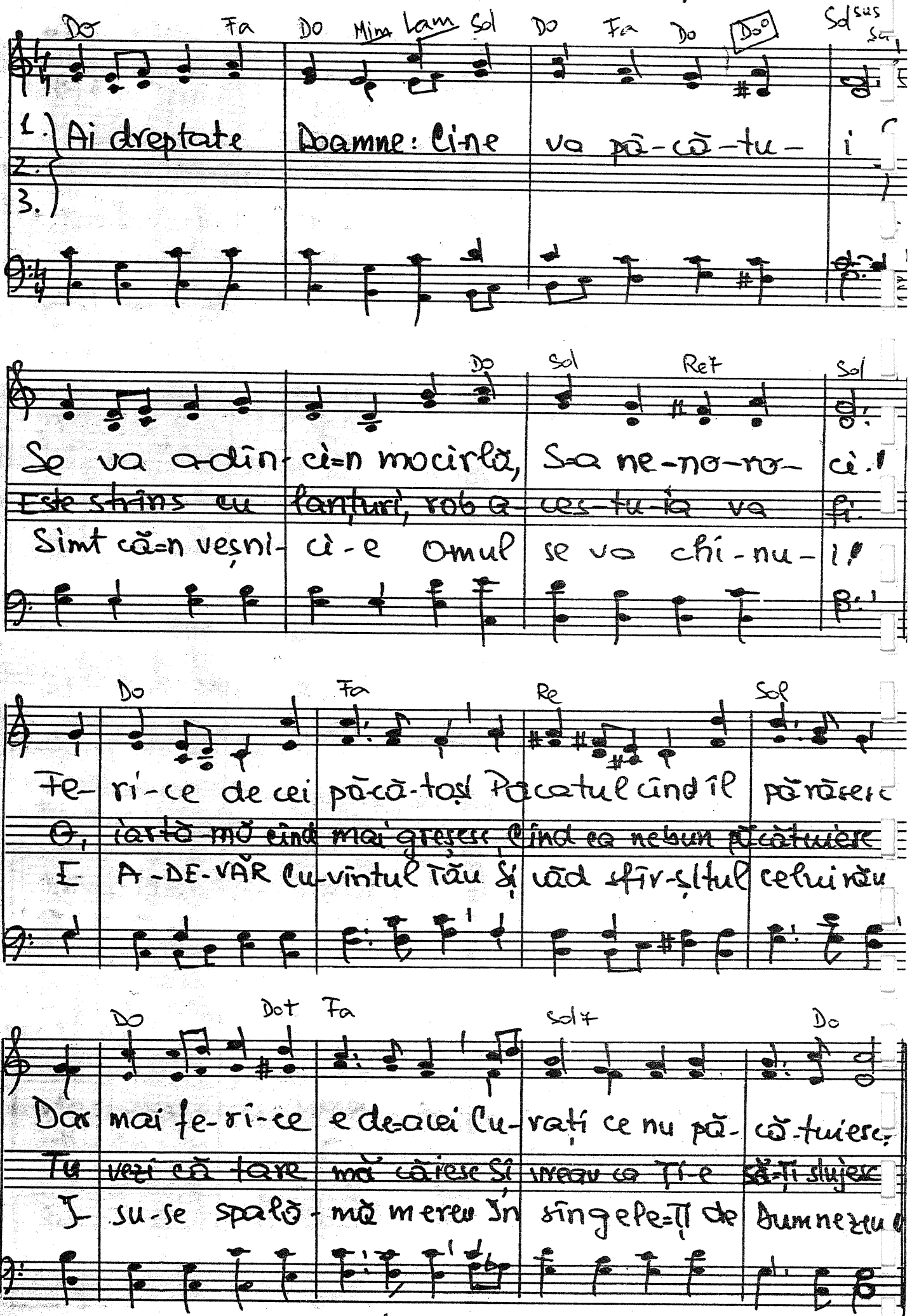

436

1643. Isuse nu știu ca să cînt meșteșugit

Fa Do Sol Do

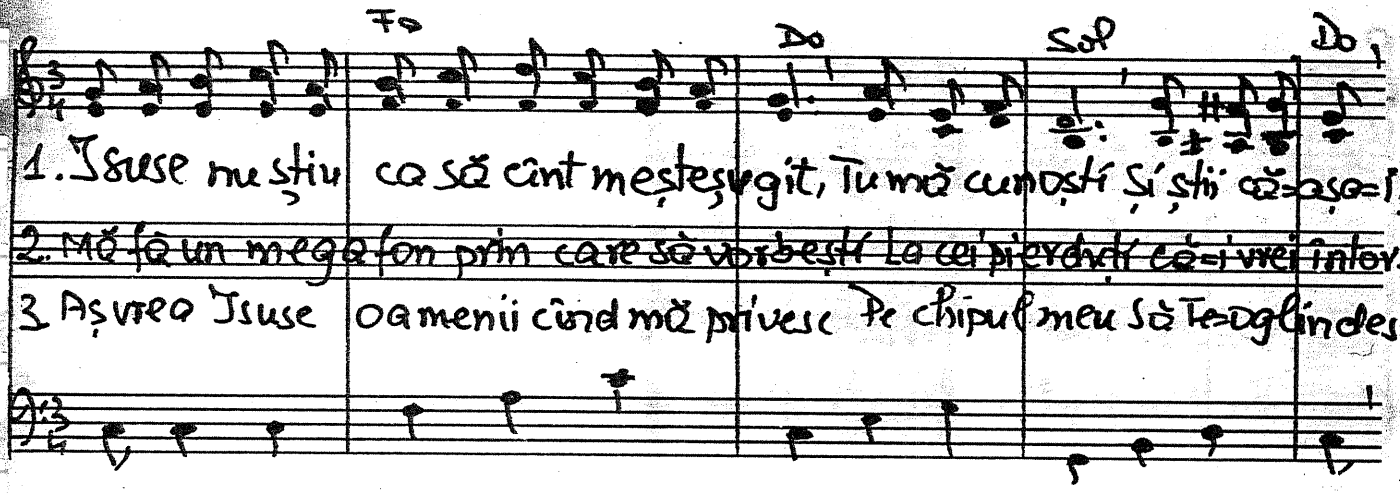

1. Isuse nu știu ca să cînt meșteșugit, Tu mă cunoști Și știi că-așa-i!

2. Mă fă un megafon prin care să vorbești La cei pierduți că-i vrei întorși

3. Aș vrea Isuse oamenii cînd mă privesc Pe chipul meu Să Te-oglindesc

Fa Do Sol7 Do

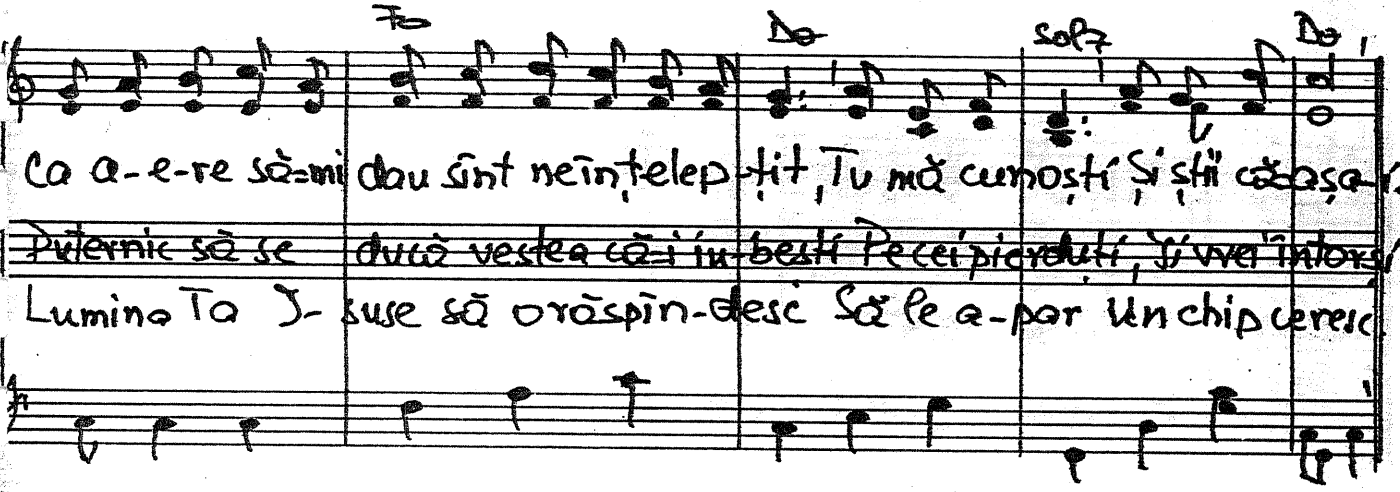

Ca a-e-re să-mi dau sînt neînțelep-țit, Tu mă cunoști Și știi că-așa-i!

Puternic să se ducă vestea că-i iu-bești Pe cei pierduți, Și vrei întorși.

Lumina Ta I-suse să o răspîn-desc Să le a-par Un chip ceresc

Sol Do Fa Do Sol Do

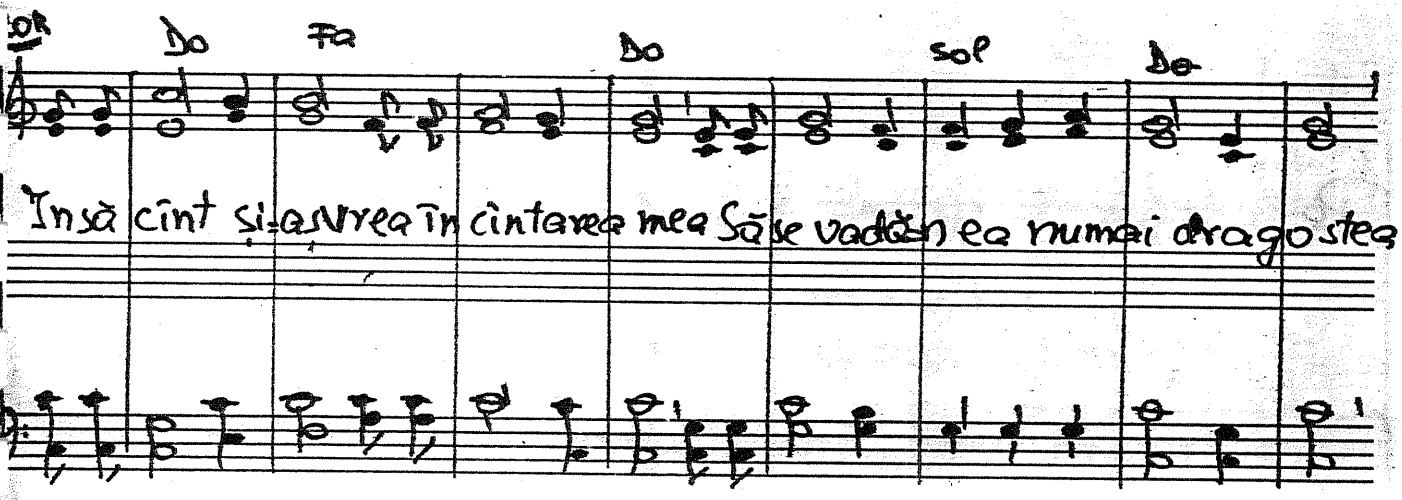

Însă cînt și-aș vrea în cîntarea mea Să se vadă-n ea numai dragostea

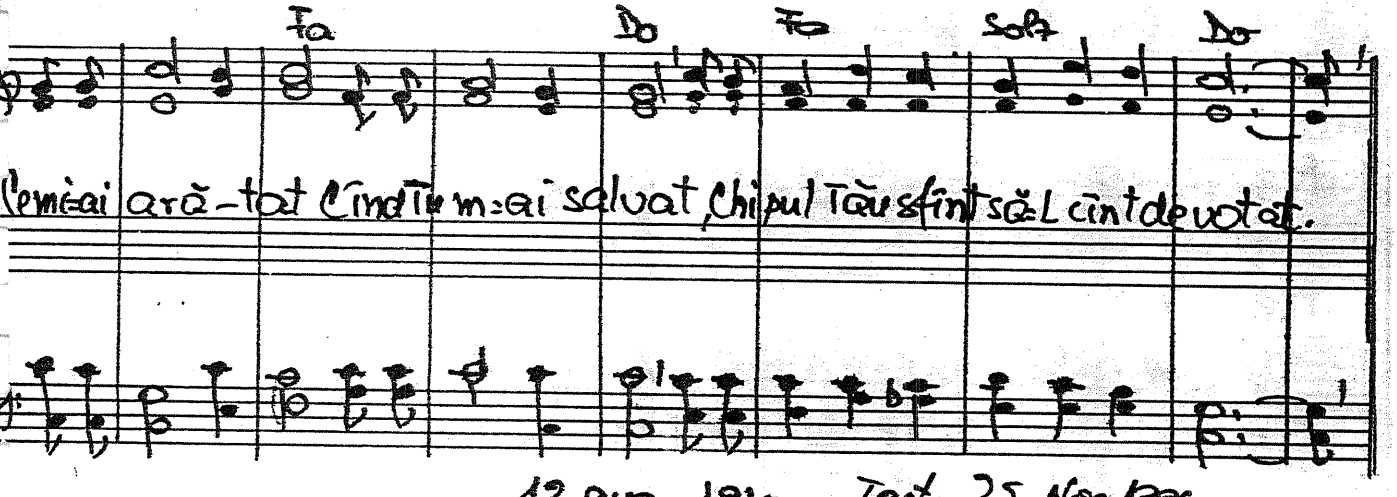

Fa Do Fa Sol7 Do

Ce mi-ai ară-tat Cînd Tu m-ai salvat, Chipul Tău sfînt să-L cînt devotat.

12 aug. 1970 Text. 25 Nov 1996

1644. Pe glob s-a petrecut o revoluție.

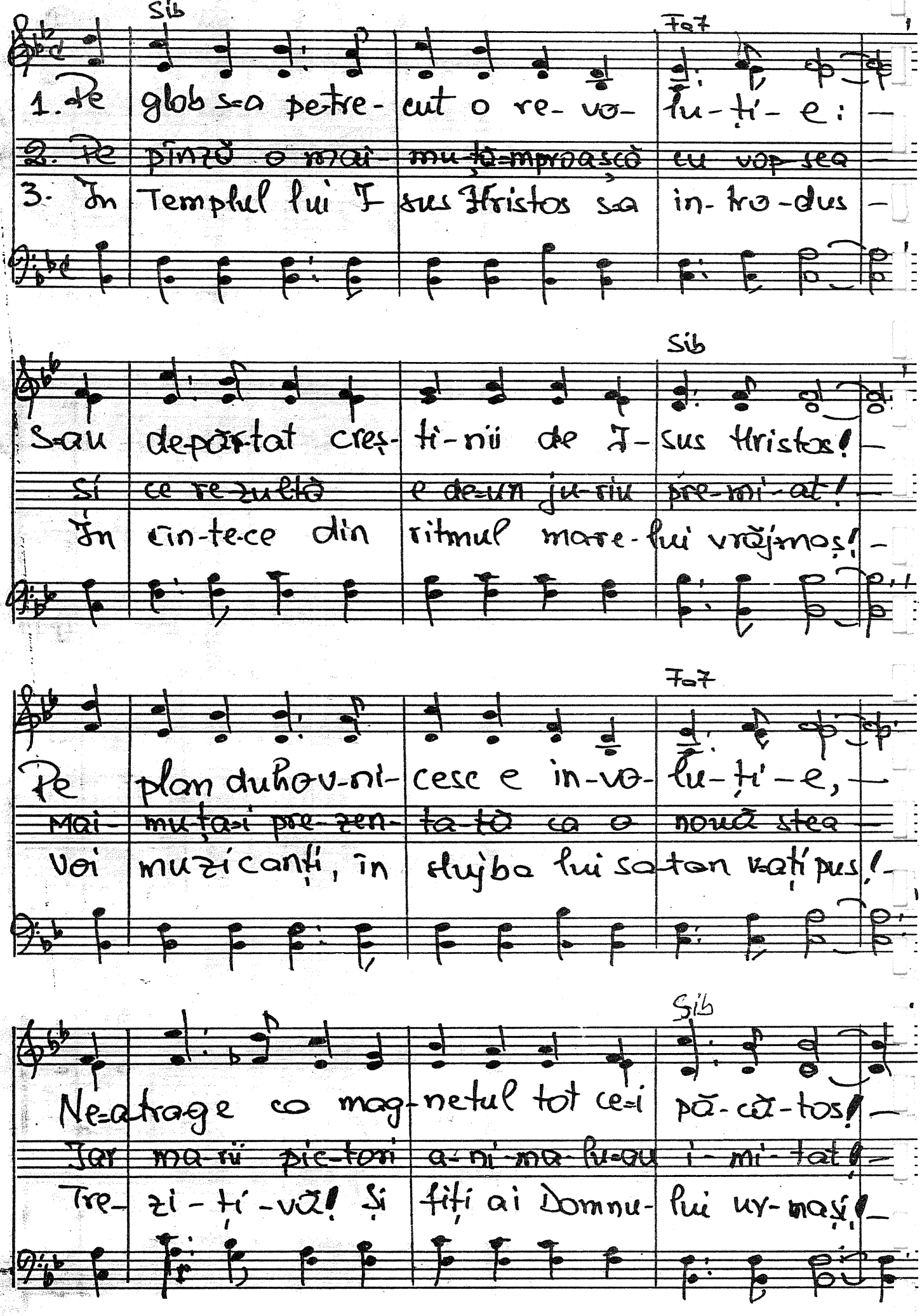

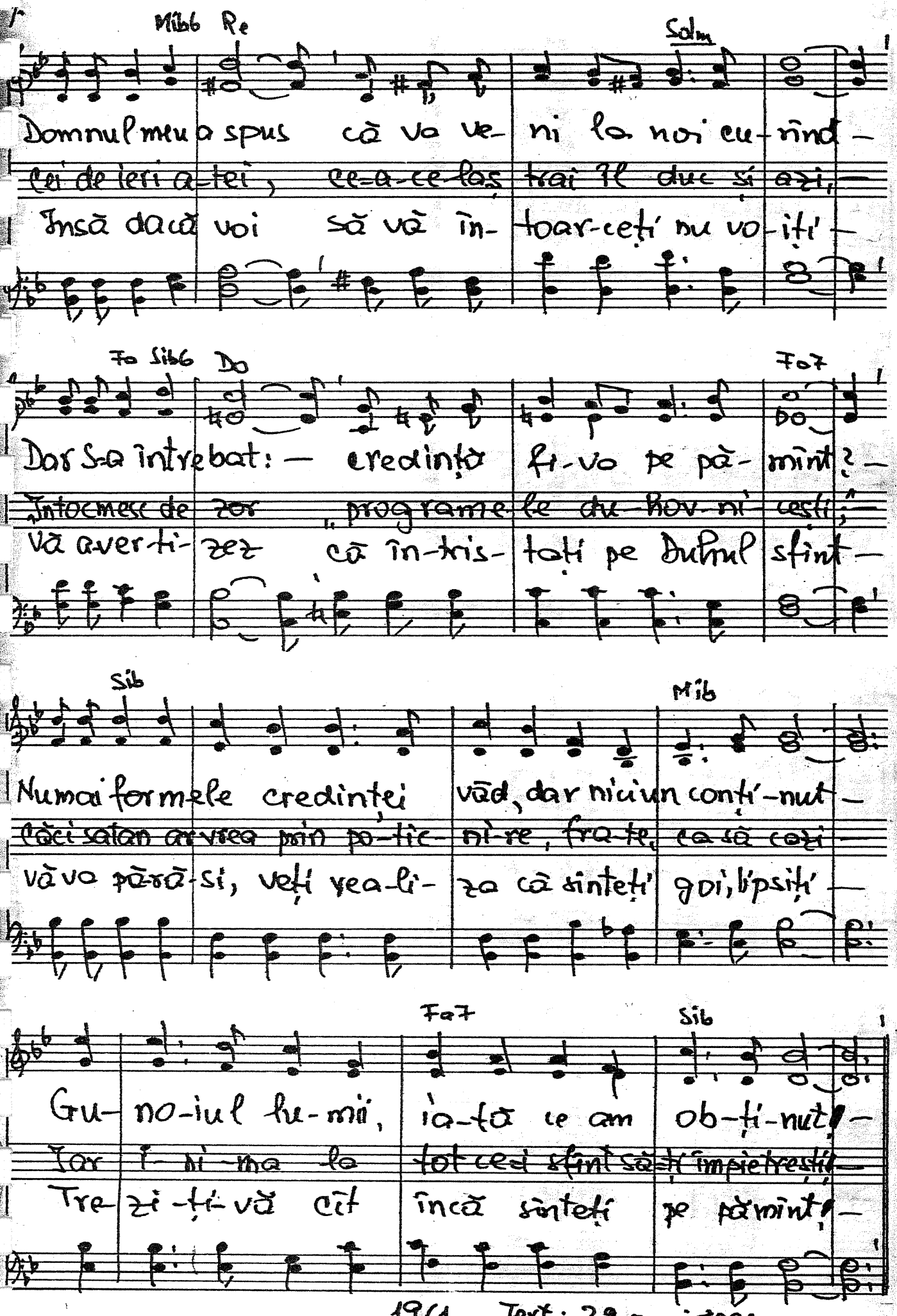

1961. Text: 29 mai 1996

-1645. Multe probleme te=au asaltat

Dom Fam Dom Sol

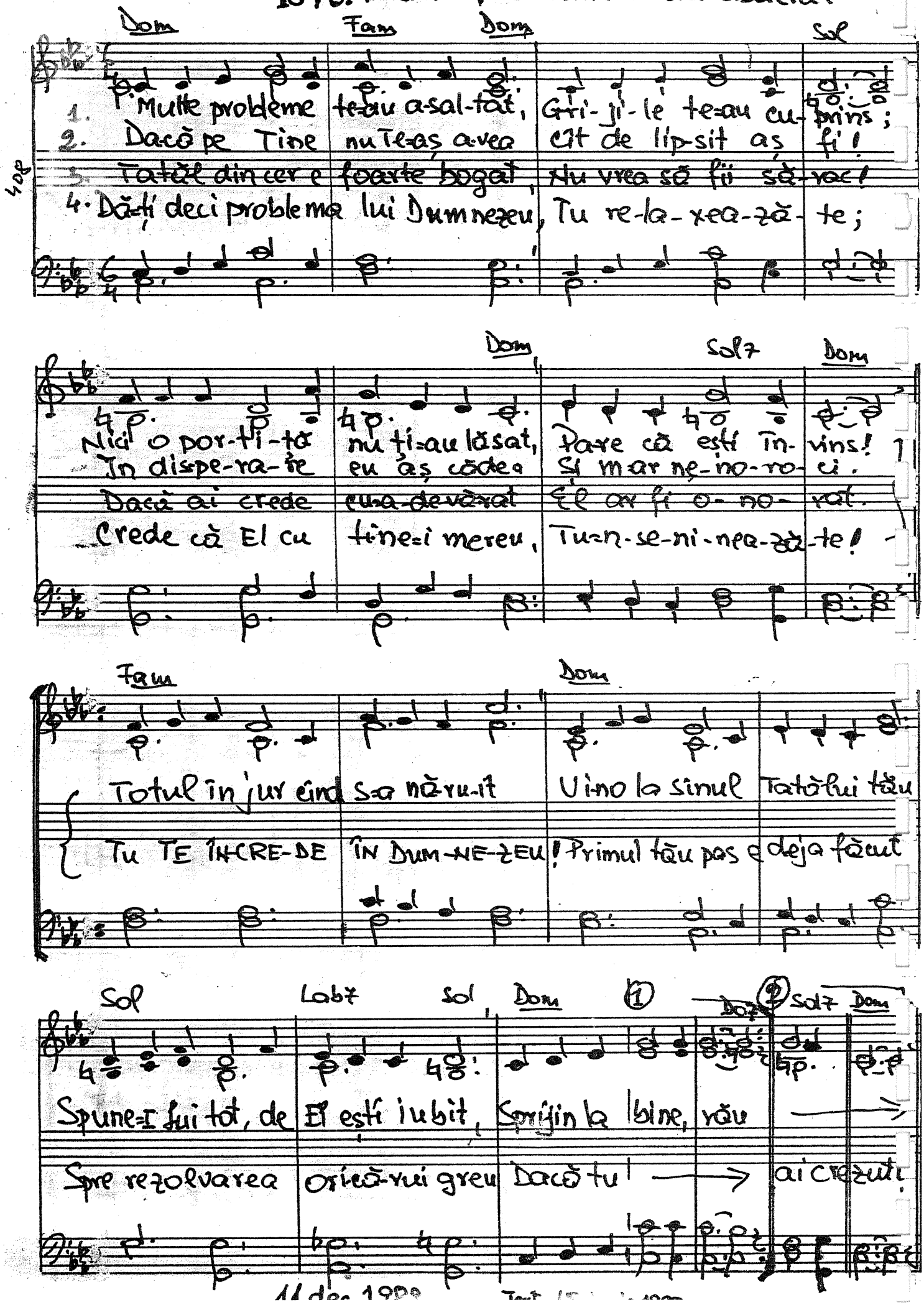

1. Multe probleme te=au a-sal-tat, Gri-ji-le te=au cu-prins;
2. Dacă pe Tine nu Te=aș a-vea cît de lip-sit aș fi!
3. Tatăl din cer e foarte bogat, Nu vrea să fii să-rac!
4. Dă-ți deci problema lui Dumnezeu, Tu re-la-xea-ză-te;

Dom Sol7 Dom

Nici o por-ti-tă nu ți=au lăsat, Pare că ești în-vins!
În dispe-ra-re eu aș cădea Și m-ar ne-no-ro-ci.
Dacă ai crede cu-a-devărat El ar fi o-no-rat.
Crede că El cu tine=i mereu, Tu=n-se-ni-nea-ză-te!

Fam Dom

Totul în jur cînd s=a năru-it Vi-no la sînul Tatălui tău
Tu TE ÎN-CRE-DE ÎN DUM-NE-ZEU! Primul tău pas e deja făcut

Sol Lab7 Sol Dom ① Do7 ② Sol7 Dom

Spune=I lui tot, de El ești iubit, Sprijin la bine, rău →
Spre rezolvarea orică-rui greu Dacă tu → ai crezut!

11 dec 1989

— 1.646. A te resemna înseamnă că-ai pierdut deja.

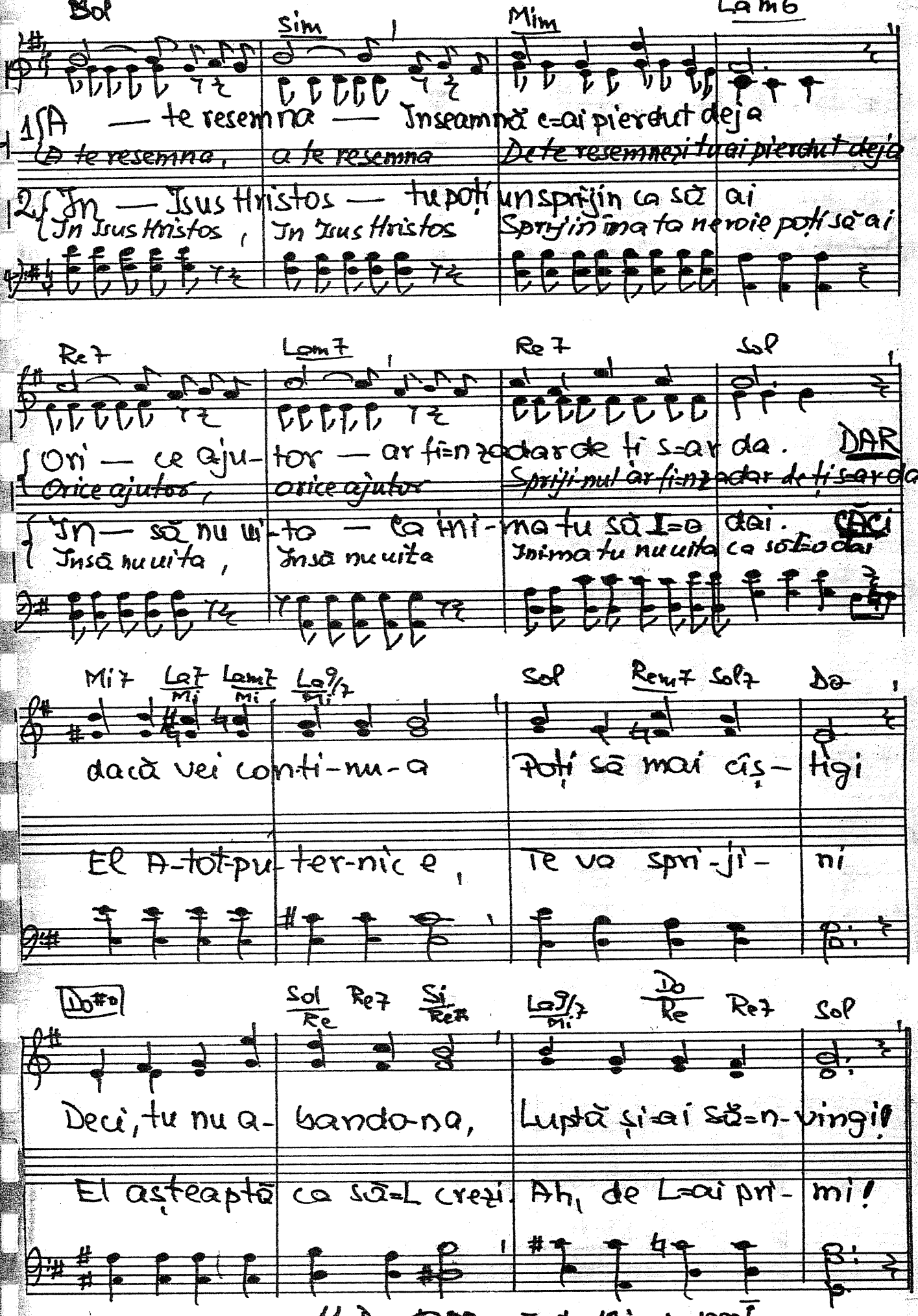

11. Dec. 1989 Text: 16 iunie 1997!

1647. Dacă nu Te am pe Tine, totul îmi lipsește.

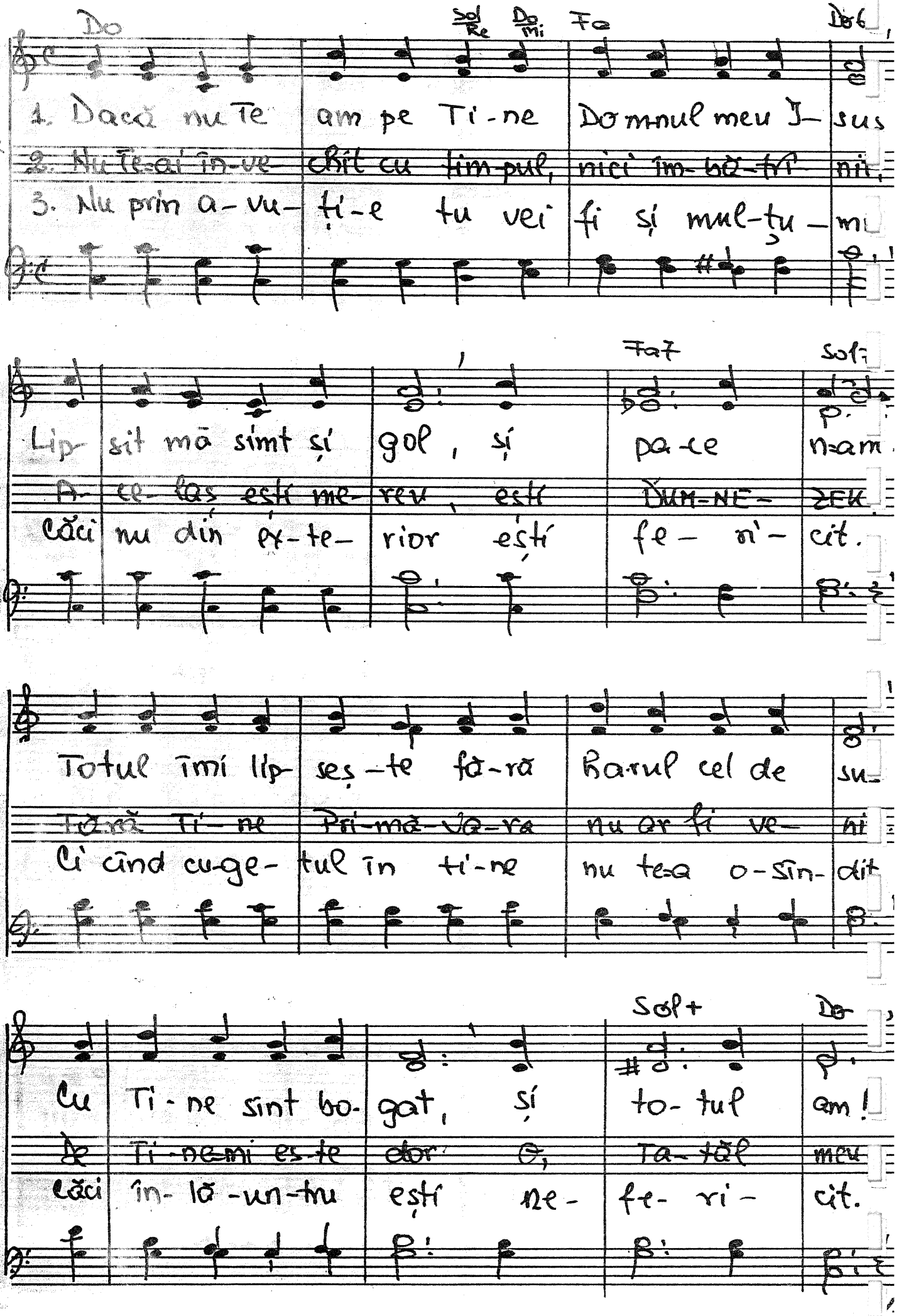

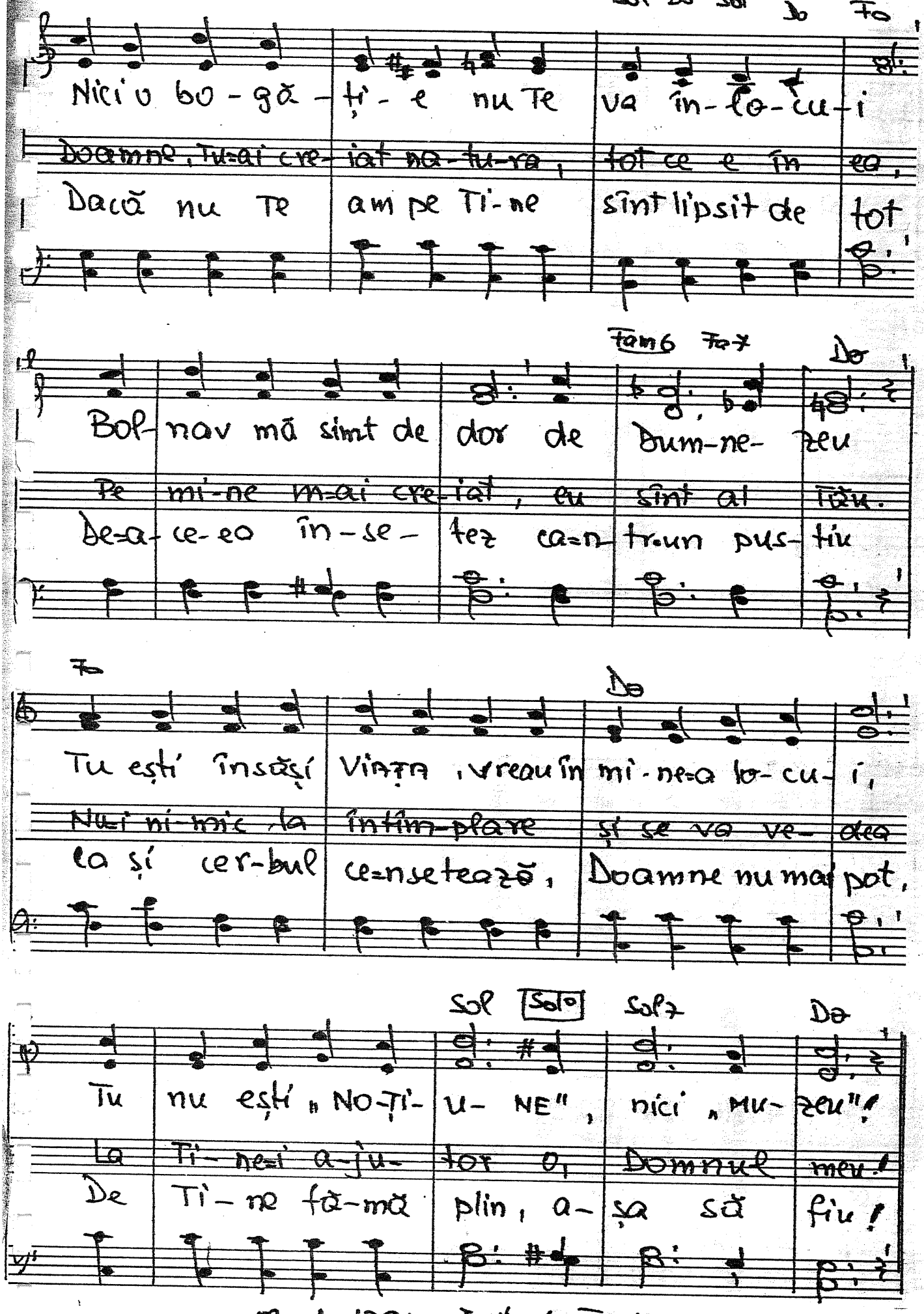

18 oct. 1990 Text: 6-IV-1997

1648. Ce-i crucea?

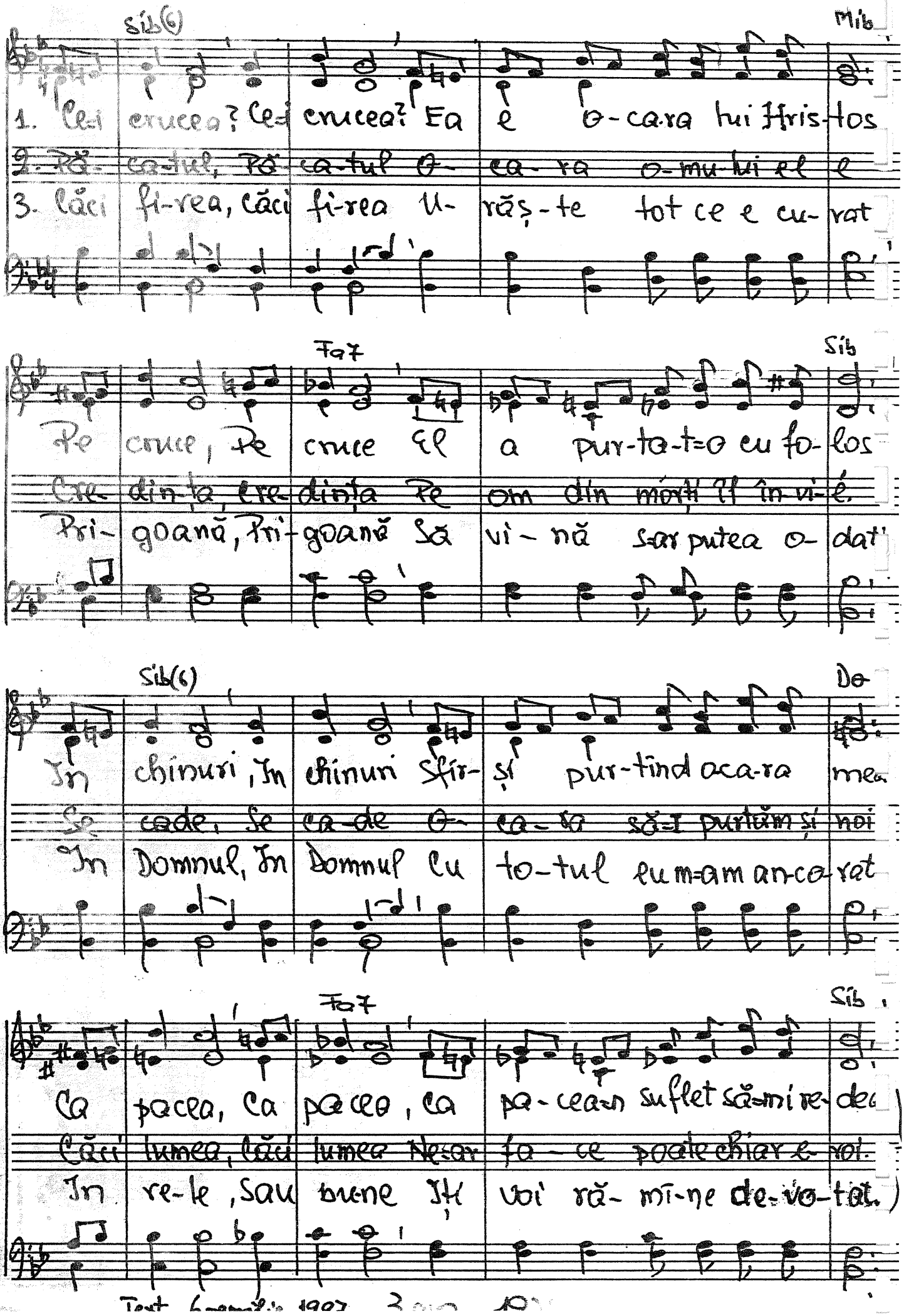

Text [illegible] 1907 2 [illegible] 10

Refren

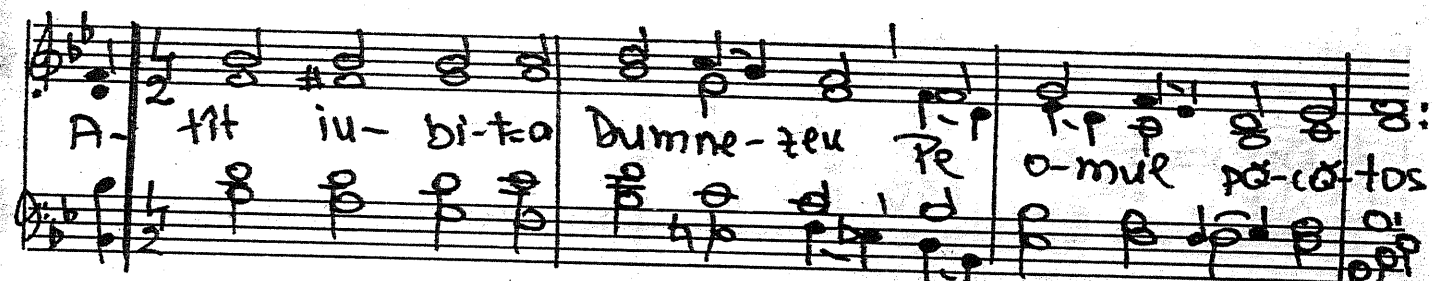

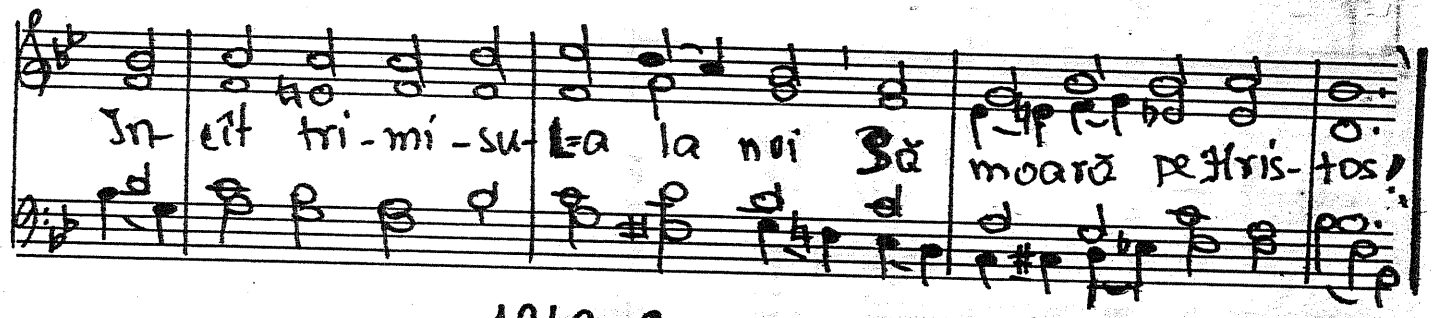

-1649. Ce mare dragoste de noi!

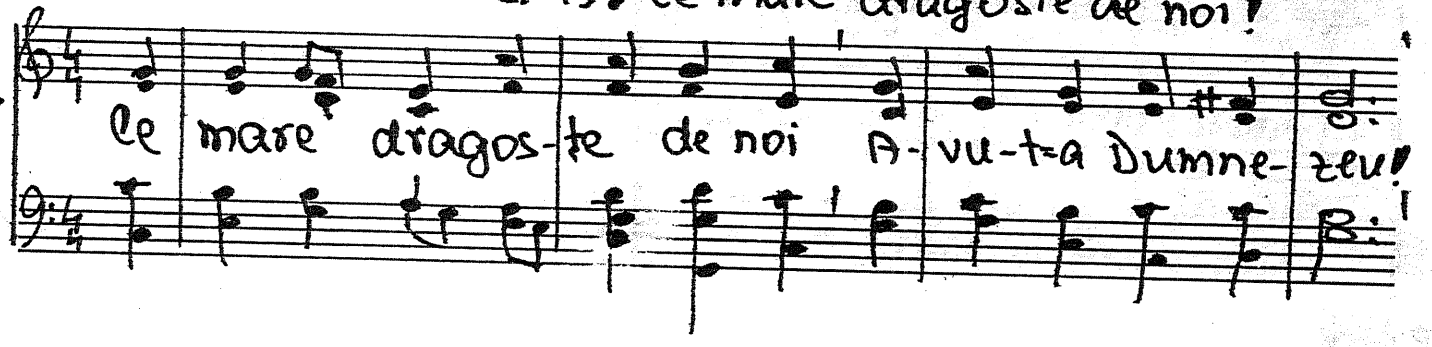

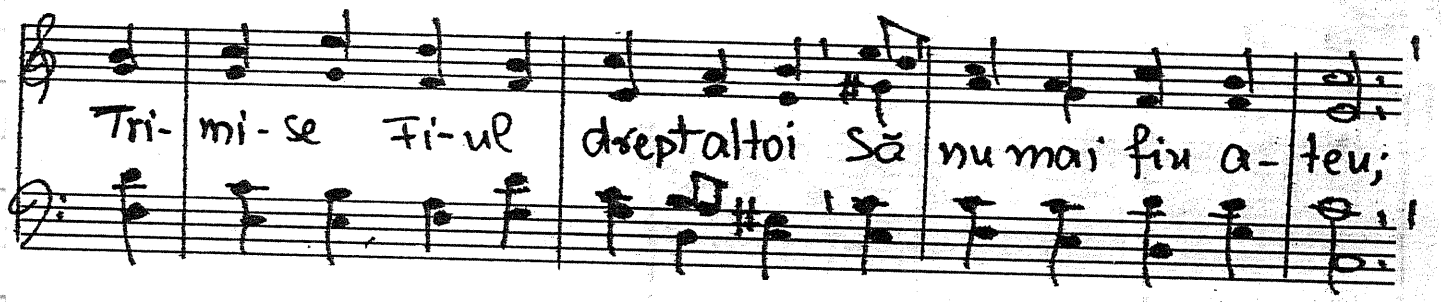

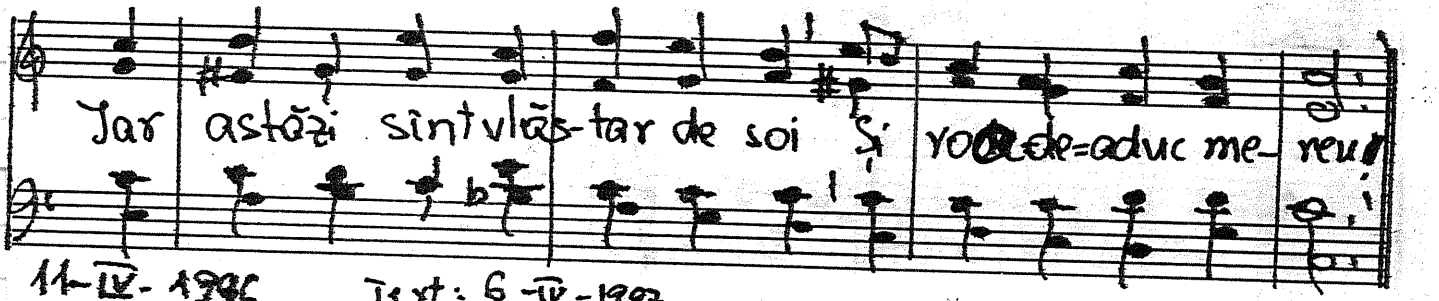

11-IV-1996 Text: 6-IV-1997.

1650. Bucuria lui Isus

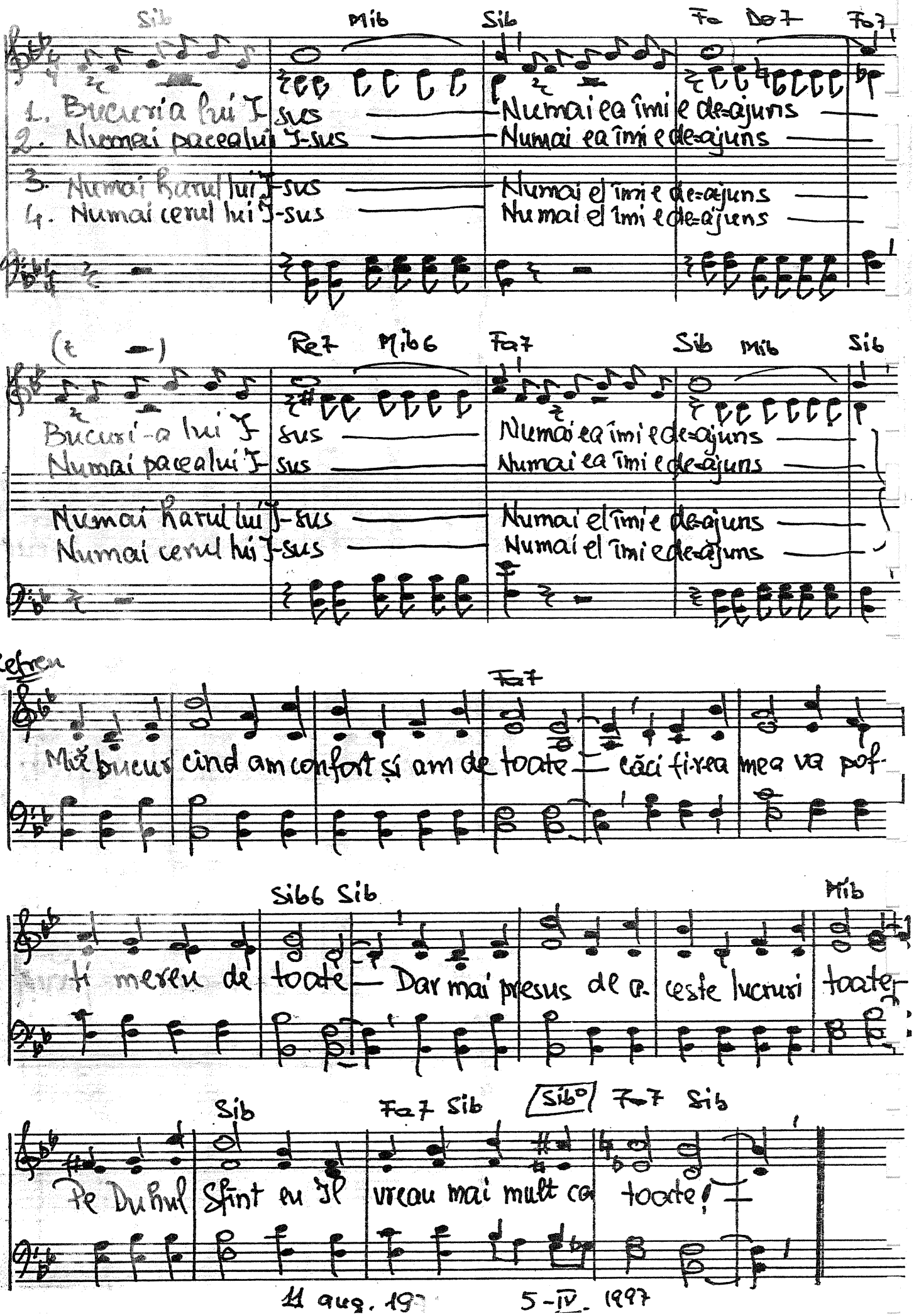

11 aug. 19[illegible] 5-IV. 1997

1651. Nu vreau ca să pot vreodată.

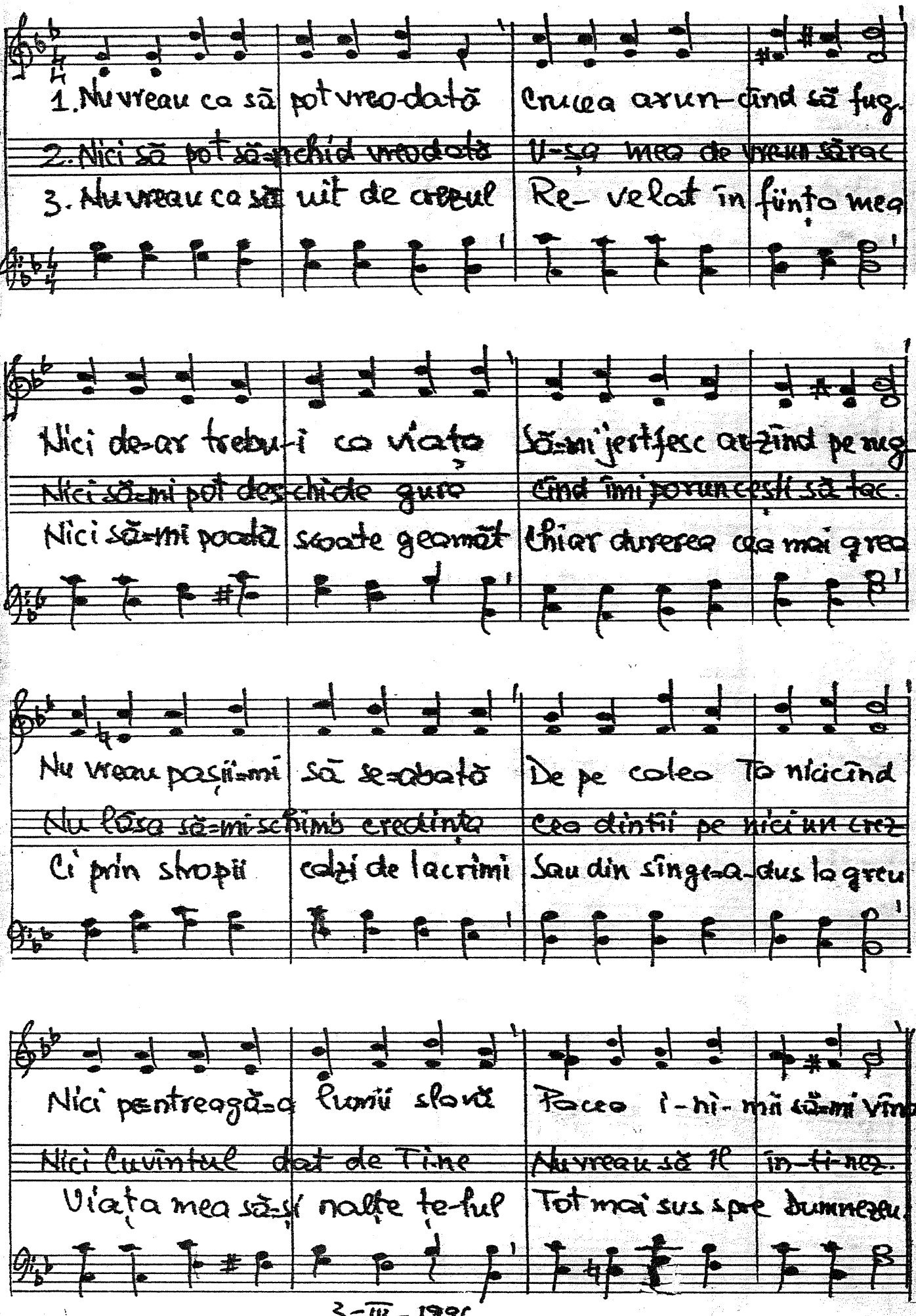

3-IV-1996

1652. Tu dacă-ai fi ascultător

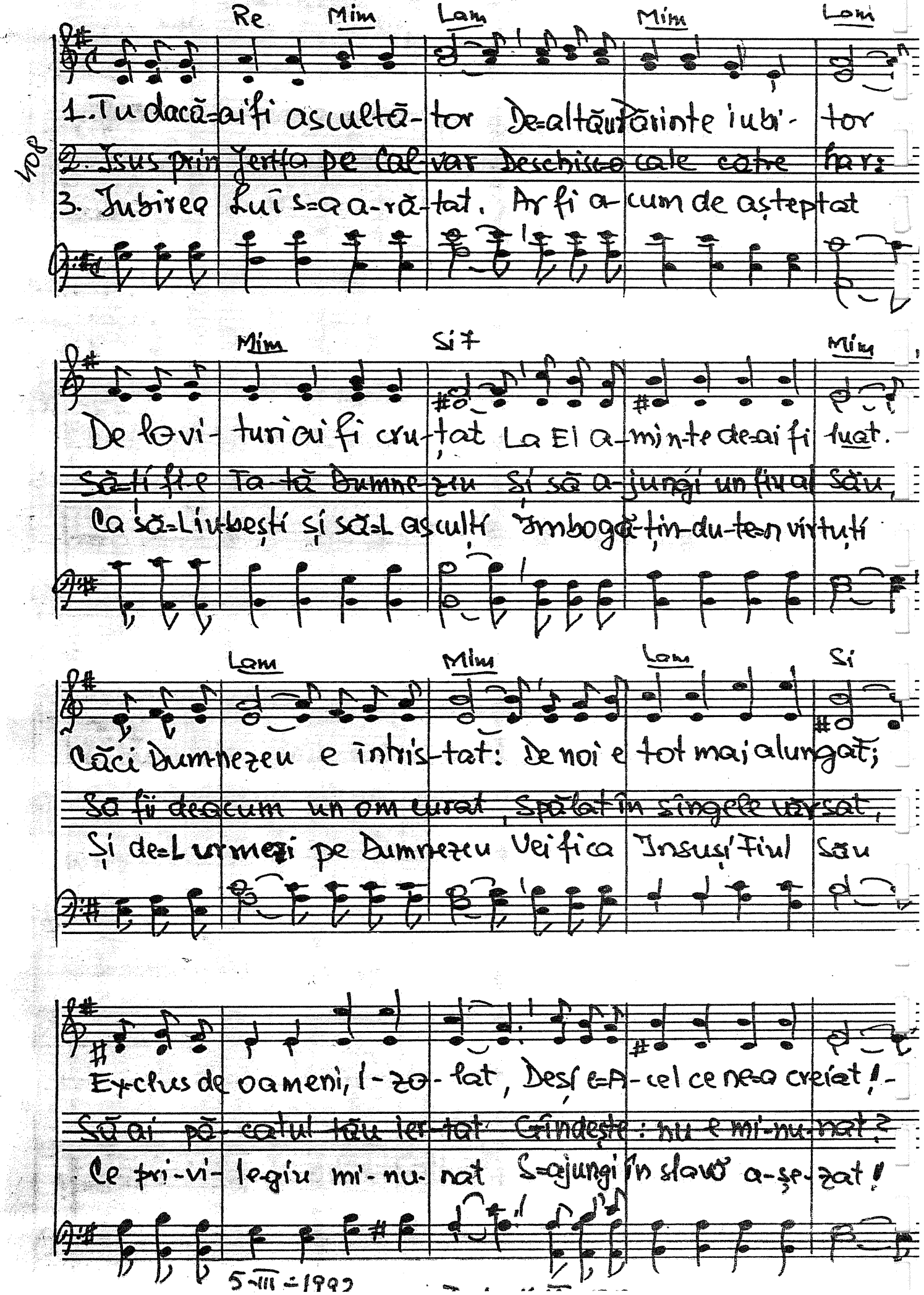

-1653. Omule, asumă-ți riscul de a crede-n Dumnezeu.

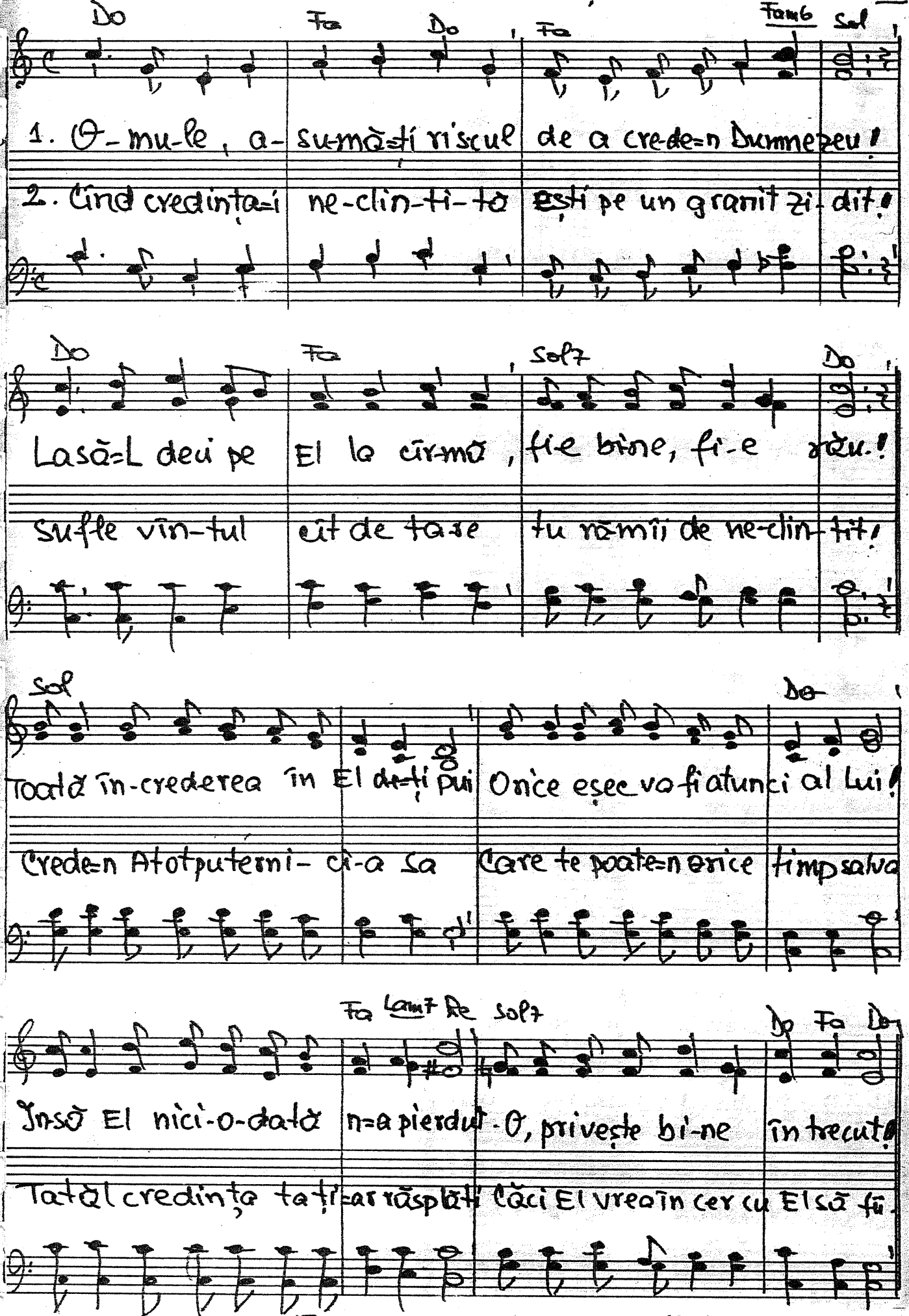

5-III-1992 Text: 15 iunie 1997

436 1654. De-ai ști ce mult așteaptă Tatăl

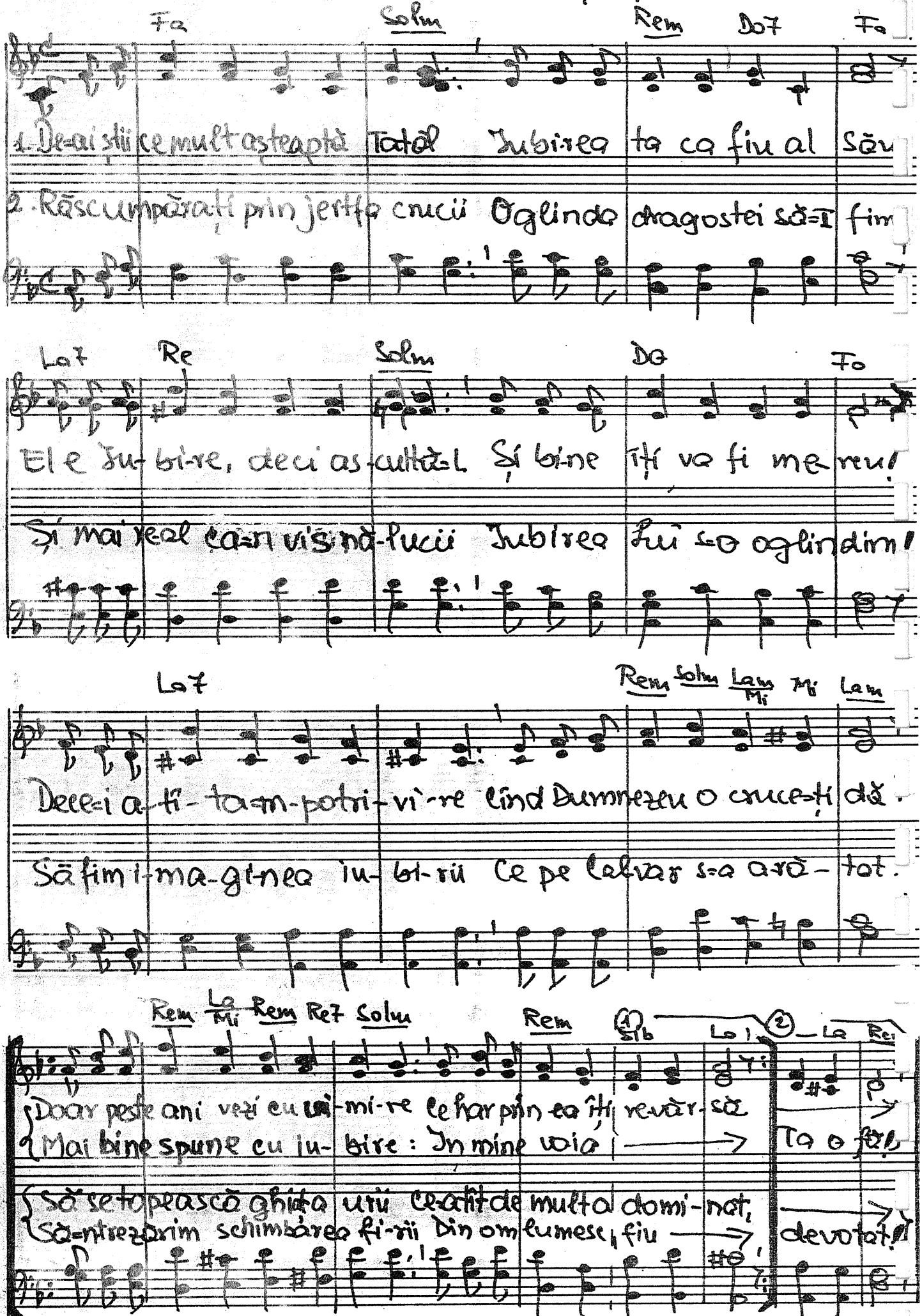

5-III-1992 Text 30 iunie 1992

436

1655. E-o greșeală mare să te-ncrezi în om

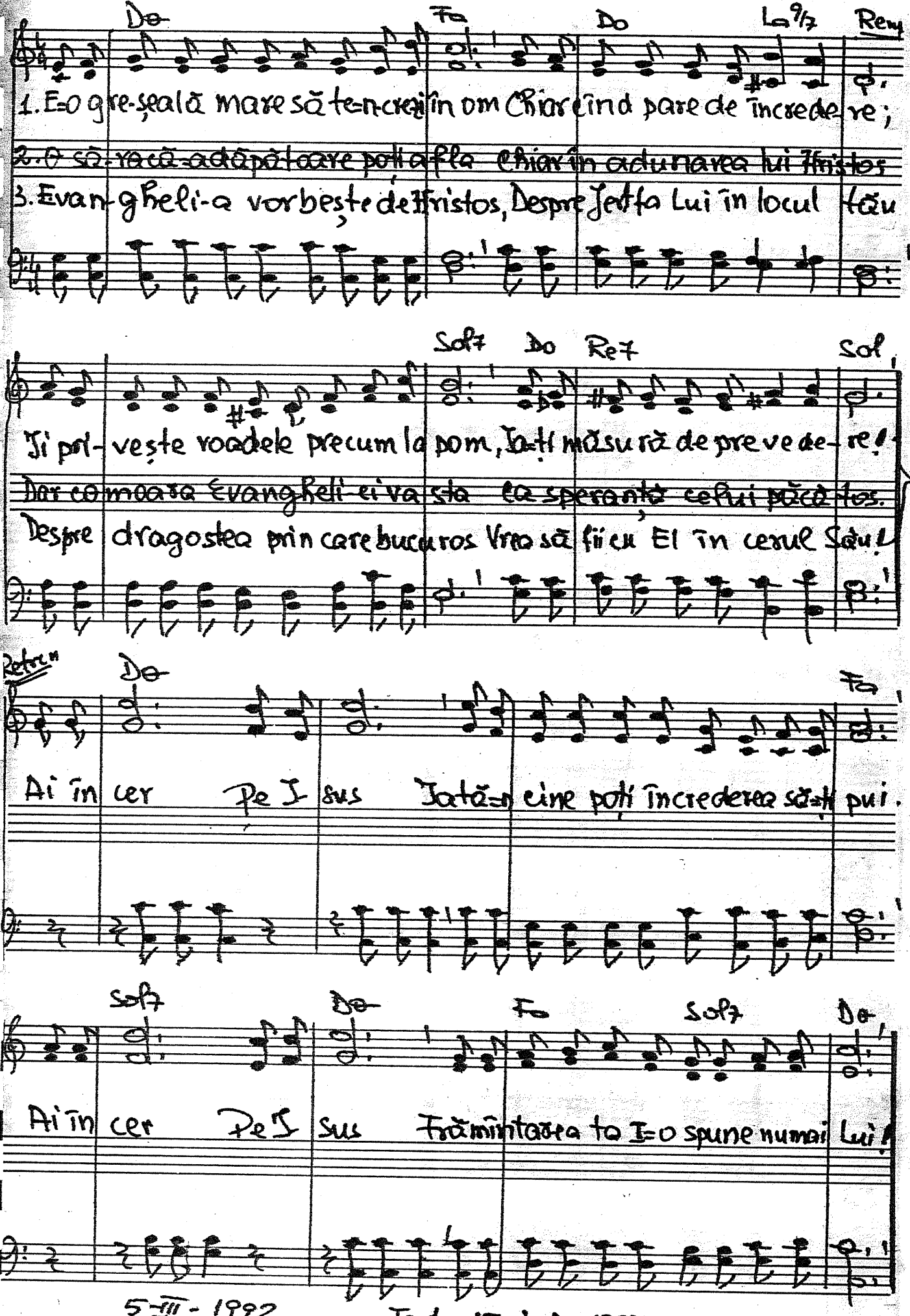

5-III-1992

Text 15-iunie-1997

-1656. Azi vrem Independență

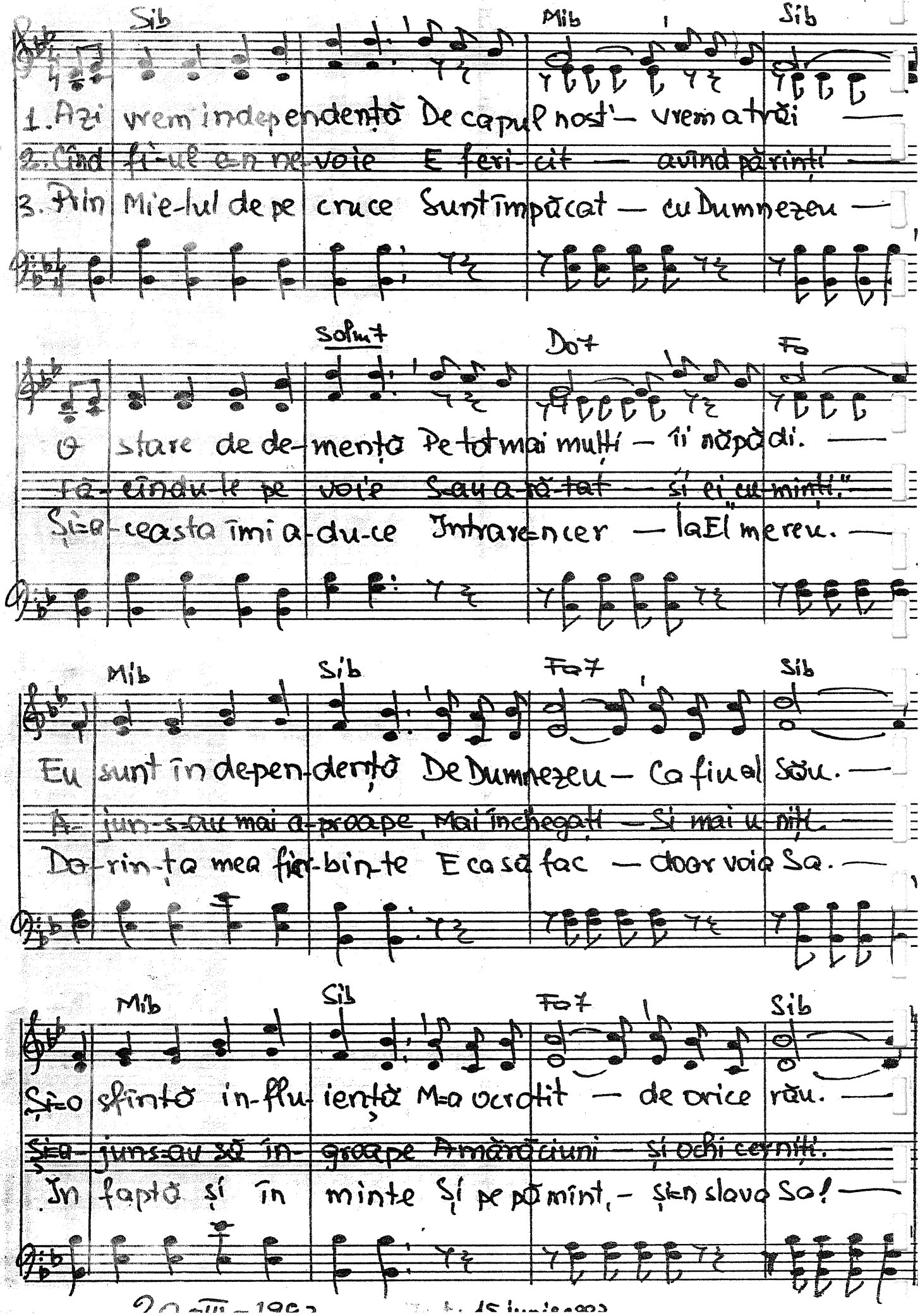

1657. Poate strigi la Dumnezeu

Solb | Reb7

1. Poate strigi la Dumnezeu și nu primești nici un răspuns
2. Domnul nostru-i o-no-rat ve-nind ca fii na-in-tea Sa
3. Doar prin oamenii credinței El se va ma-ni-fes-ta

Solb | Reb7 | Solb

Oare nu te-ai întrebat cum de-în cer ea n-a a-juns?
O-mu-lui în vreun necaz îi spune „Sunt naintea ta"!
Glorioasa Lui pu-te-re Prin minuni s-a a-ră-ta

Dob | Solb | Reb7 | Mib m Reb Solb Reb Solb7

Ce obstacol stă în cale? Cum de strigi me-reu, me-reu
Dacă ai credință vi-e El lucrează-n lo-cul tău
Dar predare El așteaptă Și iu-bi-re pen-tru slabi

Dob | Solb | Reb | Solb Reb Solb

Tatăl nostru-i în-du-rare, Doar s-ajungi la Dumnezeu!
Orice lucru-i cu pu-tin-ță căci e stînt cu vîn-tul său!
Să pășim pe calea dreaptă Ajutînd pe cei bol-navi.

1959. Text: 30 iunie 1997

1658. Oare dece noi ne rușinăm?

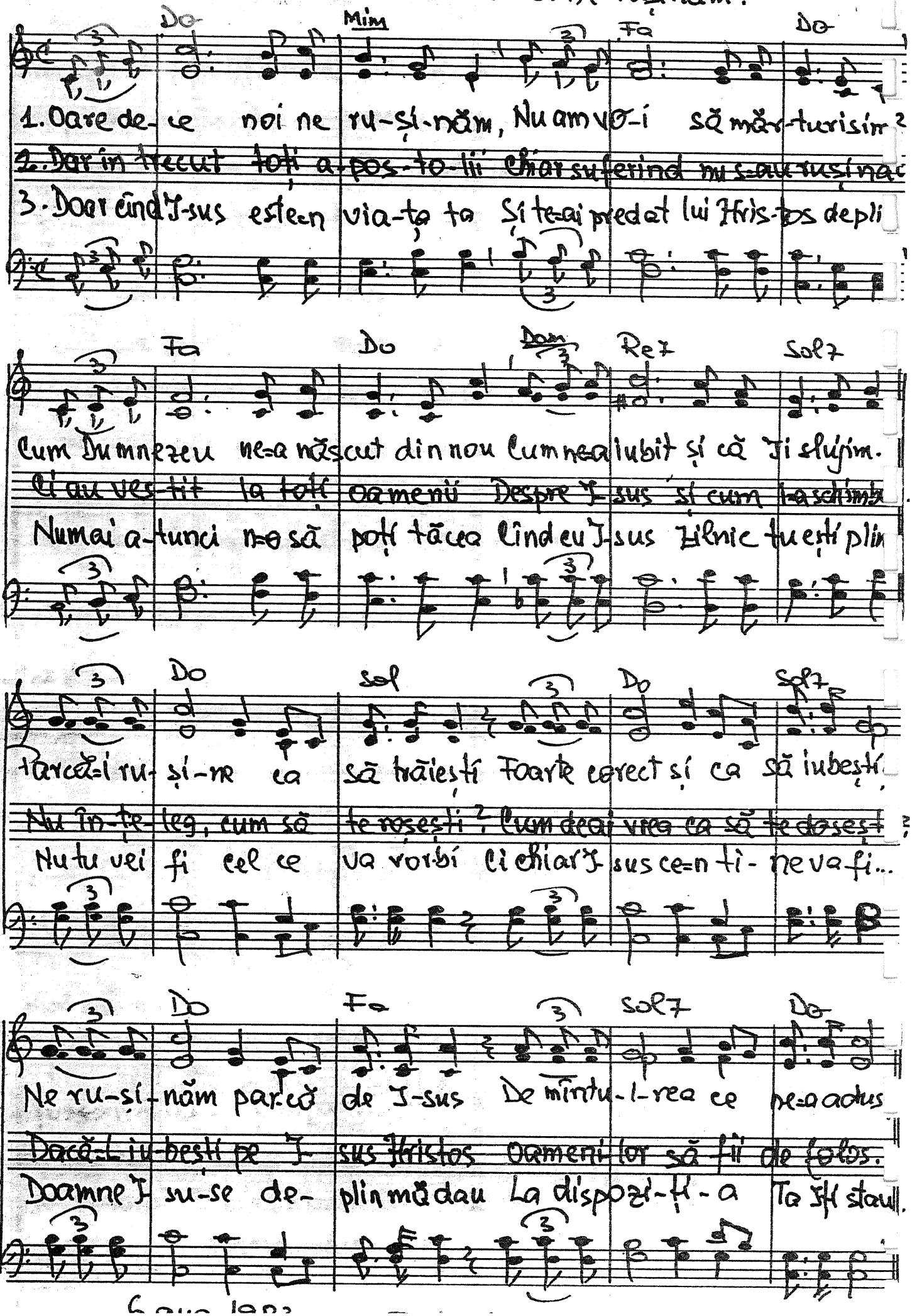

1659. Dacă noi ne-am ruga mai mult

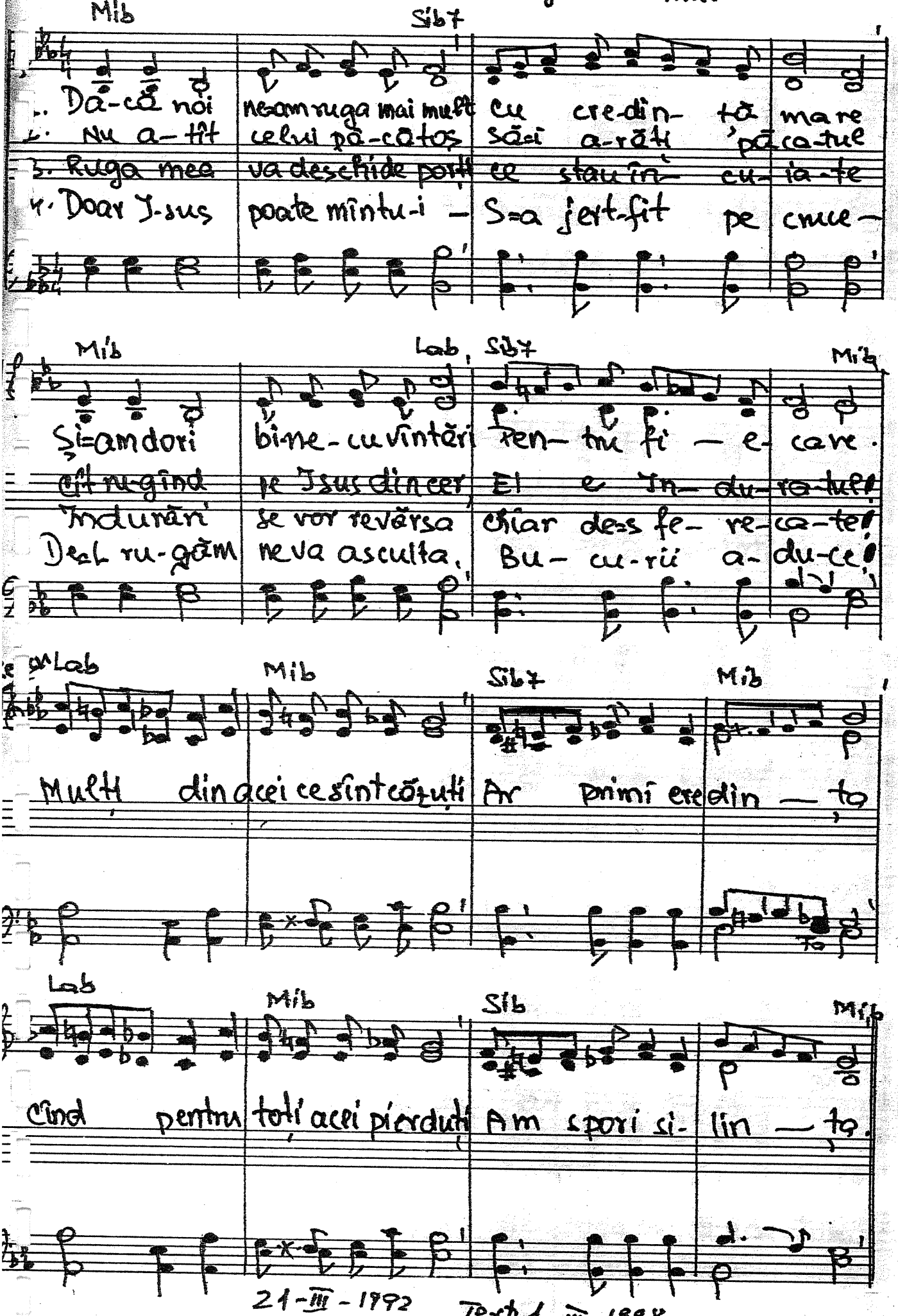

1.660. O biserică e-n luptă

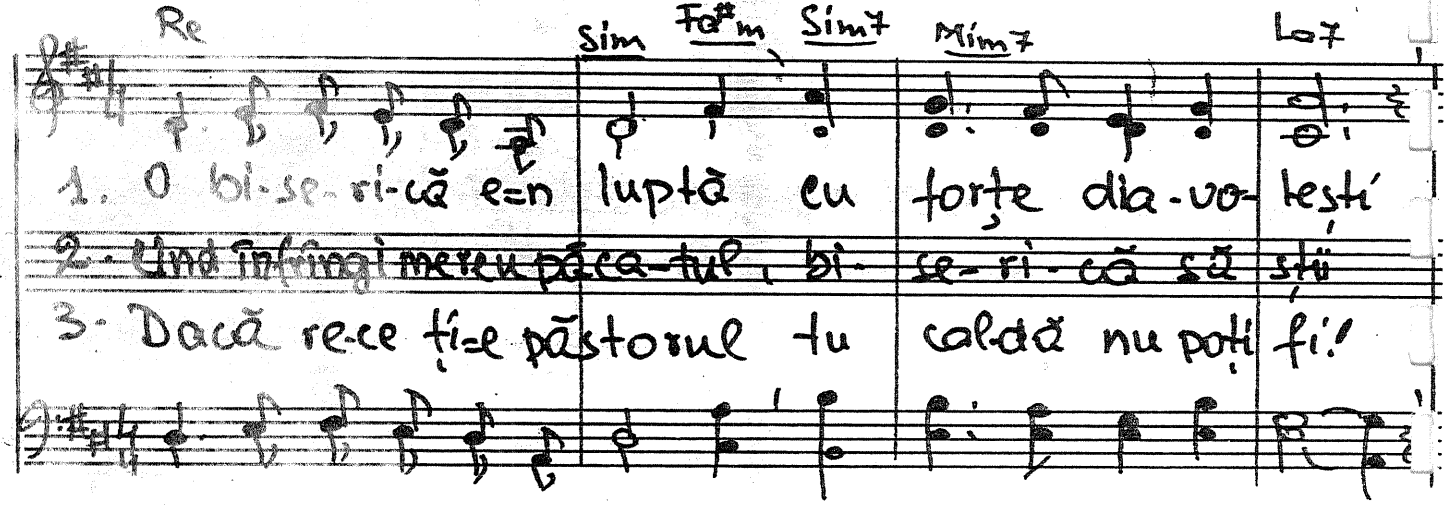

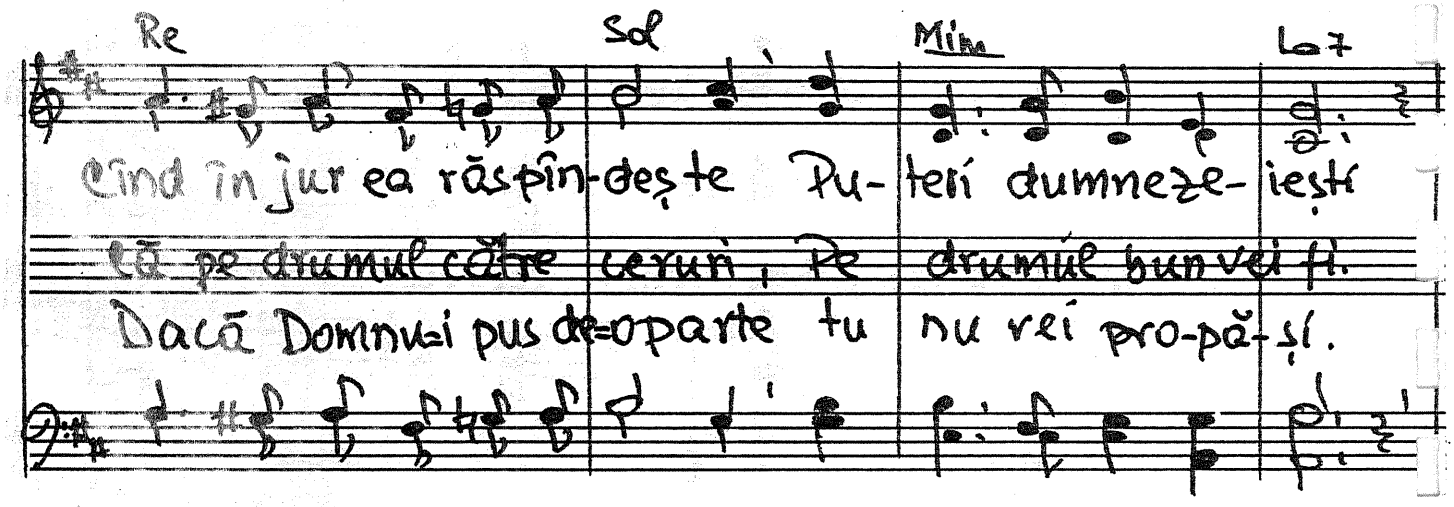

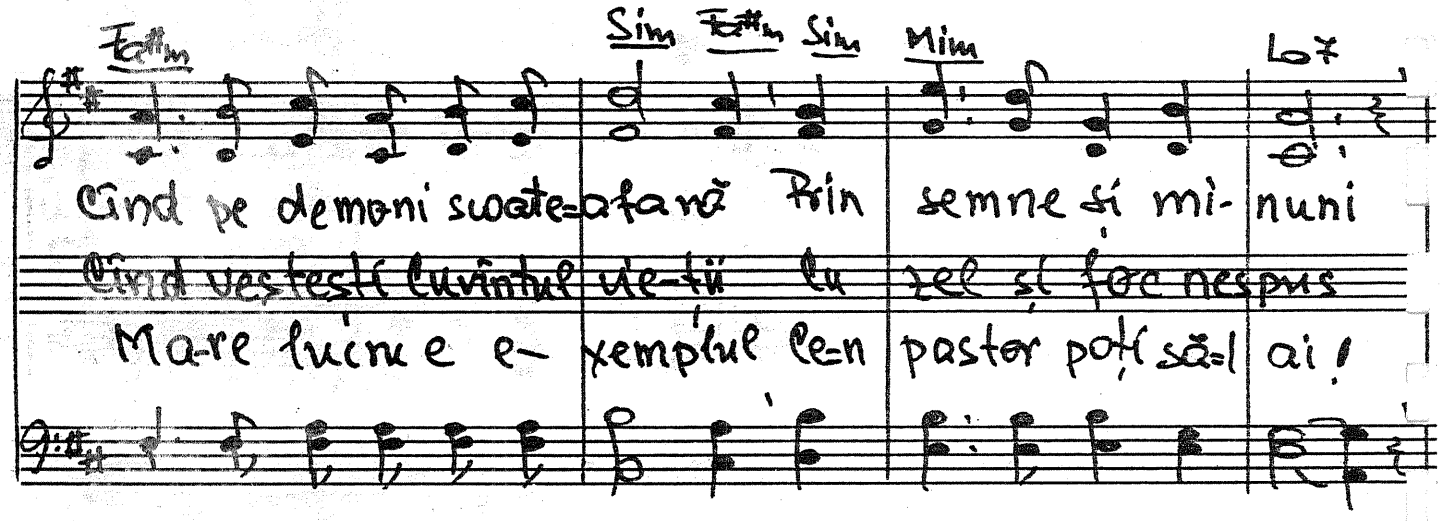

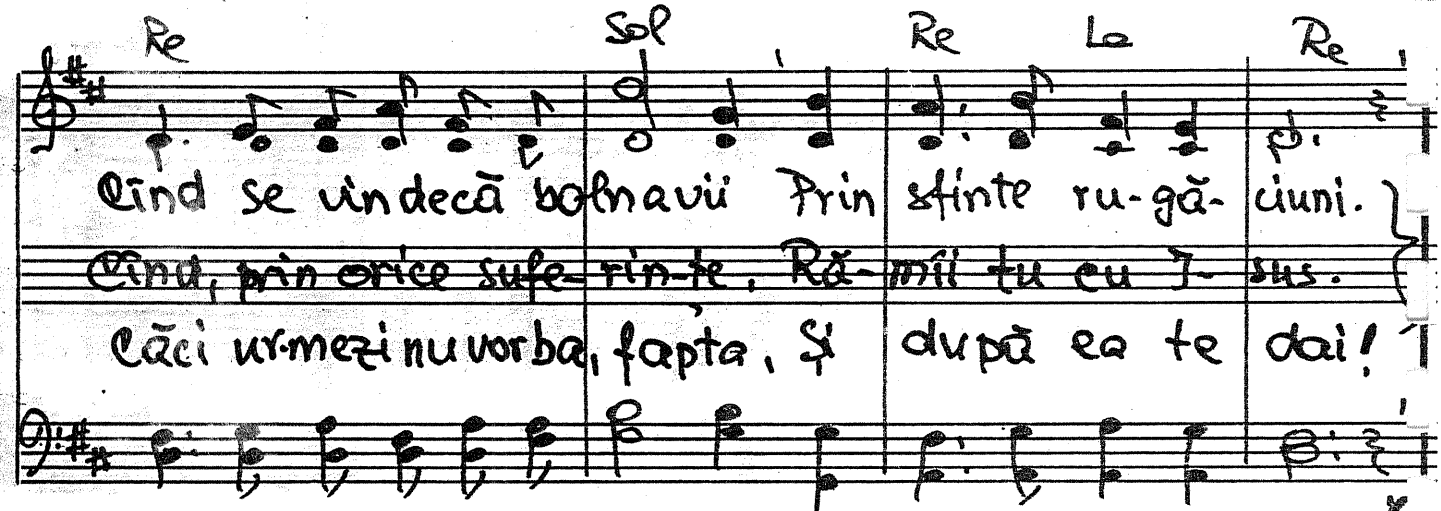

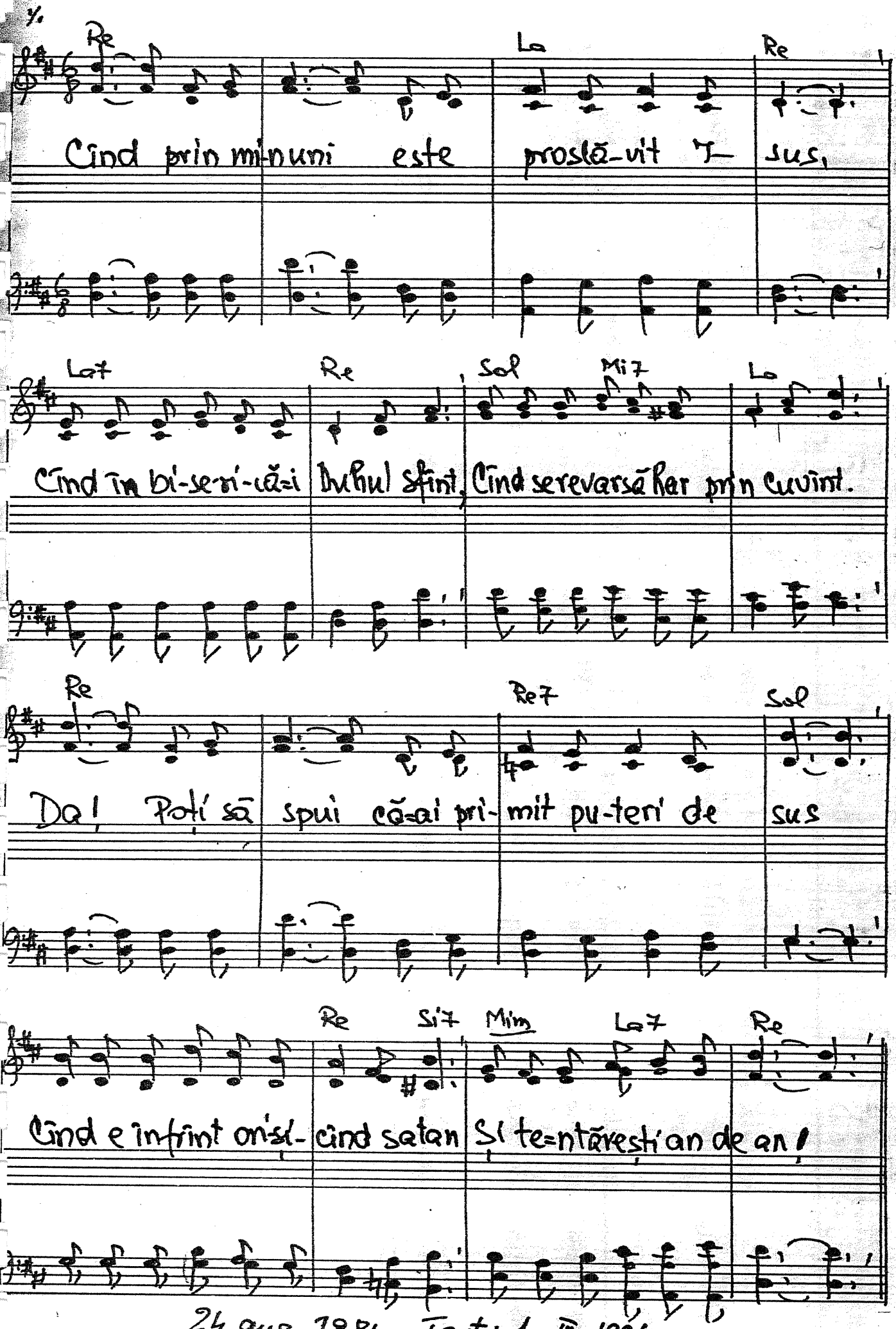

24 aug. 1984 Text: 1-III-1998

1.661. Bolnavă-i lumea-acestui veac

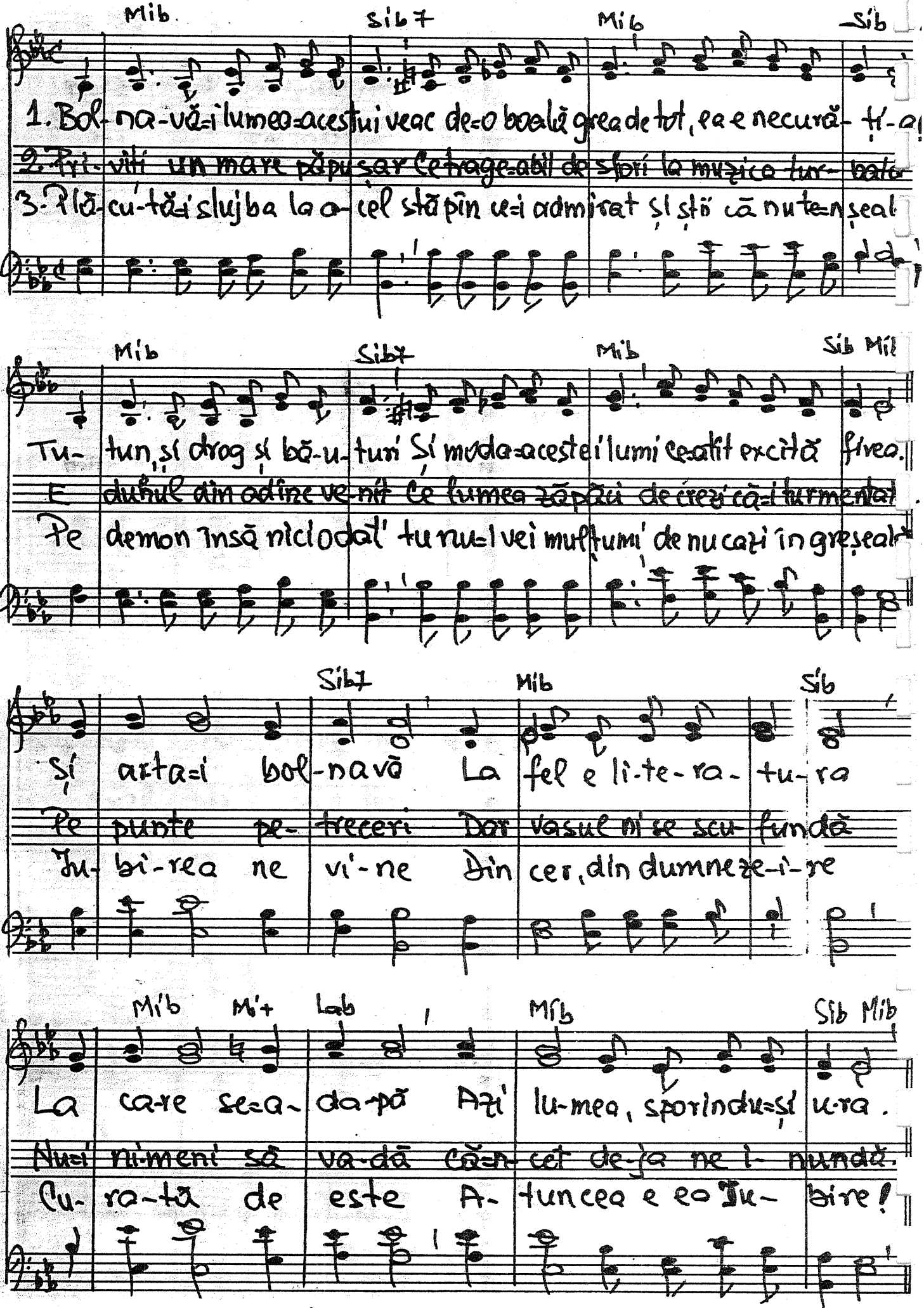

430 1662. Pe răstignitori

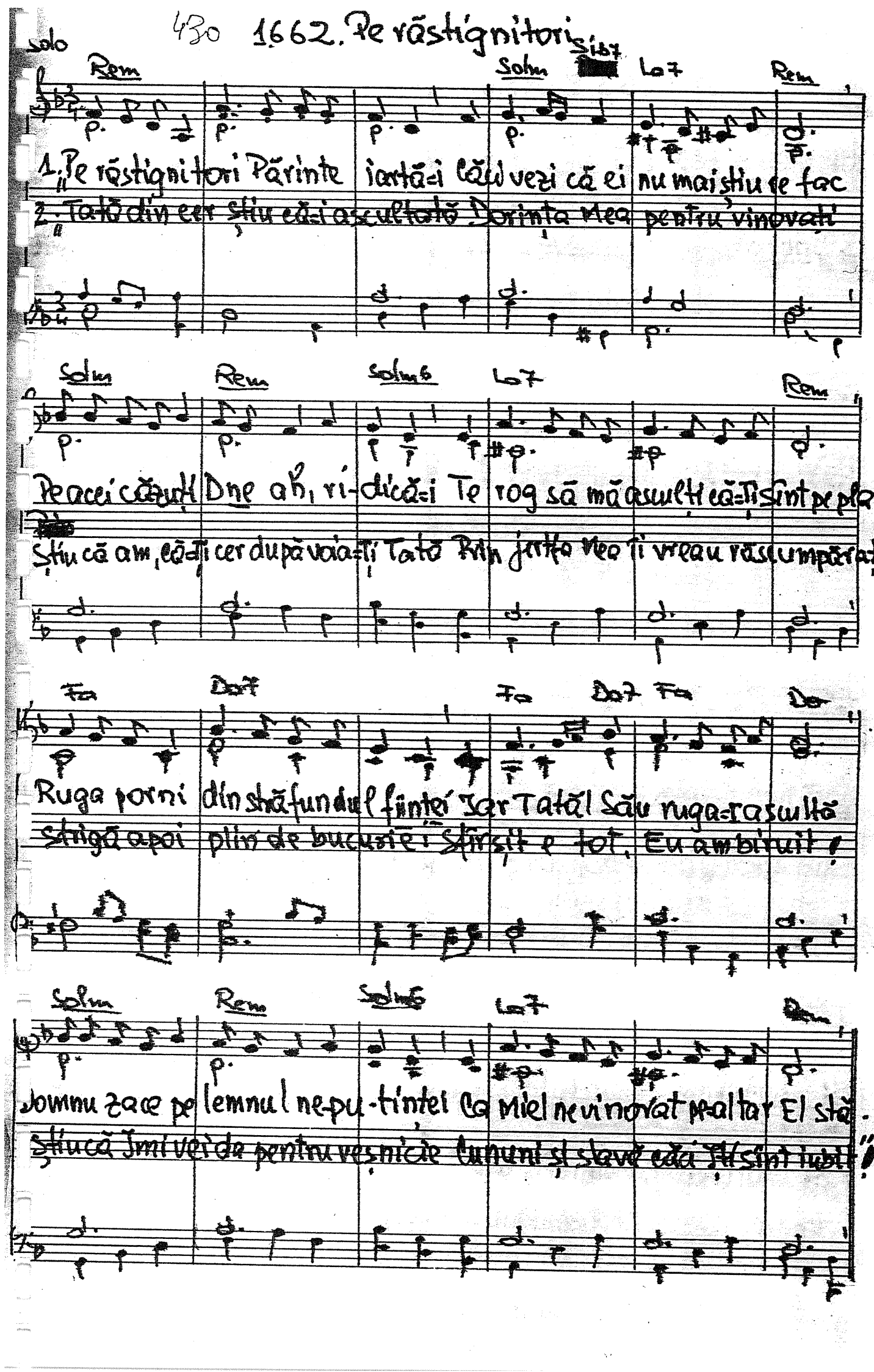

Sdo

430 1663. E vremea împlinită.

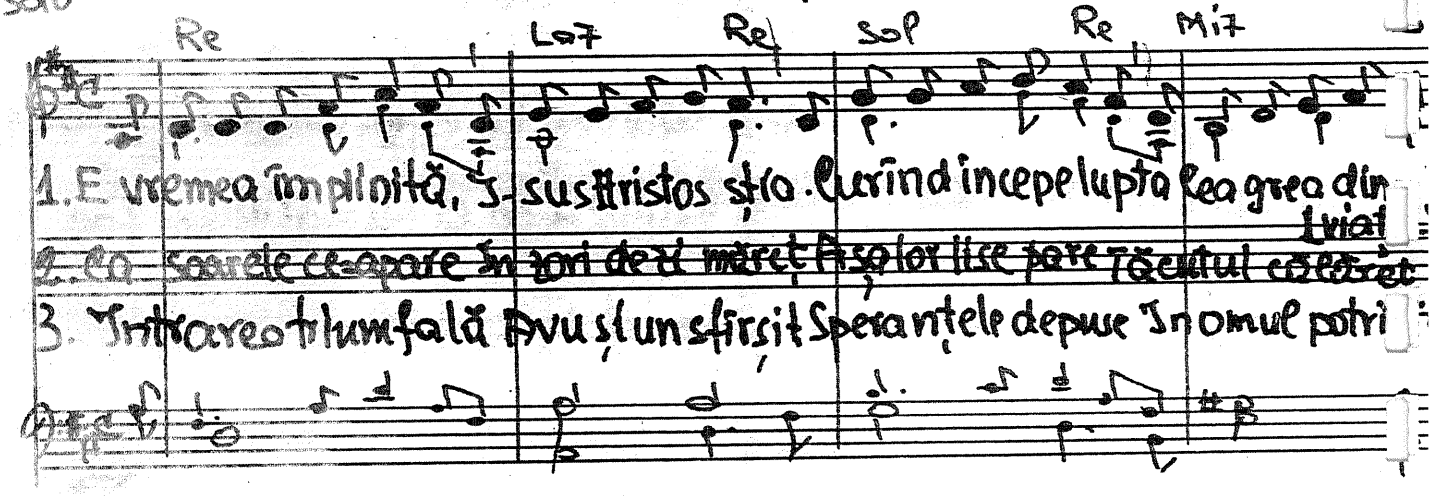

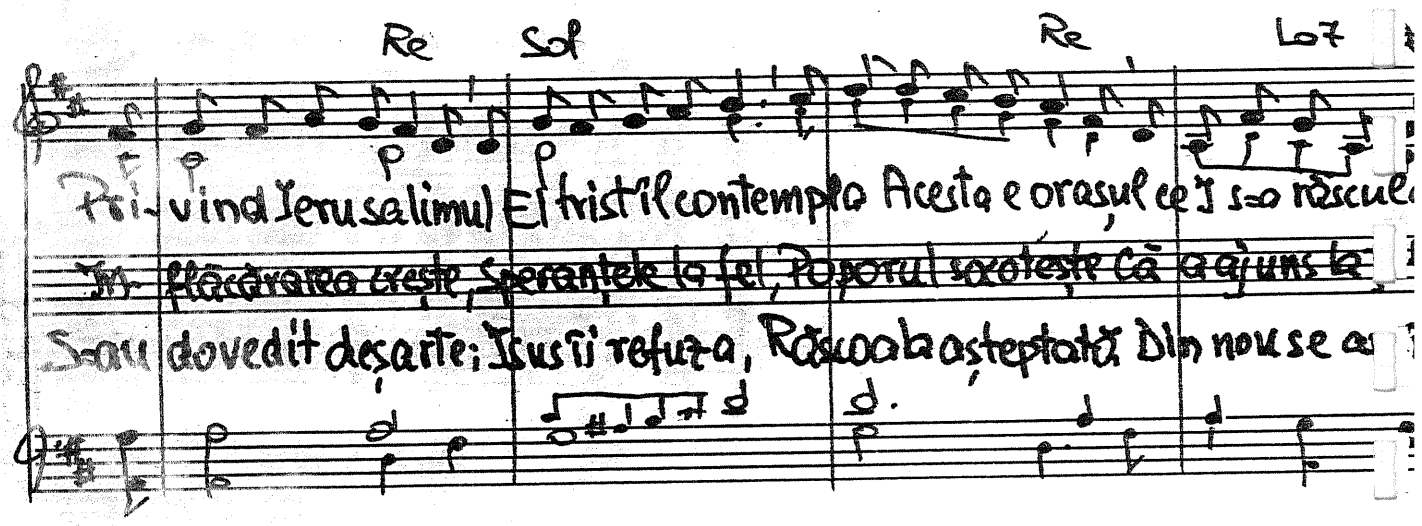

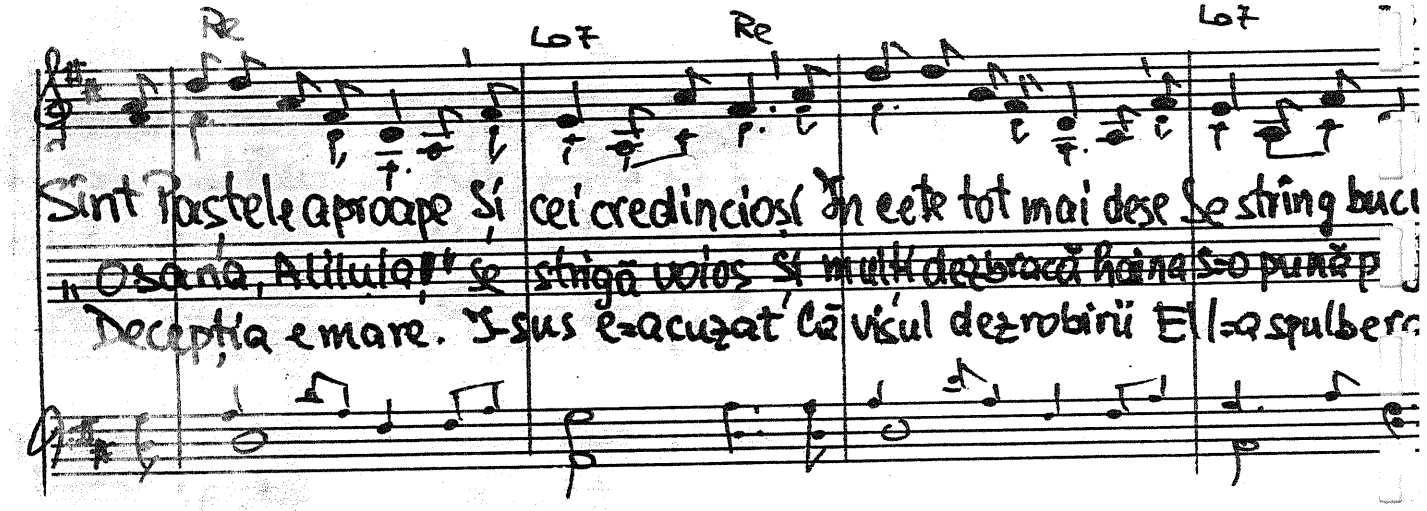

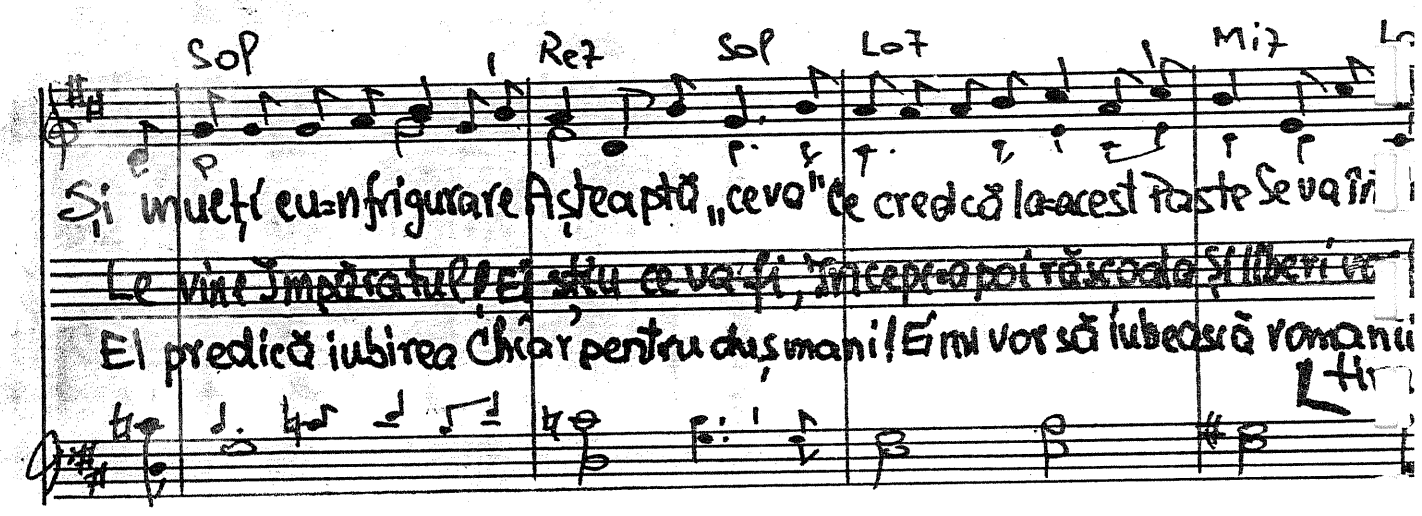

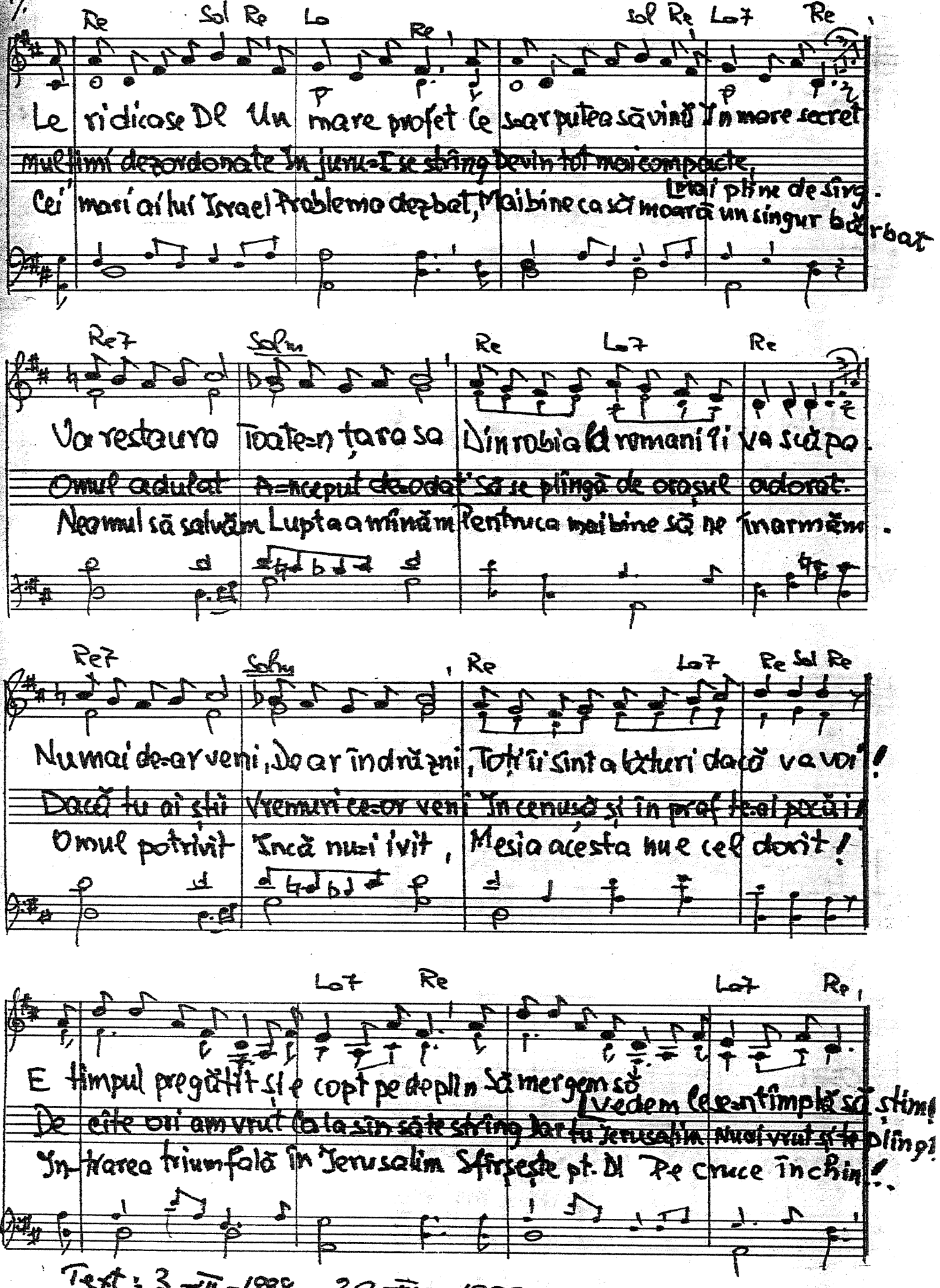

Text: 3 III - 1998 20 III - 1992.

1664. Oare care e secretul unor sfinți?

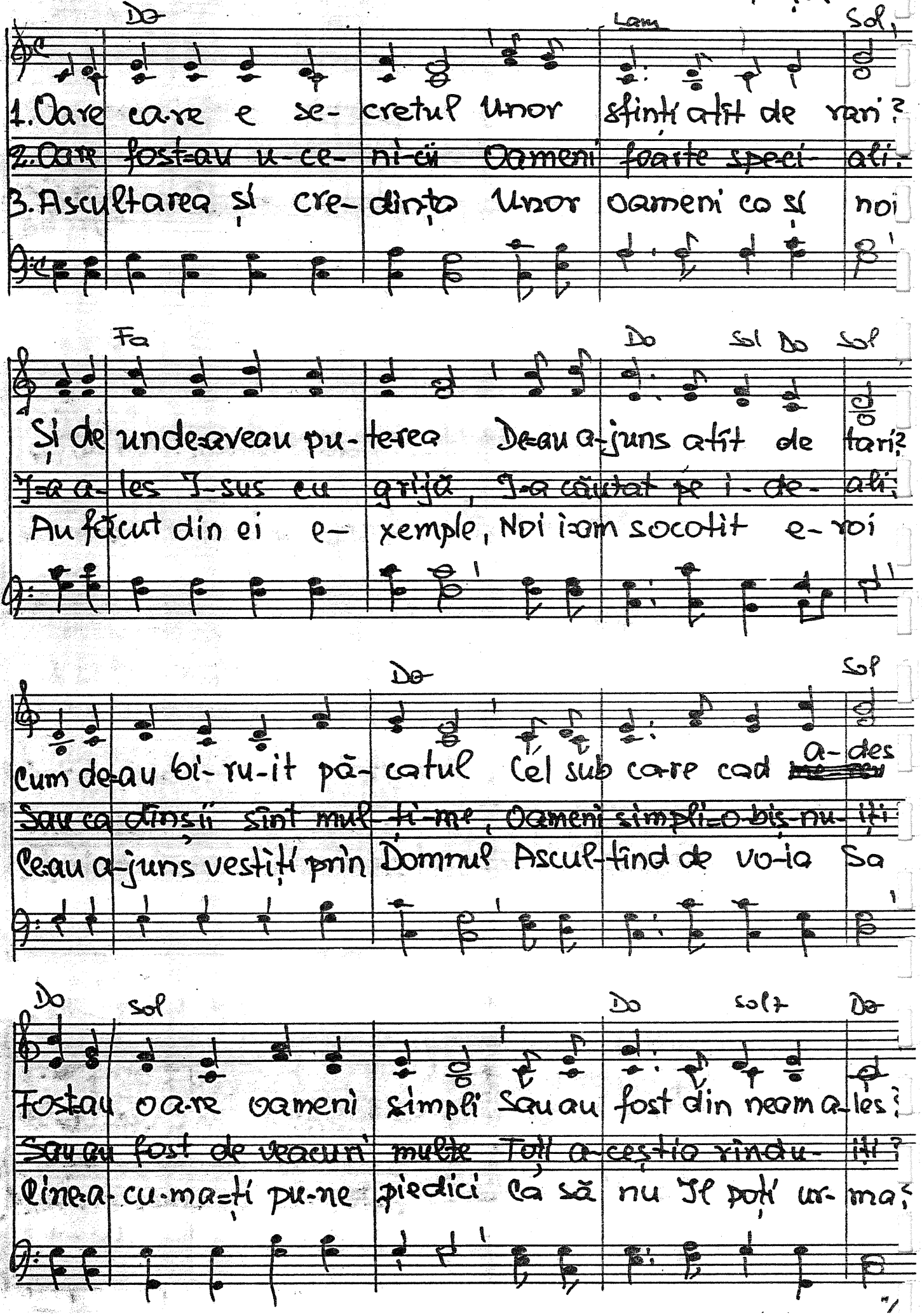

1.

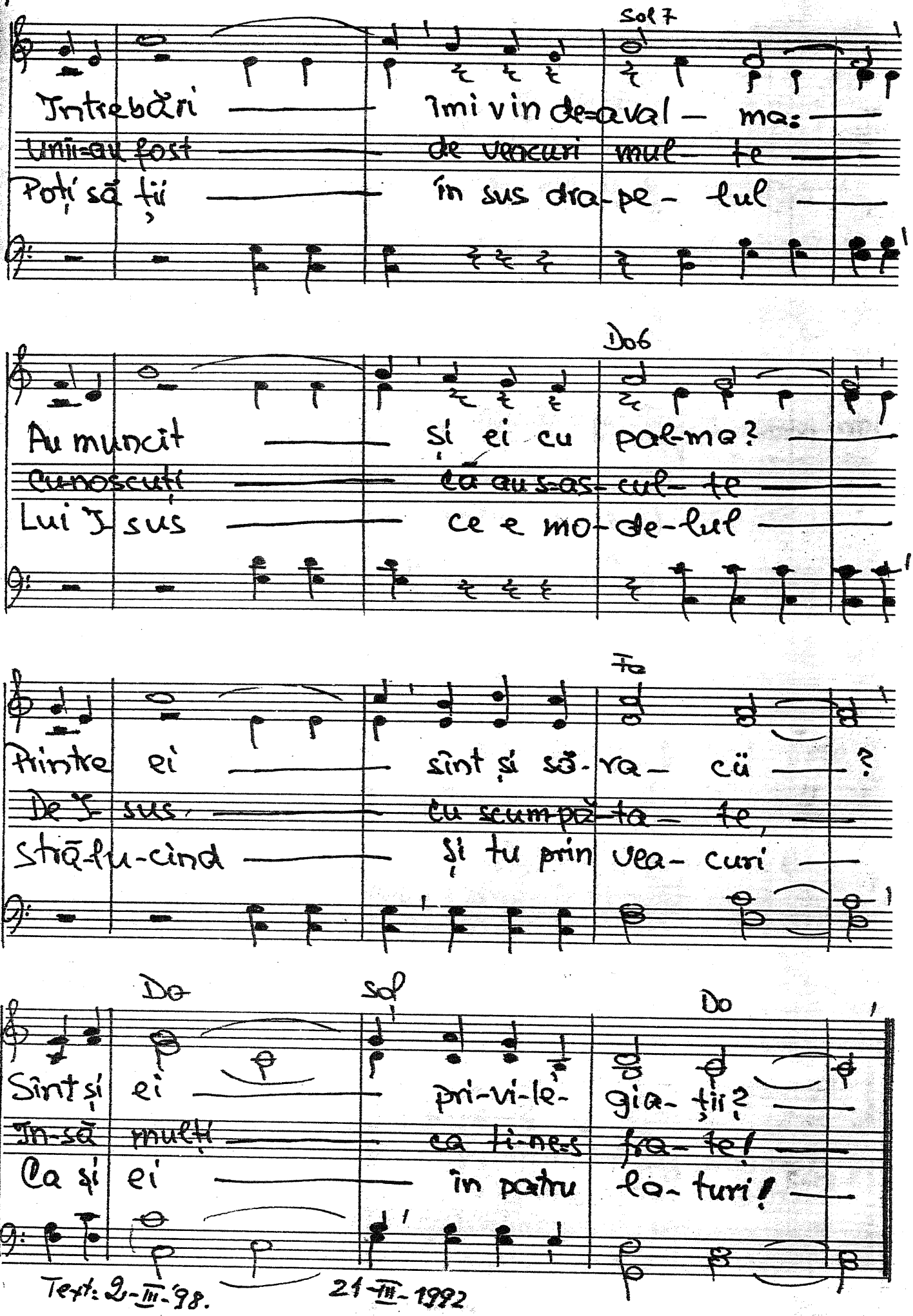

Text: 2-III-'98. 21-III-1992

436 1665. Sărmanii beţivani!

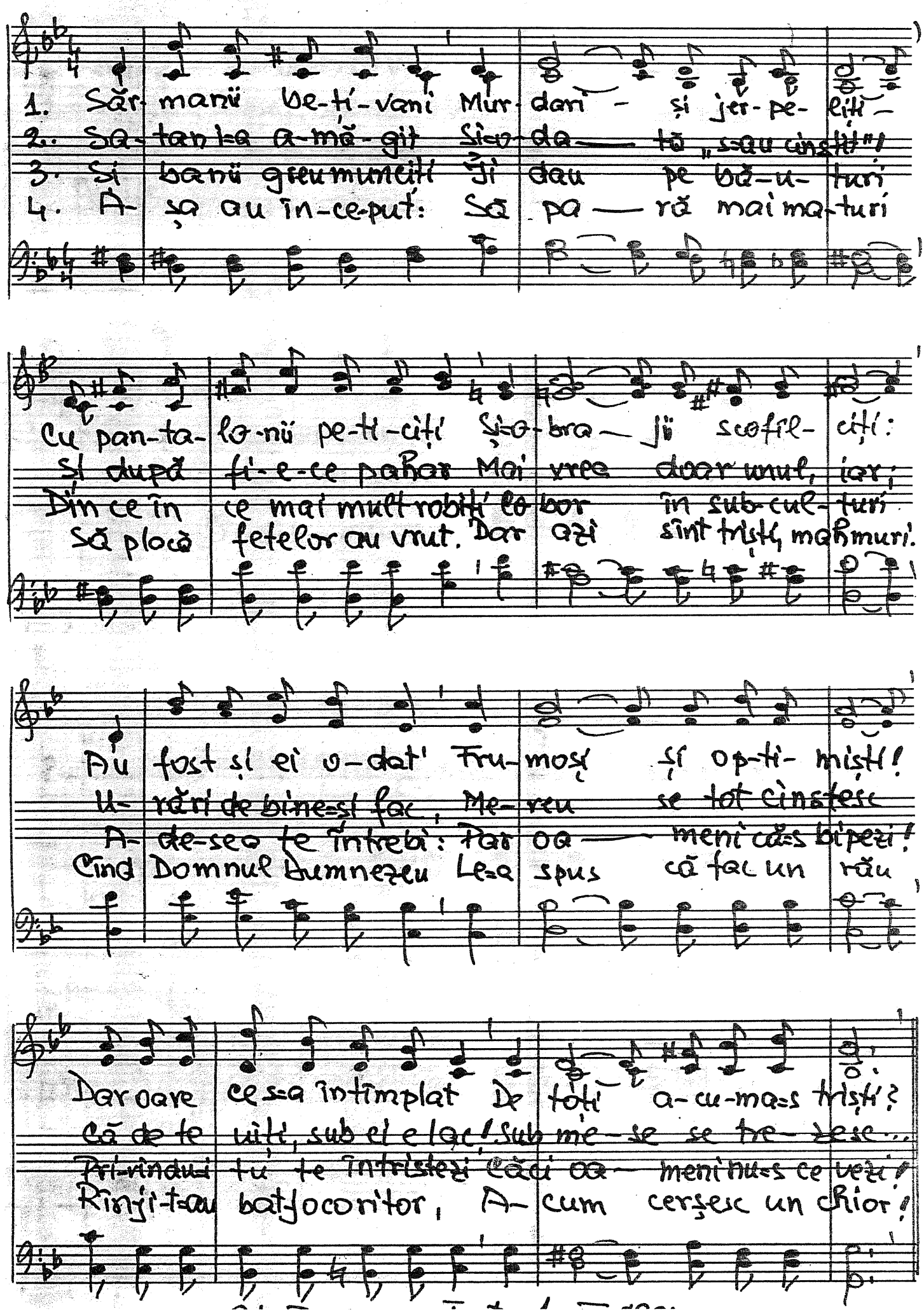

436

1666. Tu dacă poți să te rogi la cinema

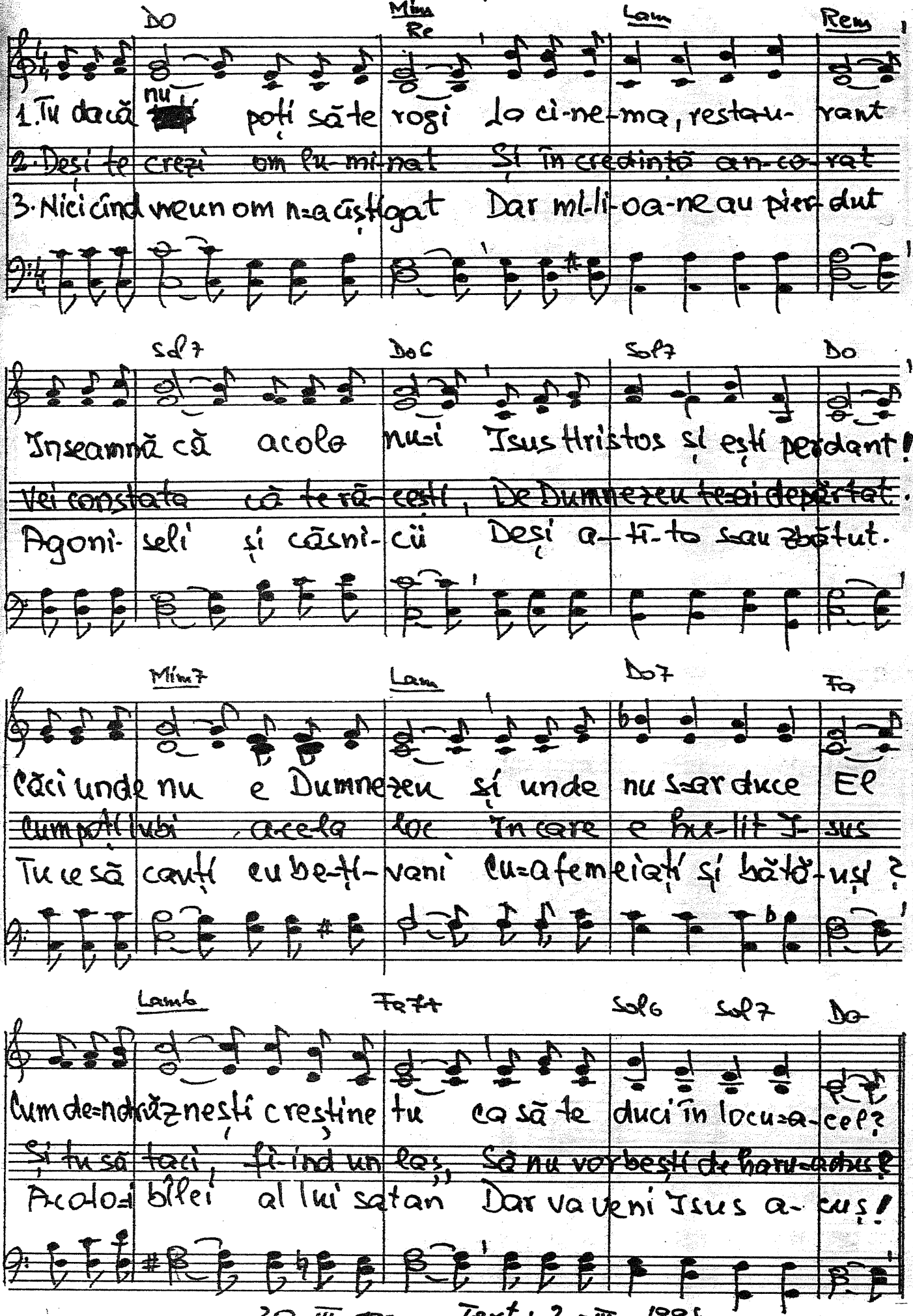

20-III-1992 Text: 2-III-1998

436 1667. David, cel mai mic din șapte

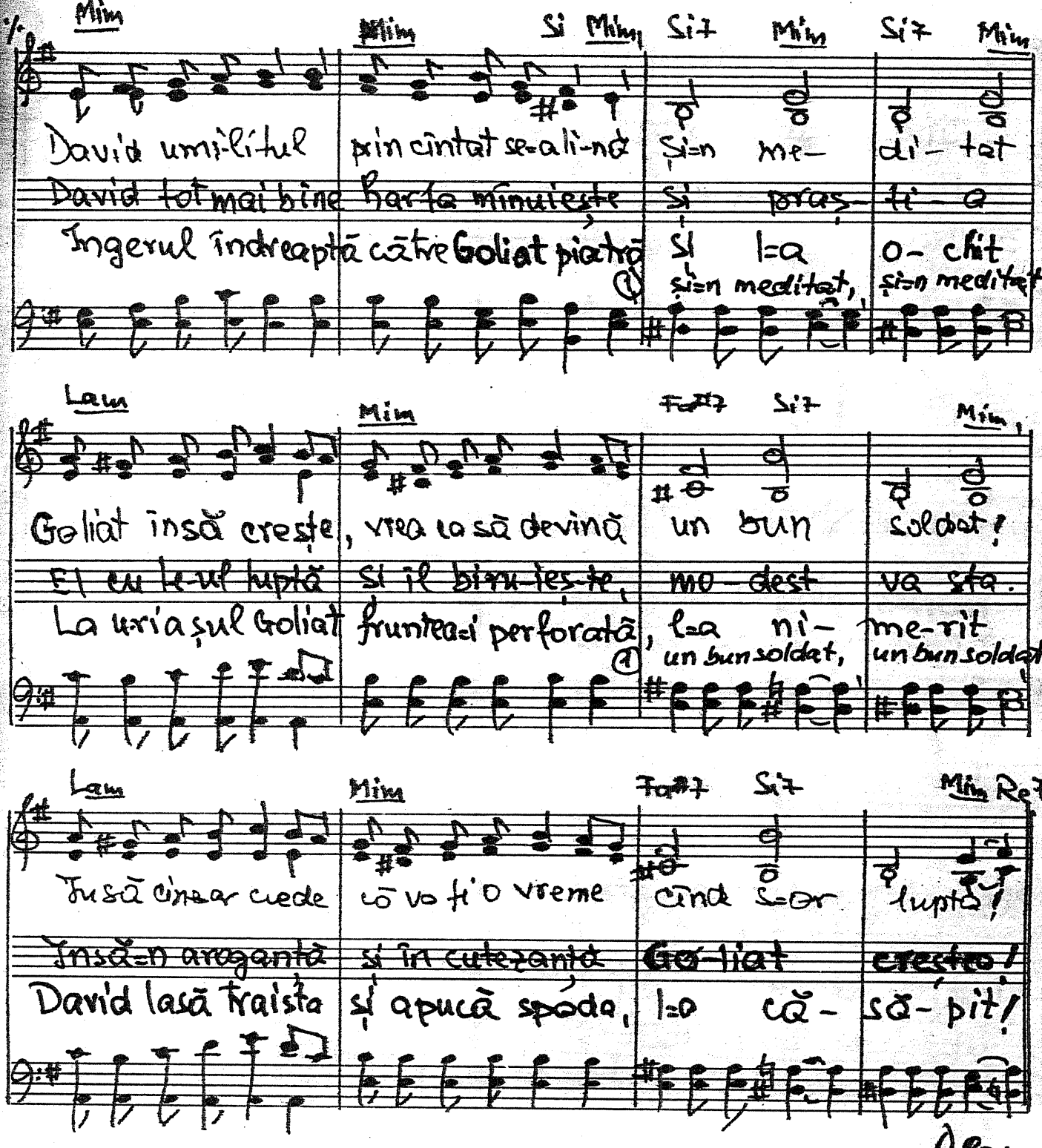

Mim | Mim Si Mim | Si7 Mim | Si7 Mim

David umilitul prin cîntat se-a li-nă și-n me- di- tat

David tot mai bine harfa mînuiește și praș- ti- a

Îngerul îndreaptă către Goliat piatră și l-a o- chit

(1) și-n meditat, și-n meditat

Lam | Mim | Fa#7 Si7 | Mim

Goliat însă crește, vrea ca să devină un bun soldat!

El cu le-ul luptă și îl biru-ieș-te, mo- dest va sta.

La uria șul Goliat fruntea-i perforată, l-a ni- me-rit

(1) un bun soldat, un bun soldat

Lam | Mim | Fa#7 Si7 | Mim Re7

Însă cinsar cade că va fi o vreme cînd s-or luptă!

Însă-n aroganță și în cutezanță Go-liat creștea!

David lasă traista și apucă spada, l-a că- să- pit!

20-III-1992

D. Capo al FINE

Text: 1-III-1998.

1668. Cînd Iisus în public se afla

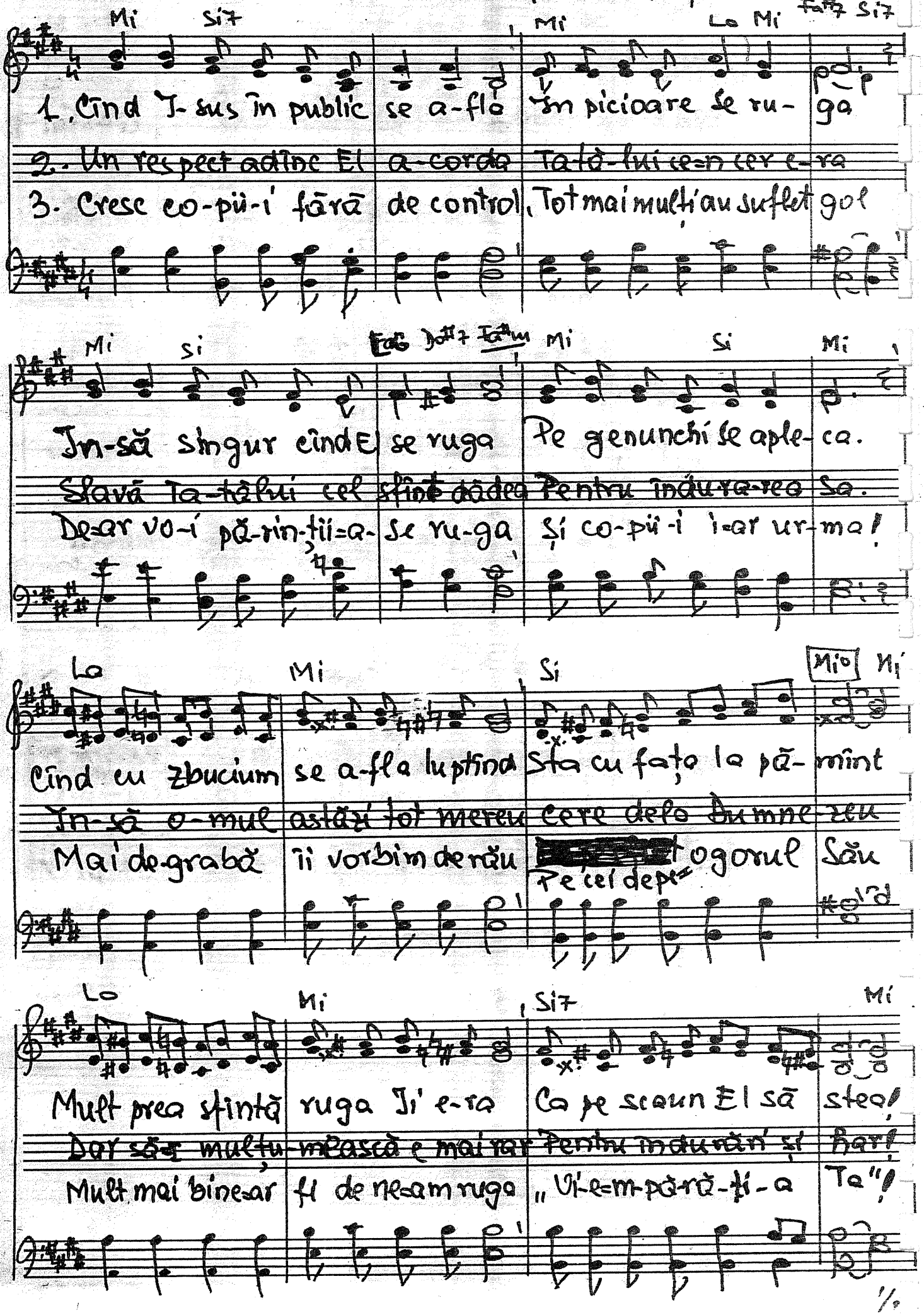

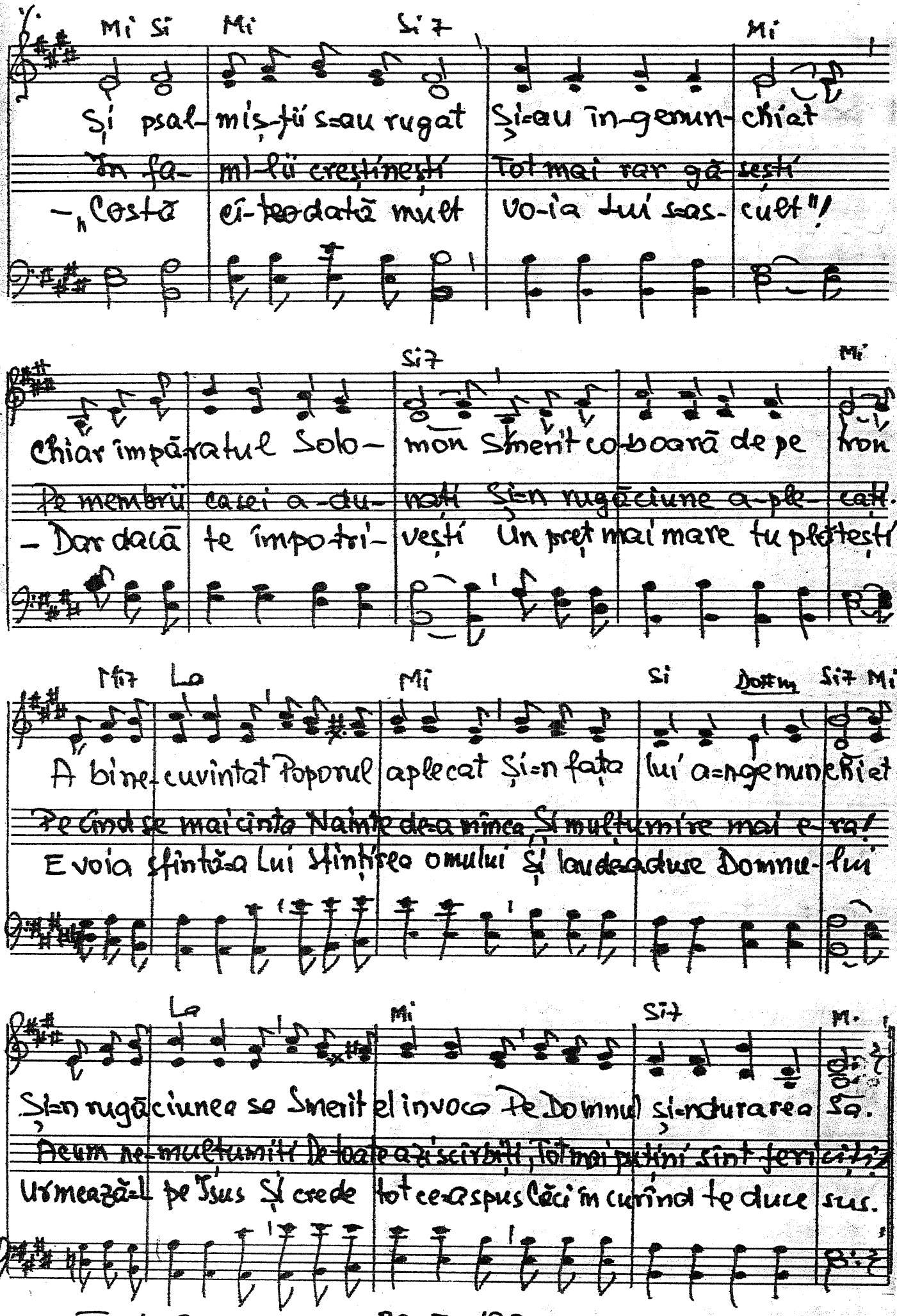

Text: 2-III-1998 20-III 1992

1669. Sănătatea-i fericire dela Dumnezeu

Do6 Do Sol ~~Do~~ Lam Sol Do Sol

1. Să-nă-tatea-i feri-ci-re dela Dumnezeu din cer

~~2. Sînt re-li-gii multe-n lume Ce un rai fă-gă-du-iesc~~

3. Azi fu-gim de da-to-ri-e. Cînd cuvîntul a-u-zim

Do9 Do Sol/Re Re7 Sol

Insă boala-i dela diavol ce ți-a pus un jug de fier!

~~Creștinismul este unic: Spune de un har ce-resc.~~

Orice lucru noi am face doar să nu îl îm-pli-nim!

Do Sol Lam Sol/Si Do7 Fo

Pentru Domnul trupu-i sacru că-i în el su-flarea Sa

~~Cel prin care însuși trupul cel a-tît de păcă-tos~~

Insă Domnul e e-xem-plu cum pe Tatăl ascul-tă

Mim Lam Lab7 Do/Sol Sol7 Do

Din a-ceastă cauză Domnul Intr-o zi-l va în-vi-a!

~~După-o vreme el în-vi-e prin pu-terea lui Hris-tos.~~

Dar re-van-șa-I minu-nată: Tot ce a-re Lui Ji dă!

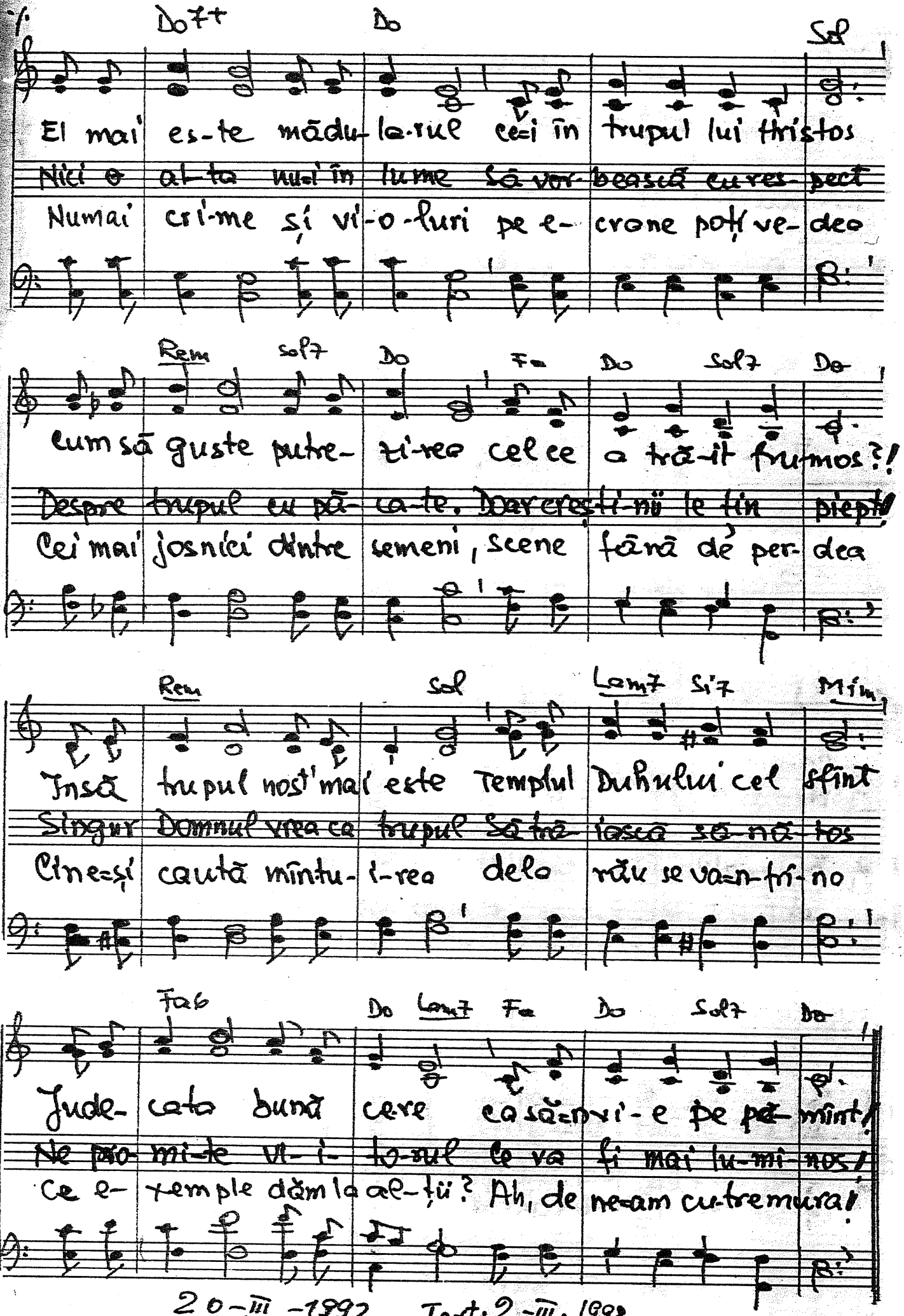

20-III-1992 Text: 2-III. 1998.

1670. Darul cel sfînt este iertareo

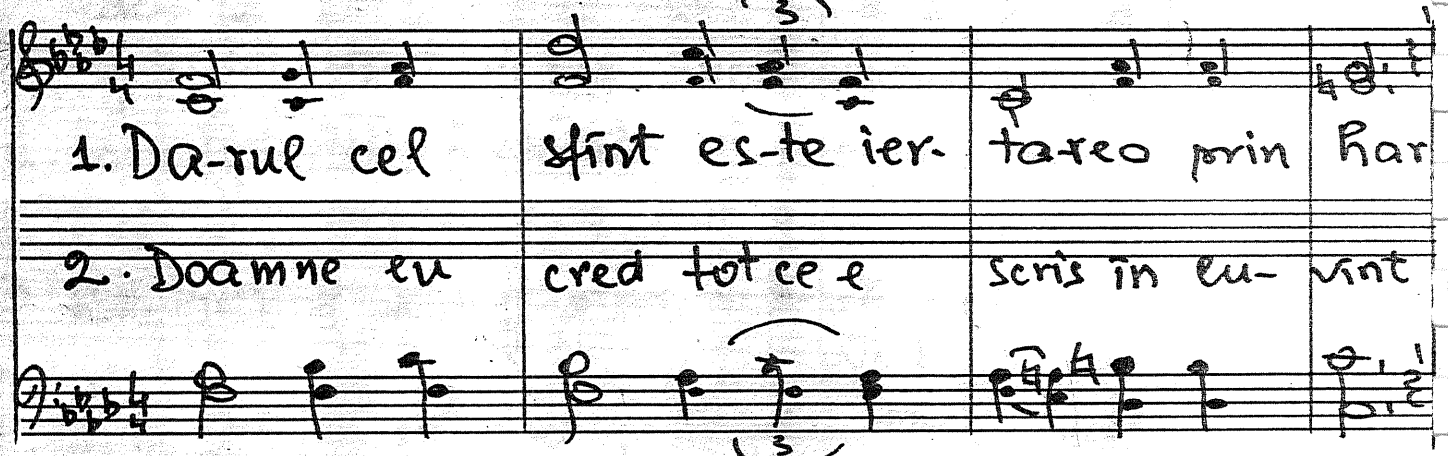

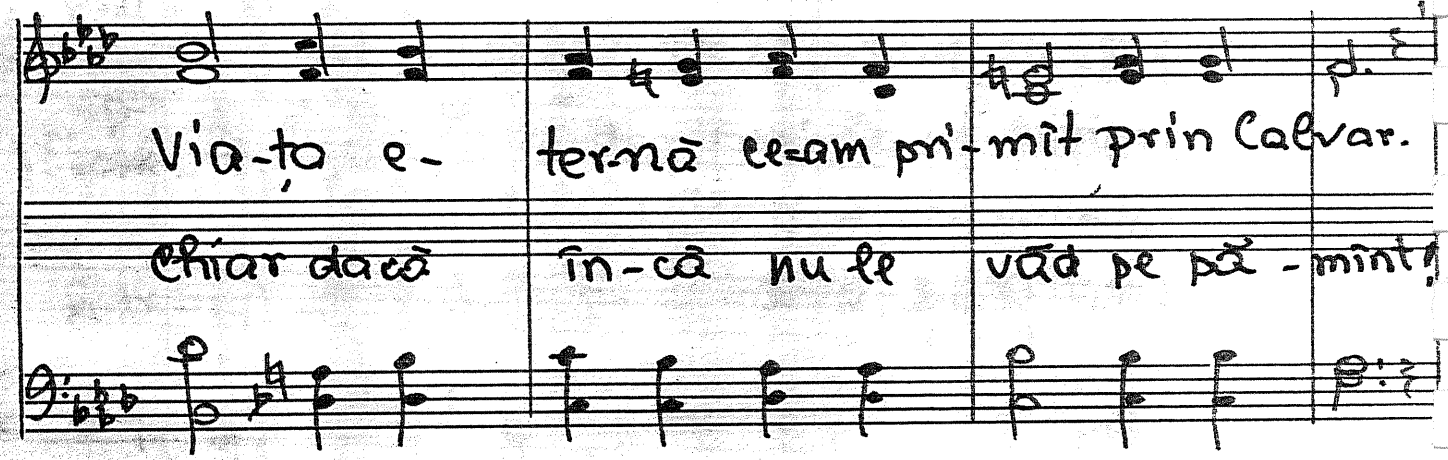

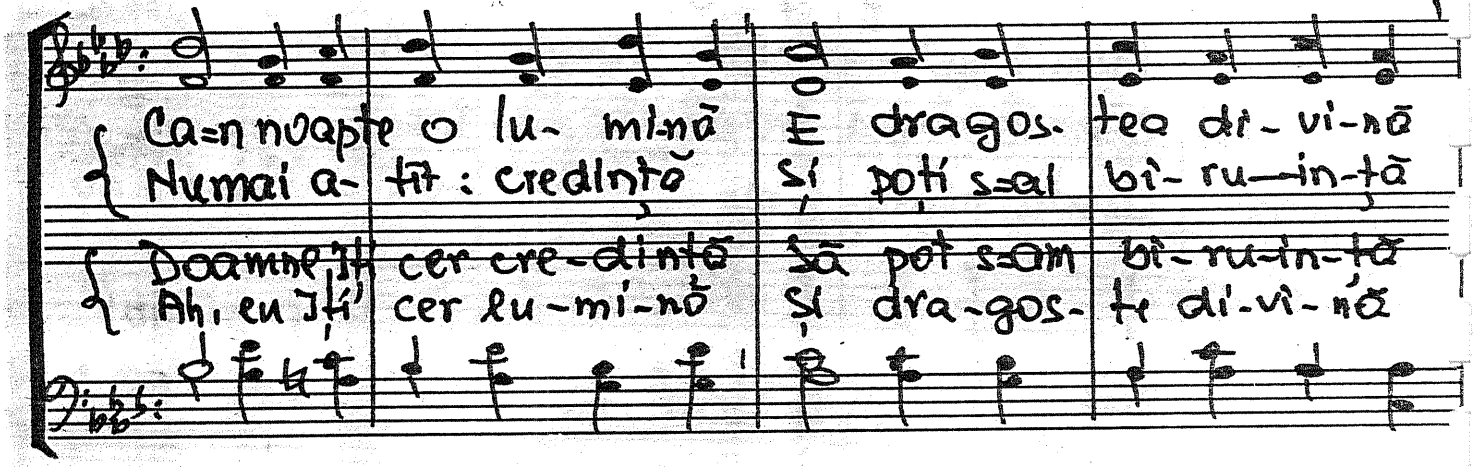

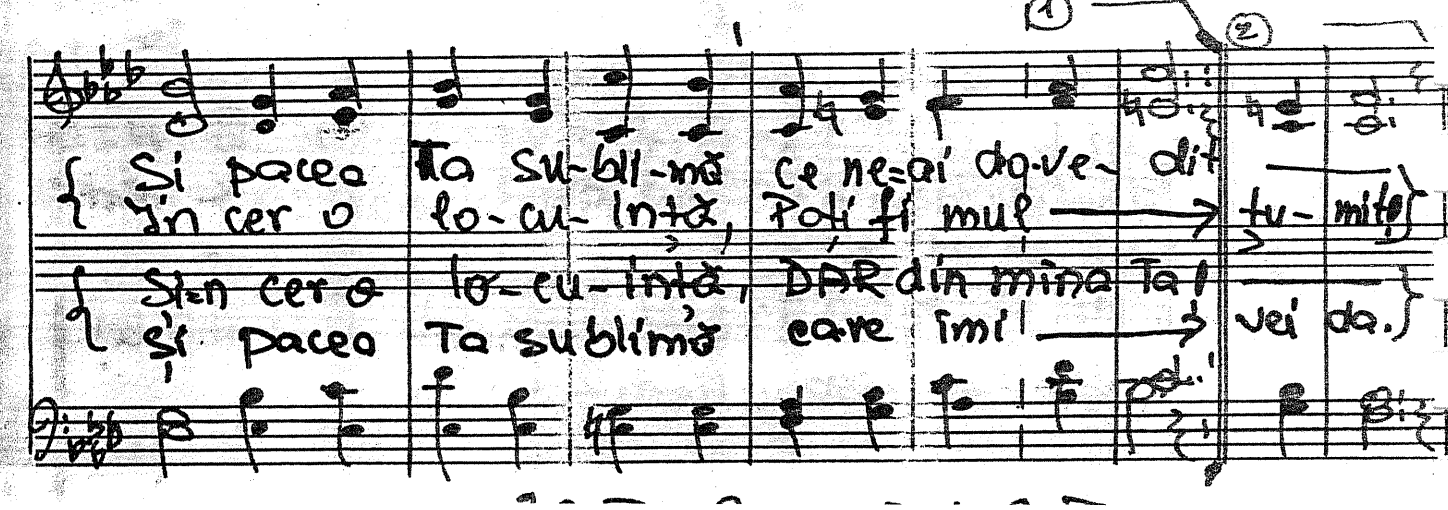

1551 Dacă fug și-ajung la autobus
1552 Unde Îl cauți pe Dl.
1553 Greu să crezi
1554 Cine-l are pe Salvatorul
1555 Credința celor de demult
1556 Creștinii de pe vremuri
1557 Mai cercetează-te odată
1558 Cobora odat-un om
1559 Toată bucuria mea e în Isus
1560 A fost o zi
1561 Învățăturile Tale sînt desf.
1562 Cît de-apăsător e-n întuneric
1563 Odată va fi prea tîrziu
1564 Se agită popoarele lumii
1565 Poate veri cu insistență
1566. Un cîntec nou
1567. Belșatar un ospăț a dat
1568. Mulți sînt cei ce-au considerat
1569. Un creștin cîrmuit de Duh
1570. Creșteți în Harul Domnului
1571. Morții nu sînt ...
1572. „Sfințească-se Numele Tău"
1573 Și ne iartă nouă Doamne
1574 Priviți martirii-n temnitați
1575 Creștini, vă biruiți înghijorarea
1576 „Lasă morții să-și îngroape morții"
1577 Eu sînt creștin
1578 „Cheamă-Mă-n durerea ta" 1579
1579 Noi credem că Domnul 1580
1580 Fii slăvit D-zeul meu 1581
1581 Crește populația 1578
1582 Unii vor să spele-oglinda
1583 Dumnezeu. Domnul meu
1584 Ce ne-am face fără Tine?
1585 Marea-mi datorie Doamne
1586 Sînt proprietatea Lui
1587 Dacă Isus ți-e comoara
1588 Har îndeajuns încă e
1589 A plecat înspre cetatea Sa
1590 Plină-mi este inima

1591 Dacă mare Îl vedem pe D-zeu
1592 Tată bun din ceruri
1593 Stăm înaintea lui D-zeu
1594 D-l un cuvînt a spus
1595 O, stăm ades îngîndurate
1596 Binecuvîntat să fie
1597 Slăvit să fii Isuse-n veci
1598 Prea ades
1599 De ce cîntești atîta azi?
1600 Tatăl nostru minunat
1601 Casa și-averea (Un dar dela D-l)
1602 Dracii nu sînt atei
1603 Încă mai este azi har
1604 Fămă-o pricină de laudă
1605 Într-un staul în Betleem
1606 Domnul a-nviat!
1607 Slavă Lui!
1608 Atîta de puțin
1609 Poate că, poate că
1610 Nu e răsplată mai (sînt mii de feluri)
1611 Ce maiestas
1612 Tu vrei s-ai păcatele șterse
1613 Predăte-n slujba sfîntă
1614 Mulți bătrîni ajunși în neput.
1615 Întotdeauna au fost oameni
1616 Înfricoșător cuvînt
1617 Nu o credință oarecare
1618 Cît de cubit am fost mereu
1619 A înviat Isus Hristos
1620 Mă pun să caut

INDEX
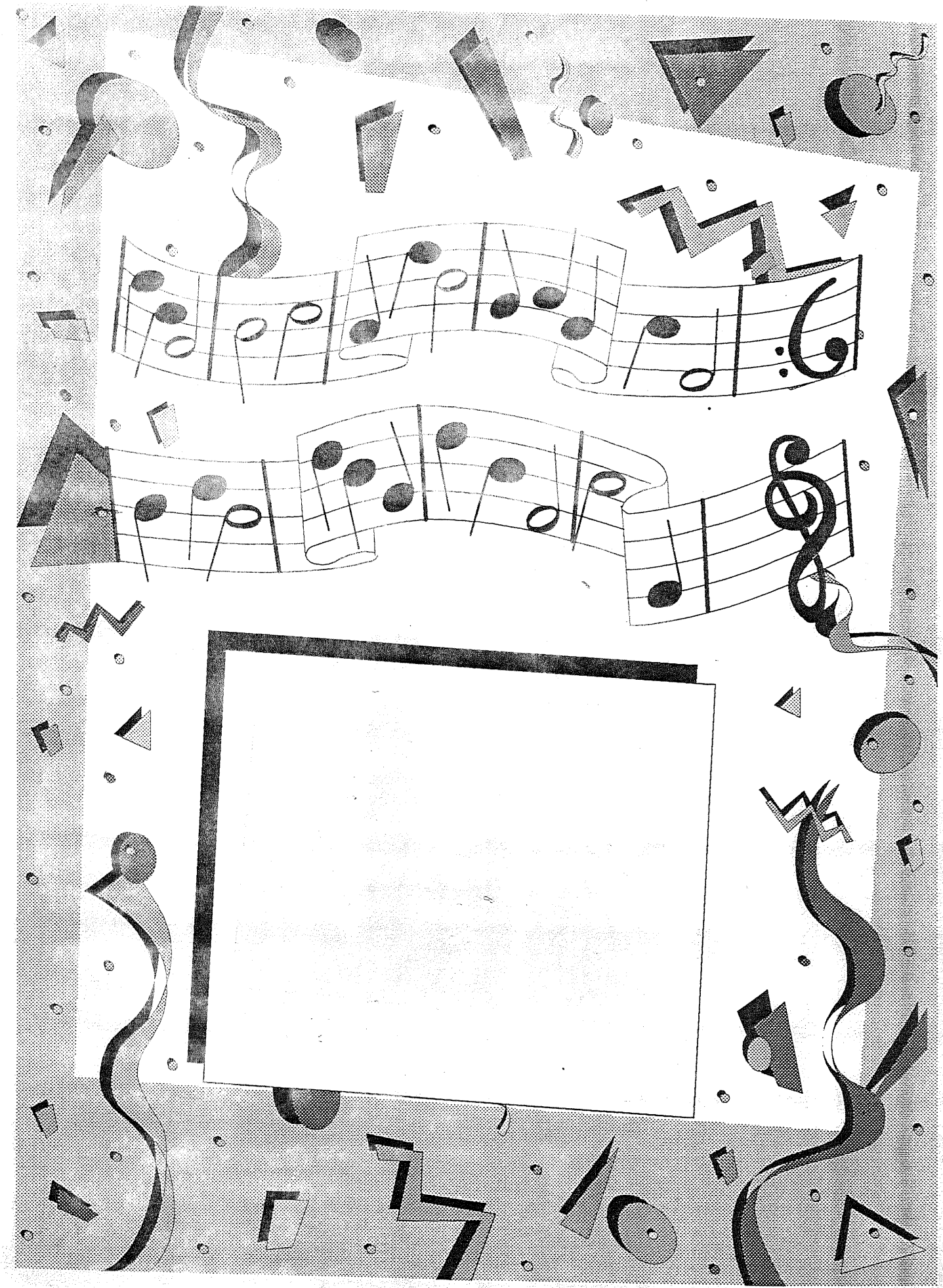
1621 Jeambolnăvit un rob
1622 Tu poate-asculți de ani
1623 Te laud Tată, Doamne
1624 Privesc pe D-l cum se stinge
1625 La stînga D-lui pe-o cruce
1626 Mielul sfînt
1627 M-am văzut silit de Duhul
1628 Israel numai vrea pe D-zeu
1629 Ah, îngăduie-mi la Tine ca să afl
1630 Pentru om va fi ozi
1631 Atîtea soli
1632 Isus Hristos avu mai mulți urmași
1633 Primilor evrei
1634 Vasul olarului
1635 Isus Hristos s-a înălțat
1636 Să știi că nu-i de-ajuns să crezi
1637 Minunată ~~e-nche~~ e-nerediptares
1638 Văd că-n lume e ură
1639 Mulți din cei ce-au auzit
1640 O faptă rea e ca și un cățel
1641 Nu e nici măcar ozi
1642 Ai dreptate Doamne
1643 Isuse nu știu ca să cînt meșteșugit
1644 Pe glob s-a petrecut o revoluție
1645 Multe probleme te-au asaltat
1646 A te resemna
1647 Dacă nu te am pe Tine
1648 Ce-i crucea ?
1649 Ce mare dragoste de noi
1650 Bucuria lui Isus
1651 Nu vreau ca să pot vreodată
1652 Tu dac-ai fi ascultător
1653 Omule asumă-ți riscul
1654 De-ai știi ce mult așteaptă Tatil
1655 E-o greșeală mare să te-ncrezi în om
1656 Azi vrem independență
1657 Poate strigi la Dumnezeu
1658 O are de ce noi ne rușinăm ?
1659 Dacă noi ne-am ruga mai mult
1660 O biserică e-n luptă
1661 Bolnavă-i lumea-ceasta
1662 Pe răstignitori
1663 E vremea împliniți
1664 O are care e secretul unor sfinți !
1665 Sărmanii beți-kani
1666 Tu dacă nu poți să te rogi la cinema
1667 David, cel mai mic din șapte
1668 Cînd Isus în public se alla
1669 Sănătatea-i fericirea de la D-zeu
1670 Darul cel sfînt este iertarea.